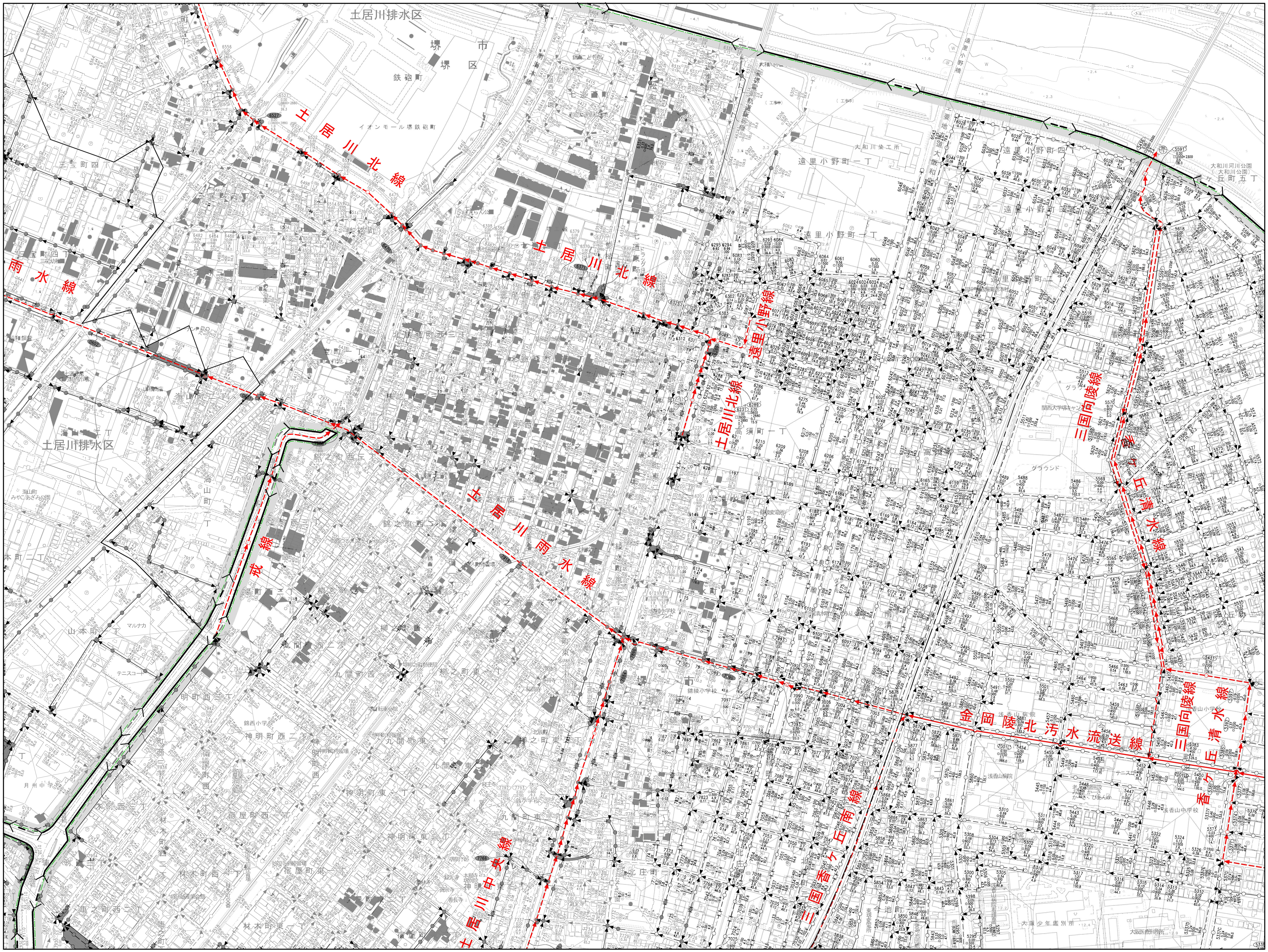
土居川排水区
堺市
堺区
鉄砲町
イオンモール堺鉄砲町
土居川北線
土居川北線
雨水線
土居川排水区
土居川雨水線
戎線
遠里小野線
土居川北線
遠里小野町一丁
遠里小野町四丁
大和工業工所
大和川河川公園（大和川公園）
三国向陵線
三国ケ丘清水線
金岡陵北汚水流送線
三国向陵線
清水線
香ケ丘
三国ケ丘南線
土居川中央線
三宝町四
海山町
山本町二丁
錦之町西
九間町西
九間町東
神明町西二丁
神明町東
宿屋町西
材木町西
北庄町
今池町
グラウンド
浅香山中学校
大阪少年鑑別所
大阪医療刑務所

凡例				
	—<·>—<·>—	全体計画区域界	▨	除外区域
	—<—>—<—>—	処理区域界	流向 (1001) 終点 1.28 0.51 (0.77) ⊙250 5.0 1.00	管番号 面積(ha) 断面(mm) 勾配(‰) 延長(m) ○ 幹線 市街化区域 （ ） 調整区域
	—·—·—	排水分域界		
	—x—x—	事業計画区域界		
	—··—··—	市街化区域界	←○—	幹線管きょ

←——	枝線管きょ
←—○—	圧送管きょ
← – – – –	既設管きょ
⇦	自然排水区域
←—○—	1号 A型 人孔
←—◎—	2号～6号 B型～G型 人孔

←□←	特殊人孔
←⊠←	分水人孔
←○←○	合流・圧力型人孔
(吐 02)——	吐き口及び番号
▨ (T) 敷地境界線	下水処理場
▨ (P) 敷地境界線	汚水中継ポンプ場

PC174 （ 4 ）	PC183 （ 5 ）	
PC272 （ 9 ）	PC281 （ 10 ）	PC282 （ 11 ）
PC274 （ 16 ）	PC283 （ 17 ）	PC284 （ 18 ）

凡	例
🟩	事業計画区域
●→	主要な管渠
▤	低人口密度区域
◉	マンホール点検箇所

PC281汚水

下水道法事業計画	堺市公共下水道事業計画変更	図面番号
主要な管渠の平面図 汚水 ［ 区画割施設平面図 S＝1:2,500 ］		三宝 汚水 １０