

水 質 検 査 結 果 報 告 書

令和 2 年度

(令和 2 年 4 月 1 日～令和 3 年 3 月 31 日)

堺 市 上 下 水 道 局

はじめに

堺市の水道水は、淀川を水源とする大阪広域水道企業団（旧 大阪府営水道）で高度浄水処理された水を、一旦、堺市の施設で受水し、水量、水圧、水質等を調整した後、お客さまにお届けしています。

そのうち、水質については、お客さまの給水栓において、水道水の水質基準に適合していることの確認はもちろん、すべてのお客さまに同じ品質の水道水をお届けするために計画的な水質検査を実施し、いつでもどこでも常に安心して水道水をご利用頂けるよう水質管理に努めています。

今後も、水道水の水質を取り巻く状況に注意を払い、またお客さまのニーズにあった水質管理や情報提供を行ってまいりたいと考えておりますので、本報告書に対するご意見等を頂ければ幸いです。

水道部 水運用管理課

水道水質検査優良試験所規範(水道 GLP)の認定を受けています

堺市上下水道局は、お客さまに対して、より安全な水道水をお届けするため、平成 19 年に社団法人(現在、公益社団法人)日本水道協会から水道 GLP の認定を受けました。

水道 GLP は認定取得後も品質管理システムの向上と高い技術力が維持されていることを確認するため 4 年毎に厳格な更新審査が設けられています。

本市では、令和元年 10 月に 3 度目の更新審査を受け令和元年 11 月 27 日に認定を更新しました。

この認定により、堺市上下水道局で行う水道水の水質検査が、技術、システム両面において、高いレベルで行われていることを第三者機関から保証されたこととなり、お客さまには、より安全な水道水をお届けすることにつながるものと考えています。

認定番号	JWWA-GLP032
事業者名	堺市上下水道局
水質検査機関名	水道部水運用管理課
適用基準	水道水質検査
認定範囲	水質基準 50 項目 (水質基準項目 51 項目のうち、陰イオン界面活性剤を除く) 水道水・浄水
認定日	令和元年 11 月 27 日
有効期限	令和 4 年 11 月 26 日

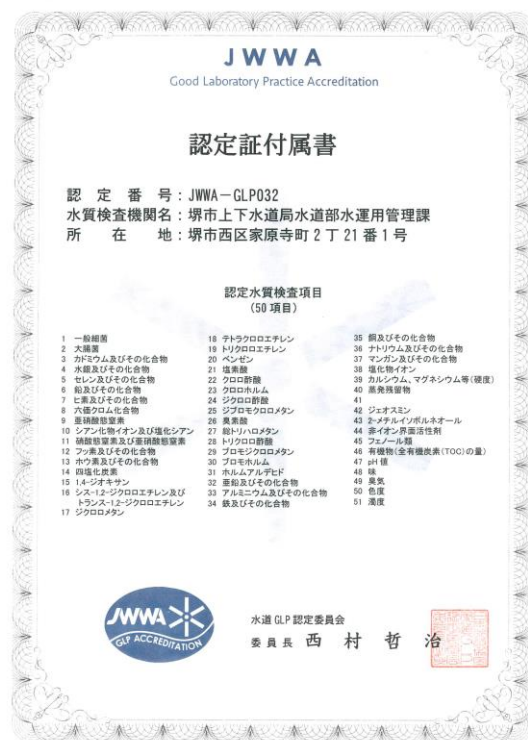
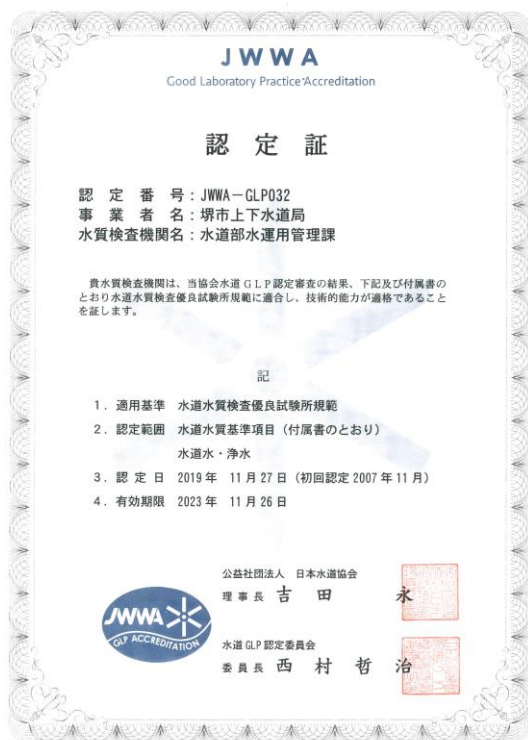

水道 GLP とは「水道水質検査優良試験所規範」の略語で、GLP を水道水質試験に導入したものです。お客さまに対し、水道水の水質検査結果の信頼性保証を図ることを目的とした品質管理システムの基準を定めたものです。

目 次

第1章 水 質 検 査 結 果 の ま と め

【 図 】 令和2年度水質検査地点（給水フロー図）	2
1 定期検査結果のまとめ	3
2 臨時検査結果のまとめ	5
3 その他の検査結果のまとめ	6
4 外部精度管理の結果について	9

第2章 残 留 塩 素 の 管 理

1 残留塩素とは	13
2 本市における残留塩素管理	13
別表1 令和2年度 配水施設残塩集計	18
別表2 令和2年度 水質モニター集計	19

第3章 検 査 成 績 一 覧

【表】水質基準項目等、検査方法及び検査成績表示方法	23
1 定期検査成績	26
2 市内給水栓における過去3年間の最高値集計	62
3 水道用薬品検査結果	63
4 湧水（漏水）検査成績	64
5 水質に関するお問い合わせの検査結果	65
6 市内水道水における放射能測定結果	69

第4章 調 査 研 究

令和2年度の研究発表

（日本水道協会 令和2年度水道研究発表会講演集 掲載論文）	72
-------------------------------	----

第5章 参 考 資 料

堺市上下水道局 令和2年度水質検査計画	75
水質基準項目（解説）	92

第 1 章

水質検査結果のまとめ

【 図 】 配水系統別検査地点（令和２年度）

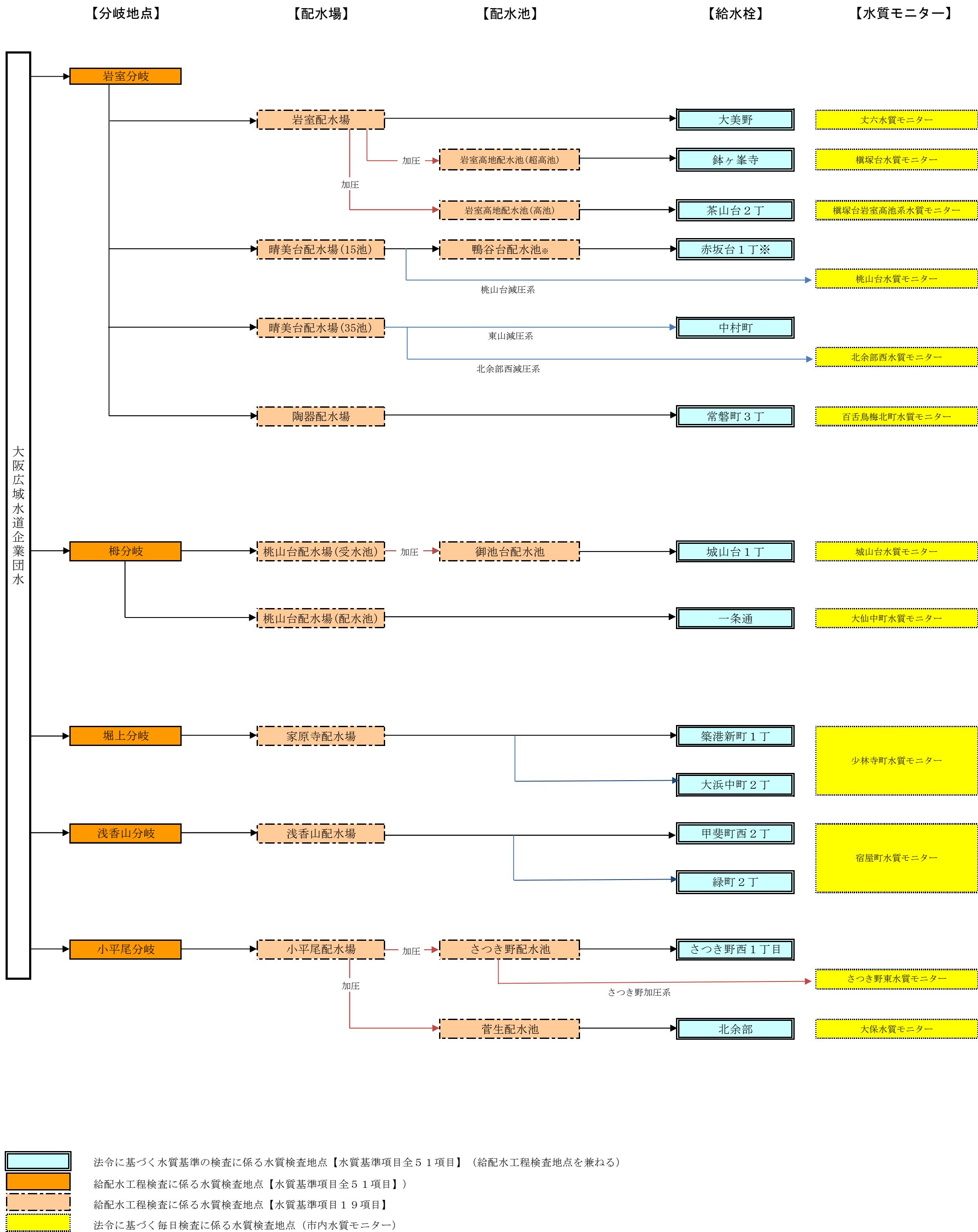

※ 令和３年３月に鴨谷台配水池の廃止により晴美台配水場（３５池）からの配水系統に切り替わりました。

1. 定期検査結果のまとめ

(1) 水質検査体制の基本的な考え方

堺市では水道水の全量を大阪広域水道企業団（以下、「企業団」という。）から受水し、各配水場等で品質の確認及び残留塩素濃度のコントロールを行った後、お客さまにお届けしています。

水運用管理課では全てのお客さまに安全で安心、そして安定した品質の水道水をお届けできるよう、水質、水量、水圧の3つを一元管理しております。

水道水質は水源（淀川）の水質状況や浄水処理の状態、またお客さまの水道使用量の変化等によって左右され、日々刻々と変化しています。水質係では、水質の異常を未然に防ぎ万一の異常時には迅速に対処できるよう、水質を常に把握し、水質管理に努めています。

① 検査地点（1章 図 参照）

水道法（以下、「法」という。）により水質検査は給水栓（蛇口）で実施するよう定められていますが、堺市では給水栓に加え、その上流側にあたる分岐（受水）地点や、配水場および配水池の出口なども管理すべき検査地点と考え水質検査を行います。

② 検査項目（3章 表 参照）

法により検査が義務付けられている『色及び濁り並びに消毒の残留効果に関する検査項目』（毎日検査）および『水質基準項目』以外に、管理上必要と判断した項目についても検査を行います。

③ 検査頻度

- ・ 毎日検査は、市内に水質モニター（連続自動測定装置）を設置し24時間連続監視することにより行います。
- ・ 水質基準項目の検査（以下、「品質検査」という。）は、1箇月に1回以上検査を行うこととされている項目は、1箇月に1回（12回／年）、その他の項目については3箇月に1回（4回／年、5項目については夏季7～9月毎月を含む3箇月に1回）行います。
- ・ 堺市が独自で行う給配水工程の検査（以下、「給配水工程検査」という。）は、項目別に管理上必要な頻度を4段階に設定し1箇月に1回（12回／年）、夏季7～9月毎月を含む3箇月に1回（6回／年）、3箇月に1回（4回／年）、1年に1回（1回／年）行います。

(2) 定期検査の結果について

① 毎日検査について

毎日検査については、市内に設置した水質モニターの値を採用しています。水質モニターによる濁度、色度、pH値、遊離残留塩素、電気伝導率、水温及び水圧の7項目の24時間連続監視データにおいても異常は認められませんでした。(第2章参照)

② 品質検査結果について

品質検査については、配水系統毎に14地点を選定し、水質基準全項目(51項目)について検査を行いました。(陰イオン界面活性剤の検査については、岸和田市との機器共同使用の協定に従い、岸和田市にて検査を行っております。)

なお、1地点当たりの項目別検査回数は、水質基準項目のうち11項目の検査が12回/年、それ以外の水質基準項目に関しては4回/年(5項目については夏季7～9月毎月を含む3箇月に1回)となっています。

検査した項目については、全て水質基準値を満足するものでした。

③ 給配水工程検査結果について

(ア) 企業団分岐(受水)地点

本市は、企業団から、市内の5地点で受水しています。

同地点における水質検査は、水質基準を満たしているかどうかの確認と同時に、受水した水の品質確認の役割も担っており、水質基準全項目(51項目)について検査を行いました。検査した項目については、全て水質基準値を満足するものでした。

(イ) 配水場

市内5地点で受水した水は、安定的に給水を行うために一旦、配水場(9箇所)に送水され貯留されます。貯留された水道水の品質に変化がないことを確認するため配水場出口において水質基準項目19項目の検査を行いました。

検査した項目については、全て水質基準値を満足するものでした。

(ウ) 配水池

水圧を調整するために設置された比較的小容量の配水池（6箇所）についても、配水場と同様に配水池出口において水質基準項目 19 項目の検査を行いました。

検査した項目については、全て水質基準値を満足するものでした。

(エ) 給水栓（給配水工程検査地点）

市内給水栓 14 地点の水質基準項目 21 項目の検査を行いました。

検査した項目については、全て水質基準値を満足するものでした。

【以上の定期検査地点における検査成績の詳細については、「第 3 章 1 定期検査成績」に掲載しています。また、堺市内給水栓における過去 3 年間ににおける最高値に関しては「第 3 章 2 市内給水栓における過去 3 年間の最高値集計」に掲載しています。】

2. 臨時検査結果のまとめ

法第 20 条に規定されている臨時検査は、

- ① 水源の水質が著しく悪化したとき。
- ② 水源に異常があったとき。
- ③ 水源付近、配水系統及びその周辺等において消化器系感染症が流行しているとき。
- ④ 浄水過程に異常があったとき。
- ⑤ 配水管の大規模な工事その他水道施設が著しく汚染されたおそれがあるとき。
- ⑥ その他特に必要があると認められるとき。

など、水道により供給される水が水質基準に適合しないおそれのあるときに行うこととなっています。（平成 15 年 10 月 10 日 厚生労働省健康局水道課長通知 健水発第 1010001 号）

本市も「堺市上下水道局 令和 2 年度水質検査計画」内で同様の規定をしていますが、令和 2 年度は、臨時検査に該当するものではありませんでした。

3. その他の検査結果のまとめ

(1) 家原寺配水場棟内検査

水質試験棟の給水栓（陶器配水系統）において、濁度、色度、pH値、遊離残留塩素（朝、夕2回）、電気伝導率、水温及び臭気強度（温・冷）の7項目の水質検査を開庁日に行いました。

検査を行った全ての項目で異常は認められませんでした。

(2) 耐震性貯水槽検査

市内4箇所、緊急時に安全かつ清浄な水を供給するために設置している耐震性貯水槽の管理の一環として、6、9、12及び3月の年4回、水質基準項目等9項目について検査を行いました。

検査を行った全ての耐震性貯水槽の水は、通常の給水栓水の検査結果と比較して大きな差異もなく、品質の劣化は認められませんでした。

(3) 水道用薬品検査

追加塩素に使用している水道用薬品（次亜塩素酸ナトリウム）について、納品された製品が、本市の「次亜塩素酸ナトリウム購入仕様書」に示した仕様を満たしているかどうかの確認検査を行いました。

納品ごとに有効塩素濃度及び外観と併せて、臭素酸及び塩素酸の検査を行いました。また、年2回、遊離アルカリ、塩化ナトリウム及び重金属関係（カドミウム、水銀、セレン、鉛、ヒ素、六価クロム）の検査を行いました。

令和2年度の購入回数は5回であり、全ての製品について仕様を満たしていました。

（第3章 3 水道用薬品検査結果 参照）

(4) 湧水（漏水）検査

普段、水の流れがないようなところや掘削現場等から湧き出た水が、水道管からの漏水によるものかどうかを判断するために水質検査を行っています。

具体的には、残留塩素やトリハロメタン等、水道水特有の成分を検査し、その有無を総合的に判断することで、水道水かどうかの判断を行いました。

令和2年度の水質検査実施件数は12件であり、そのうち水道関係水と判断したのは3件でした。

（第3章 4 湧水（漏水）検査成績 参照）

(5) お客さまからの水質に関する問い合わせ（法第18条）

お客さまからの水質に関する問い合わせは、お客様センターで受け付けを行っております。必要に応じ、現地への調査等も行っております。調査の過程で水質検査をする必要があると判断した場合、または、お客さまから水質検査の要望がある場合などは水質検査を行います。

令和2年度の水質検査実施件数は12件でした。（電話対応除く。）

問い合わせの内容と令和2年度内容別割合を以下に示します。

令和2年度の内容別割合

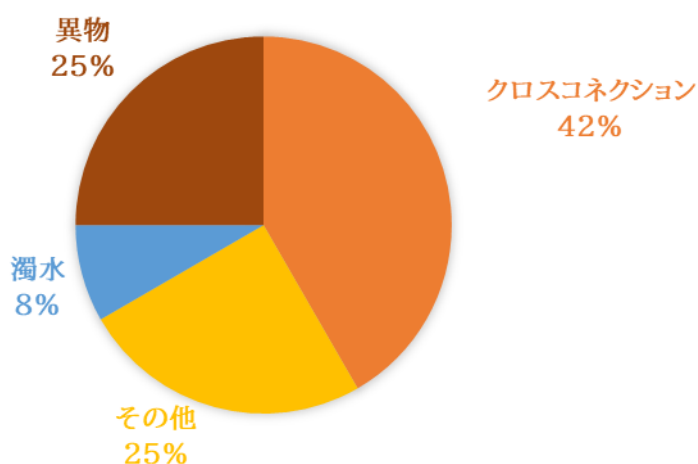

（第3章 5 水質に関するお問い合わせの検査結果 参照）

(6) 法第13条にもとづく給水開始前水質検査

法第13条において、「水道事業者は、配水施設以外の水道施設又は、配水池を新設し、増設し、又は改造した場合において、その新設、増設、又は改造に係る施設を使用して給水を開始しようとするときは、あらかじめ、厚生労働大臣にその旨を届け出て、かつ、厚生労働省の定めるところにより、水質検査及び施設検査を行わなければならない。」と定められています。

令和2年度は、該当する検査はありませんでした。

(7) 市内水道水における放射能測定検査

お客さまへより安心して水道水をご使用いただくために、市内の給水栓について放射能測定検査を行っています。

令和2年度についても測定の結果、放射能は検出されませんでした。

（第3章 6 市内水道水における放射能測定結果 参照）

(8)鉛製給水管の鉛調査

企業団では水道水の消毒効果を高めるために、令和元年度より送水 pH 値を 7.5 から 7.0 に変更しました。それに伴い、市内の給水栓の pH 値が令和元年度と同様、例年に比べ 0.3 から 0.4 程度低下したため、鉛管からの鉛の溶出状況を確認する目的で、鉛製給水管の鉛濃度の調査を行いました。例年に比べ高い値を示しましたが、調査したすべての鉛濃度について水質基準値を満たしていました。

(9)その他の調査

水質管理目標設定項目の一つである従属栄養細菌及び塩素臭を含む臭気強度の調査は、平成 30 年度から行っています。令和 2 年度については、水質管理目標値を満たしていました。

(第 3 章 1 定期検査成績 参照)

4. 外部精度管理の結果について

堺市上下水道局では水質検査結果の信頼性を確保するため、厚生労働省及び大阪府が実施する外部精度管理に参加しています。また、平成19年に公益社団法人日本水道協会から水道G L P（水道水質検査優良試験所規範）の認定を受けております。これらにより、お客さまにはより安全な水道水をお届けすることにつながるものと考えております。

水道水質検査精度管理のための統一試料調査（厚生労働省）

(1) 実施項目

無機物：六価クロム化合物

有機物：フェノール類

(2) 実施日

令和2年6月8日～令和2年6月18日

(3) 参加機関

六価クロム化合物：403 機関（登録水質検査機関 209 機関、水道事業体等 162 機関、衛生研究所等 32 機関）

フェノール類：368 機関（登録水質検査機関 209 機関、水道事業体等 136 機関、衛生研究所等 23 機関）

(4) 結果

厚生労働省による評価分類において、堺市上下水道局は3段階評価で最も良い評価となる「第1群」と評価されました。

項目		中央値 (μ g/L)	堺市上下水道局		
			回答濃度 (μ g/L)	誤差率 (%)	Z スコア
六価クロム化合物		2.49	2.48	-0.4	-0.12
		7.45	7.33	-1.6	-0.48
フェノール類	2-クロロフェノール	0.774	0.882	14.0	2.09
	2,4-ジクロロフェノール	1.53	1.692	10.8	1.62
	2,4,6-トリクロロフェノール	1.14	1.366	19.4	2.91

※厚生労働省による統一試料調査の評価

- 第1群：統一試料の測定精度が統計分析で良好と判定され、かつ水質検査の実施体制に疑義がないと判断された機関
- 第2群：統一試料の測定精度が統計分析で良好と判定されたものの、検査方法告示からの逸脱等、水質検査の実施体制に疑義があると判断された機関
- 要改善：統一試料の測定精度が統計分析において不良と判定された機関

大阪府水道水質検査外部精度管理（大阪府健康医療部）

(1) 実施項目

- 1) セレン及びその化合物
- 2) 陰イオン界面活性剤

(2) 実施日

令和2年9月30日～令和2年10月15日

(3) 参加機関（大阪府内の試験・研究機関及び水道事業者）

セレン及びその化合物：20機関

陰イオン界面活性剤：16機関

(4) 結果

大阪府健康医療部による評価において、セレン及びその化合物及び陰イオン界面活性剤の結果は、「外れ値（統計において他の値から大きく外れた値）」に該当せず、良好な結果でした。

項目	真値 (mg/L)	堺市上下水道局			
		検査値 (mg/L)	変動係数 (%)	真値に対する誤差率 (%)	Zスコア
セレン及びその化合物	0.00340	0.00338	1.11	-0.56	-0.16

項目	真値 (mg/L)	堺市上下水道局			
		検査値 (mg/L)	変動係数 (%)	真値に対する誤差率 (%)	Zスコア
陰イオン界面活性剤	0.161	0.170	2.75	5.35	0.78

※大阪府健康医療部による外部精度管理の評価

・セレン及びその化合物

変動係数、誤差率、Zスコアを用いて評価を行う。

- ① 報告された検査値の変動係数が 10%を超えたものは評価の対象外とする。
- ② 真値に対する誤差率が±10%を超え、かつ、Zスコアの絶対値が 3 以上の検査値を「外れ値」と評価する。

・陰イオン界面活性剤

変動係数、誤差率、Zスコアを用いて評価を行う。

- ① 報告された検査値の変動係数が 20%を超えたものは評価の対象外とする。
- ② 真値に対する誤差率が±20%を超え、かつ、Zスコアの絶対値が 3 以上の検査値を「外れ値」と評価する。

第 2 章

残留塩素の管理

1. 残留塩素とは

残留塩素とは遊離残留塩素と結合残留塩素の合計量をいい、水道法第 22 条(衛生上の措置)に基づく、水道法施行規則第 17 条第 1 項第 3 号において、給水栓での遊離残留塩素濃度は 0.1mg/L 以上(結合残留塩素では 0.4mg/L 以上)に保持するよう義務付けられています。

通常、残留塩素は水中の有機物、鉄、マンガンやその他還元性の物質によって消費されるため、配水管の末端ほど減少します。特に水温が高くなる夏季は、残留塩素は多量に消費され減少します。

○遊離残留塩素

消毒に用いている次亜塩素酸ナトリウムは、水に溶解して次亜塩素酸となり、その一部が次亜塩素酸イオンと水素イオンとに解離します。消毒効果は、次亜塩素酸と次亜塩素酸イオンの殺菌力によるもので、これらを併せて遊離塩素といい、水中で遊離塩素の形で残存するものを遊離残留塩素といいます。

○結合残留塩素

水中にアンモニア化合物が含まれていると遊離塩素と反応してクロラミンという物質を形成します。クロラミンには、モノクロラミン、ジクロラミン、トリクロラミンがあります。これら 3 つを合わせて結合塩素といい、水中で結合塩素の形で残存するものを結合残留塩素といいます。このうち、モノクロラミン、ジクロラミンには弱い殺菌力がありますが、その殺菌力は、遊離塩素と比較するとかなり弱く、同じ接触時間で同等の殺菌効果をあげるためには遊離塩素の約 2.5 倍量を必要とします。

2. 本市における残留塩素管理

(1) 市内給水栓における残留塩素管理

本市における残留塩素管理は遊離残留塩素で行っており、末端を考慮した市内測定地点において、より安全を確保するために管理目標値を 0.3mg/L 以上と設定し、給水栓での衛生確保に努めています。

なお、本項において特に指定のない限り、これ以降本文で記す残留塩素は、遊離残留塩素のことを指します。

(2) 配水場における残留塩素管理

全配水系統において管理目標値の 0.3mg/L 以上を確保するために、実績を考慮し、各配水場の出口において夏季（6 月～10 月）と冬季（11 月～5 月）に区別し、残留塩素の下限値を設定しています。下限値を下回れば、大阪広域水道企業団（以下、「企業団」という。）の受水状況に応じて追加塩素（次亜塩素酸ナトリウム溶液の注入）を行います。上限値については、臭気の面から 1 mg/L としています。

< 表－1 > 配水場出口における残留塩素管理目標値（単位；mg/L）

対象配水系統	追加塩素場所	〔 6 月～10 月 〕		〔 11 月～5 月 〕	
		下限値	上限値	下限値	上限値
岩室配水場系	（企業団泉北浄水池）	0.60	1.00	0.50	1.00
岩室高地配水池（高池）系	（企業団泉北浄水池）	0.60	1.00	0.50	1.00
岩室高地配水池（超高池）系	（企業団泉北浄水池）	0.60	1.00	0.50	1.00
晴美台配水場（35 池）系	（企業団泉北浄水池）	0.60	1.00	0.50	1.00
晴美台配水場（15 池）系	（企業団泉北浄水池）	0.60	1.00	0.50	1.00
陶器配水場系	（企業団泉北浄水池）	0.60	1.00	0.50	1.00
桃山台配水場（配水池）系	桃山台配水場	0.60	1.00	0.50	1.00
桃山台配水場（受水池）系	桃山台配水場	0.60	1.00	0.50	1.00
浅香山配水場系	浅香山配水場	0.60	1.00	0.50	1.00
家原寺配水場系	家原寺配水場	0.70	1.00	0.50	1.00
さつき野配水池系	小平尾配水場	0.70	1.00	0.50	1.00
菅生配水池系	小平尾配水場	0.70	1.00	0.50	1.00

(3) 令和 2 年度における追加塩素

浅香山配水場において高架配水池で 8 月 18 日～12 月 17 日の間、No.3 配水池で 8 月 18 日～12 月 23 日の間、家原寺配水場で 6 月 11 日～12 月 23 日の間、桃山台配水場で 8 月 19 日～9 月 12 日の間、小平尾配水場で 6 月 29 日～12 月 23 日の間で追加塩素を行いました。

なお、追加塩素濃度は 0.05mg/L～0.15mg/L でした。

< 表-2 > 追加塩素の推移 (単位 ; mg/L)

	6/11	6/29	8/4	8/18	8/19
浅香山配水場 (高架配水池)	－			0.05	
浅香山配水場 (No.3 配水池)	－			0.05	
家原寺配水場	0.05				
桃山台配水場	－				0.05
小平尾配水場	－	0.05	0.10		

	9/1	9/12	10/20	12/17	12/23
浅香山配水場 (高架配水池)	0.05			-	
浅香山配水場 (No.3 配水池)	0.05			0.10	-
家原寺配水場	0.05				-
桃山台配水場	0.05	-			
小平尾配水場	0.15		0.10		-

各配水系統における追加塩素注入濃度

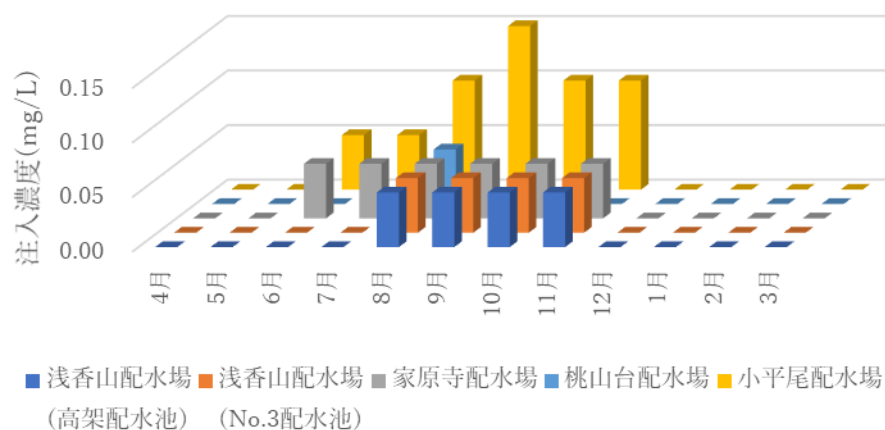

(4) 検査結果等

- 毎日検査の結果について (第2章)

水質モニター12地点 (第5章 参考資料 令和2年度水質検査計画の図1及び図2参照) における残留塩素の測定結果は、管理目標値 0.3mg/L 以上でした。

- 定期検査の結果について (第3章)

市内給水栓 14 地点 (第5章 参考資料 令和2年度水質検査計画の図2参照) における残留塩素の測定結果は、管理目標値の 0.3mg/L 以上でした。

- 各配水施設における残留塩素濃度検査の結果について (第2章 別表-1)

各配水施設では配水場出口における残留塩素管理目標値や企業団での追加塩素状況から総合的に判断し、残留塩素濃度を管理しています。各配水施設の残留塩素濃度は連続自動測定装置を用いて測定しています。令和元年度より、企業団では、水道水の消毒効果を高めるため、残留塩素管理目標値を高く設定しており、令和2年度も継続しています。その影響で、市内の受水水質モニターの残留塩素濃度は日平均値で最低値が 0.50mg/L、最高値が 1.13mg/L と平成30年度に比べ 0.1mg/L 程度高い値を示し、昨年度に比べ 0.05 mg/L 程度低い値を示しました。配水場出口水質モニターでは日平均値で表-1の管理目標上限値を超えることはなく、給水栓の残留塩素濃度も、管理目標値の 0.3 mg/L 以上 1.0mg/L 以下でした。

別表-1 令和2年度・配水施設残塩集計

(単位 m g /L)

配水施設		4月	5月	6月	7月	8月	9月	10月	11月	12月	1月	2月	3月	集計	
岩室配水場 岩室分岐 流入残塩	*1最高値	1.13	1.08	1.06	1.07	1.09	1.06	1.07	0.91	0.82	0.81	0.71	0.70	最高	1.13
	*1最低値	1.02	1.03	1.01	0.97	0.97	0.95	0.87	0.70	0.72	0.65	0.67	0.66	最低	0.65
	平均値	1.08	1.06	1.03	1.02	1.02	1.01	0.96	0.80	0.77	0.71	0.69	0.68	平均	0.90
	回数	30	31	30	31	31	30	31	30	31	31	28	31	回数	365
岩室配水場 岩室高地配水池 送水残塩	最高値	1.01	1.01	1.00	0.97	0.99	0.97	0.97	0.87	0.76	0.76	0.67	0.66	最高	1.01
	最低値	0.97	0.95	0.94	0.92	0.94	0.94	0.82	0.70	0.68	0.64	0.64	0.64	最低	0.64
	平均値	0.99	0.98	0.98	0.95	0.97	0.95	0.90	0.78	0.72	0.68	0.66	0.65	平均	0.85
	回数	30	31	30	31	31	30	31	30	31	31	28	31	回数	365
晴美台配水場 晴美台35池系 流出残塩	最高値	0.97	0.98	0.96	0.91	0.94	0.93	0.89	0.87	0.84	0.82	0.69	0.66	最高	0.98
	最低値	0.89	0.89	0.88	0.85	0.86	0.88	0.79	0.68	0.69	0.67	0.63	0.61	最低	0.61
	平均値	0.91	0.94	0.92	0.88	0.91	0.91	0.83	0.76	0.77	0.73	0.66	0.63	平均	0.82
	回数	30	31	30	31	31	30	31	30	31	31	28	31	回数	365
晴美台配水場 晴美台15池系 流出残塩	最高値	0.96	0.99	0.95	0.91	0.90	0.92	0.92	0.85	0.73	0.72	0.62	0.65	最高	0.99
	最低値	0.93	0.93	0.90	0.86	0.83	0.85	0.81	0.67	0.64	0.60	0.59	0.60	最低	0.59
	平均値	0.94	0.95	0.92	0.89	0.87	0.89	0.85	0.75	0.69	0.64	0.61	0.62	平均	0.80
	回数	30	31	30	31	31	30	31	30	31	31	28	31	回数	365
陶器配水場 陶器系 流出残塩	最高値	1.00	1.01	1.01	1.04	0.92	0.86	1.02	0.99	0.80	0.79	0.70	0.64	最高	1.04
	最低値	0.96	0.99	0.91	0.78	0.84	0.79	0.69	0.67	0.69	0.68	0.63	0.60	最低	0.60
	平均値	0.98	1.00	0.97	0.92	0.87	0.84	0.82	0.78	0.75	0.70	0.66	0.63	平均	0.83
	回数	30	31	30	31	31	30	31	30	31	31	28	31	回数	365
桃山台配水場 拇分岐 流入残塩	最高値	1.02	1.02	0.98	1.03	1.05	0.96	0.97	0.86	0.87	0.87	0.82	0.64	最高	1.05
	最低値	0.93	0.96	0.96	0.96	0.91	0.93	0.84	0.70	0.66	0.76	0.60	0.62	最低	0.60
	平均値	0.98	0.99	0.97	1.00	0.95	0.95	0.92	0.80	0.79	0.80	0.73	0.62	平均	0.88
	回数	30	31	30	31	31	30	31	30	31	31	28	31	回数	365
桃山台配水場 御池台配水池 送水残塩	最高値	0.96	0.92	0.86	0.96	0.95	0.86	0.89	0.80	0.80	0.79	0.70	0.60	最高	0.96
	最低値	0.88	0.83	0.82	0.81	0.80	0.78	0.78	0.62	0.60	0.67	0.54	0.54	最低	0.54
	平均値	0.92	0.86	0.84	0.89	0.85	0.81	0.84	0.71	0.72	0.71	0.64	0.56	平均	0.78
	回数	30	31	30	31	31	30	31	30	31	31	28	31	回数	365
桃山台配水場 桃山台系 流出残塩	最高値	0.91	0.87	0.81	0.87	0.90	0.86	0.78	0.76	0.74	0.73	0.62	0.60	最高	0.91
	最低値	0.84	0.77	0.74	0.75	0.78	0.75	0.66	0.60	0.59	0.60	0.50	0.49	最低	0.49
	平均値	0.87	0.81	0.78	0.81	0.85	0.82	0.76	0.66	0.69	0.65	0.57	0.55	平均	0.74
	回数	30	31	30	31	31	30	31	30	31	31	28	31	回数	365
追加塩素		－					0.05			－					
浅香山配水場 浅香山分岐 流入残塩	最高値	1.04	0.99	0.97	1.01	0.88	0.88	0.95	0.90	0.88	0.96	0.91	0.76	最高	1.04
	最低値	0.86	0.89	0.91	0.89	0.78	0.74	0.70	0.63	0.64	0.82	0.64	0.54	最低	0.54
	平均値	0.92	0.94	0.94	0.97	0.86	0.81	0.84	0.75	0.76	0.87	0.76	0.60	平均	0.83
	回数	30	31	30	31	31	30	31	30	31	31	28	31	回数	365
浅香山配水場 陶器系 流入残塩	最高値	0.94	0.95	0.93	0.94	0.91	0.92	0.91	0.67	0.85	0.68	0.60	0.60	最高	0.95
	最低値	0.89	0.89	0.89	0.88	0.81	0.73	0.66	0.60	0.57	0.57	0.57	0.57	最低	0.57
	平均値	0.92	0.92	0.91	0.91	0.84	0.85	0.80	0.65	0.69	0.61	0.59	0.58	平均	0.77
	回数	30	31	30	31	31	30	31	30	31	31	28	31	回数	365
浅香山配水場 着水井 残 塩	最高値	0.95	0.99	0.92	0.95	0.95	0.94	0.92	0.81	0.79	0.75	0.64	0.63	最高	0.99
	最低値	0.91	0.90	0.84	0.86	0.81	0.82	0.77	0.65	0.66	0.60	0.58	0.56	最低	0.56
	平均値	0.93	0.94	0.89	0.89	0.86	0.87	0.83	0.71	0.71	0.66	0.61	0.60	平均	0.79
	回数	30	31	30	31	31	30	31	30	31	31	28	31	回数	365
追加塩素		－					0.05			0.10	－				
浅香山配水場 浅香山系 流出残塩	最高値	0.83	0.87	0.83	0.87	0.72	0.71	0.75	0.75	0.64	0.62	0.59	0.58	最高	0.87
	最低値	0.72	0.74	0.74	0.72	0.57	0.60	0.62	0.53	0.53	0.55	0.52	0.48	最低	0.48
	平均値	0.78	0.80	0.78	0.78	0.64	0.67	0.70	0.64	0.58	0.58	0.56	0.52	平均	0.67
	回数	30	31	30	31	31	30	31	30	31	31	28	31	回数	365
追加塩素		－					0.05			－					
家原寺配水場 堀上分岐系 流入残塩	最高値	0.92	0.96	0.93	0.93	0.79	0.79	0.79	0.75	0.86	0.88	0.90	0.75	最高	0.96
	最低値	0.83	0.77	0.82	0.74	0.65	0.66	0.67	0.50	0.62	0.73	0.68	0.54	最低	0.50
	平均値	0.87	0.89	0.87	0.85	0.73	0.73	0.73	0.63	0.75	0.78	0.79	0.63	平均	0.77
	回数	30	31	30	31	31	30	31	30	31	31	28	31	回数	365
家原寺配水場 家原寺系 流出残塩	最高値	0.88	0.97	1.00	0.92	0.79	0.72	0.79	0.77	0.78	0.74	0.67	0.59	最高	1.00
	最低値	0.76	0.74	0.74	0.77	0.66	0.64	0.66	0.65	0.66	0.63	0.57	0.50	最低	0.50
	平均値	0.82	0.84	0.85	0.87	0.74	0.70	0.72	0.70	0.71	0.68	0.62	0.54	平均	0.73
	回数	30	31	30	31	31	30	31	30	31	31	28	31	回数	365
追加塩素		－			0.05						－				
小平尾配水場 小平尾分岐 流入残塩	最高値	1.00	1.02	0.98	0.96	0.93	0.98	0.91	0.85	0.85	0.89	0.83	0.67	最高	1.02
	最低値	0.85	0.88	0.87	0.87	0.76	0.77	0.76	0.62	0.67	0.77	0.61	0.61	最低	0.61
	平均値	0.91	0.94	0.91	0.93	0.85	0.87	0.85	0.73	0.76	0.80	0.71	0.62	平均	0.82
	回数	30	31	30	31	31	30	31	30	31	31	28	31	回数	365
小平尾配水場 菅生配水池 送水残塩	最高値	0.92	0.88	0.84	0.92	0.92	1.03	1.02	0.87	0.83	0.76	0.68	0.60	最高	1.03
	最低値	0.83	0.79	0.76	0.83	0.72	0.73	0.82	0.68	0.69	0.64	0.56	0.52	最低	0.52
	平均値	0.86	0.83	0.81	0.87	0.83	0.92	0.91	0.78	0.75	0.68	0.62	0.55	平均	0.78
	回数	30	31	30	31	31	30	31	30	31	31	28	31	回数	365
追加塩素		－			0.05	0.10	0.15	0.10	0.10				－		

*1 最高値、最低値：日平均値を採用

月		4月	5月	6月	7月	8月	9月	10月	11月	12月	1月	2月	3月
配水場出口における 残留塩素管理目標値	下限値	0.50		0.60（家原寺、小平尾は0.70）						0.50			
	上限値	1.00											

別表－2水質モニター集計

令和2年度

市内水質モニター								(平均値)							
設置場所	宿屋町							設置場所	少林寺町						
給水区域	浅香山系							給水区域	家原寺系						
測定項目	水温	濁度	色度	pH値	導電率	残留塩素	水圧	測定項目	水温	濁度	色度	pH値	導電率	残留塩素	水圧
単位	℃	度	度		μ S/cm	mg/L	MPa	単位	℃	度	度		μ S/cm	mg/L	MPa
4月	16.1	0.03	0.28	6.96	157	0.70	0.36	4月	17.1	0.02	0.31	7.15	157	0.64	0.25
5月	21.8	0.04	0.33	6.96	167	0.67	0.36	5月	21.8	0.03	0.34	7.15	167	0.60	0.25
6月	25.8	0.05	0.35	6.97	160	0.63	0.36	6月	25.6	0.04	0.36	7.20	161	0.59	0.25
7月	26.4	0.05	0.38	6.99	140	0.60	0.36	7月	26.2	0.05	0.42	7.26	141	0.62	0.25
8月	31.3	0.05	0.44	6.96	170	0.57	0.36	8月	29.8	0.02	0.39	7.08	167	0.55	0.25
9月	28.4	0.06	0.43	6.92	174	0.58	0.36	9月	28.5	0.03	0.40	7.03	172	0.57	0.25
10月	22.1	0.04	0.32	6.90	153	0.62	0.36	10月	22.9	0.02	0.32	7.15	151	0.63	0.25
11月	18.0	0.02	0.33	7.02	176	0.59	0.36	11月	18.5	0.02	0.35	7.08	172	0.62	0.25
12月	13.0	0.04	0.33	7.03	185	0.59	0.36	12月	14.1	0.02	0.32	7.08	181	0.58	0.25
1月	9.3	0.02	0.30	7.00	184	0.55	0.36	1月	10.2	0.02	0.28	7.05	180	0.56	0.26
2月	11.2	0.05	0.30	7.00	170	0.53	0.36	2月	11.0	0.02	0.24	7.04	167	0.46	0.26
3月	13.9	0.05	0.30	7.05	162	0.45	0.36	3月	13.3	0.02	0.23	7.07	159	0.47	0.26
最高値	31.3	0.06	0.44	7.05	185	0.70	0.36	最高値	29.8	0.05	0.42	7.26	181	0.64	0.26
最低値	9.3	0.02	0.28	6.90	140	0.45	0.36	最低値	10.2	0.02	0.23	7.03	141	0.46	0.25
年平均値	19.8	0.04	0.34	6.98	167	0.59	0.36	年平均値	19.9	0.03	0.33	7.11	165	0.57	0.25

設置場所	百舌鳥梅北町							設置場所	大仙中町						
給水区域	陶器系							給水区域	桃山台系						
測定項目	水温	濁度	色度	pH値	導電率	残留塩素	水圧	測定項目	水温	濁度	色度	pH値	導電率	残留塩素	水圧
単位	℃	度	度		μ S/cm	mg/L	MPa	単位	℃	度	度		μ S/cm	mg/L	MPa
4月	14.9	0.00	0.20	7.10	151	0.77	0.36	4月	14.7	0.02	0.19	7.08	156	0.76	0.40
5月	20.7	0.01	0.27	7.10	161	0.76	0.36	5月	19.2	0.03	0.21	7.06	166	0.80	0.40
6月	24.7	0.03	0.32	7.10	155	0.79	0.36	6月	23.4	0.03	0.21	7.07	158	0.75	0.40
7月	25.7	0.02	0.31	7.09	135	0.78	0.36	7月	24.5	0.02	0.19	7.09	141	0.78	0.41
8月	30.0	0.02	0.36	7.04	165	0.76	0.36	8月	28.5	0.03	0.18	7.07	165	0.68	0.40
9月	26.9	0.03	0.35	7.00	168	0.73	0.36	9月	27.9	0.02	0.16	7.04	171	0.67	0.40
10月	21.1	0.02	0.28	6.98	149	0.72	0.36	10月	22.2	0.00	0.13	7.03	154	0.66	0.40
11月	17.2	0.00	0.27	6.98	171	0.68	0.36	11月	17.7	0.00	0.16	7.00	169	0.63	0.40
12月	12.4	0.03	0.34	6.99	179	0.62	0.35	12月	13.4	0.00	0.17	7.02	175	0.55	0.40
1月	9.0	0.06	0.35	6.95	178	0.58	0.35	1月	9.5	0.00	0.16	7.02	171	0.56	0.40
2月	10.4	0.07	0.32	6.98	164	0.55	0.35	2月	10.2	0.00	0.16	7.10	161	0.49	0.40
3月	12.9	0.03	0.28	7.01	158	0.53	0.35	3月	12.4	0.01	0.15	7.11	156	0.46	0.40
最高値	30.0	0.07	0.36	7.10	179	0.79	0.36	最高値	28.5	0.03	0.21	7.11	175	0.80	0.41
最低値	9.0	0.00	0.20	6.95	135	0.53	0.35	最低値	9.5	0.00	0.13	7.00	141	0.46	0.40
年平均値	18.8	0.03	0.30	7.03	161	0.69	0.36	年平均値	18.6	0.01	0.17	7.06	162	0.65	0.40

※水質モニター値には計器メンテナンス時の測定値を集計に含んで計算している場合があるため、実際の水質と異なる場合があります

別表－2水質モニター集計

令和2年度

市内水質モニター								(平均値)							
設置場所	槇塚台							設置場所	さつき野東						
給水区域	岩室超高池系							給水区域	さつき野加圧系						
測定項目	水温	濁度	色度	pH値	導電率	残留塩素	水圧	測定項目	水温	濁度	色度	pH値	導電率	残留塩素	水圧
単位	℃	度	度		μ S/cm	mg/L	MPa	単位	℃	度	度		μ S/cm	mg/L	MPa
4月	15.6	0.04	0.29	6.98	156	0.80	0.69	4月	15.4	0.03	0.23	7.05	157	0.64	0.38
5月	20.5	0.03	0.34	6.99	166	0.81	0.70	5月	19.9	0.03	0.26	7.08	165	0.59	0.39
6月	23.8	0.02	0.35	6.98	158	0.77	0.69	6月	23.9	0.03	0.27	7.10	159	0.49	0.39
7月	24.8	0.02	0.36	6.98	139	0.79	0.70	7月	25.1	0.02	0.29	7.12	140	0.46	0.39
8月	29.4	0.02	0.40	6.99	168	0.73	0.70	8月	29.0	0.03	0.33	7.21	166	0.44	0.40
9月	26.3	0.01	0.31	6.96	171	0.70	0.70	9月	28.5	0.03	0.31	7.51	173	0.45	0.40
10月	20.9	0.00	0.18	6.93	152	0.71	0.70	10月	23.3	0.02	0.23	7.62	151	0.60	0.39
11月	16.9	0.01	0.21	6.98	175	0.65	0.70	11月	18.8	0.02	0.22	7.57	172	0.58	0.37
12月	12.2	0.02	0.32	7.03	184	0.62	0.70	12月	14.7	0.02	0.32	7.06	181	0.51	0.39
1月	9.6	0.03	0.33	6.99	183	0.59	0.68	1月	10.8	0.03	0.31	7.00	181	0.45	0.39
2月	11.3	0.04	0.30	7.00	168	0.55	0.69	2月	11.1	0.03	0.27	7.01	169	0.42	0.39
3月	13.6	0.05	0.30	7.03	162	0.53	0.69	3月	13.0	0.03	0.26	7.08	159	0.42	0.39
最高値	29.4	0.05	0.40	7.03	184	0.81	0.70	最高値	29.0	0.03	0.33	7.62	181	0.64	0.40
最低値	9.6	0.00	0.18	6.93	139	0.53	0.68	最低値	10.8	0.02	0.22	7.00	140	0.42	0.37
年平均値	18.7	0.02	0.31	6.99	165	0.69	0.69	年平均値	19.5	0.03	0.27	7.20	164	0.50	0.39

設置場所	北余部西							設置場所	城山台						
給水区域	北余部西減圧系							給水区域	御池台系						
測定項目	水温	濁度	色度	pH値	導電率	残留塩素	水圧	測定項目	水温	濁度	色度	pH値	導電率	残留塩素	水圧
単位	℃	度	度		μ S/cm	mg/L	MPa	単位	℃	度	度		μ S/cm	mg/L	MPa
4月	13.2	0.01	0.24	7.05	155	0.80	0.35	4月	15.0	0.01	0.30	7.04	155	0.74	0.46
5月	18.3	0.01	0.31	7.05	165	0.79	0.35	5月	20.0	0.03	0.38	7.04	165	0.72	0.46
6月	22.2	0.01	0.33	7.05	158	0.76	0.35	6月	23.8	0.03	0.38	7.06	157	0.65	0.46
7月	23.6	0.00	0.35	7.05	137	0.78	0.35	7月	25.1	0.03	0.39	7.08	138	0.64	0.46
8月	27.3	0.01	0.39	7.01	168	0.76	0.34	8月	29.6	0.02	0.38	7.03	166	0.59	0.46
9月	25.1	0.01	0.34	6.97	170	0.80	0.34	9月	27.2	0.02	0.37	7.04	173	0.60	0.46
10月	19.6	0.01	0.28	6.94	152	0.80	0.34	10月	21.5	0.02	0.30	7.00	152	0.62	0.46
11月	16.0	0.01	0.25	6.96	174	0.67	0.34	11月	17.5	0.03	0.36	7.03	172	0.60	0.46
12月	11.7	0.02	0.35	7.02	183	0.64	0.35	12月	12.9	0.04	0.34	7.10	182	0.55	0.46
1月	8.4	0.01	0.32	6.99	181	0.60	0.35	1月	8.8	0.04	0.31	7.05	180	0.53	0.47
2月	9.3	0.02	0.29	7.01	167	0.52	0.35	2月	10.0	0.04	0.27	7.03	167	0.50	0.47
3月	11.5	0.03	0.30	7.04	161	0.53	0.35	3月	12.6	0.03	0.25	7.03	160	0.49	0.46
最高値	27.3	0.03	0.39	7.05	183	0.80	0.35	最高値	29.6	0.04	0.39	7.10	182	0.74	0.47
最低値	8.4	0.00	0.24	6.94	137	0.52	0.34	最低値	8.8	0.01	0.25	7.00	138	0.49	0.46
年平均値	17.2	0.01	0.31	7.01	164	0.70	0.35	年平均値	18.7	0.03	0.34	7.04	164	0.60	0.46

※水質モニター値には計器メンテナンス時の測定値を集計に含んで計算している場合があるため、実際の水質と異なる場合があります

別表－2水質モニター集計

令和2年度

市内水質モニター								(平均値)							
設置場所	桃山台							設置場所	大保						
給水区域	桃山台減圧系							給水区域	菅生系						
測定項目	水温	濁度	色度	pH値	導電率	残留塩素	水圧	測定項目	水温	濁度	色度	pH値	導電率	残留塩素	水圧
単位	℃	度	度		μ S/cm	mg/L	MPa	単位	℃	度	度		μ S/cm	mg/L	MPa
4月	15.3	0.01	0.24	6.96	152	0.81	0.31	4月	17.4	0.01	0.00	6.92	154	0.66	0.44
5月	20.1	0.02	0.30	6.96	162	0.83	0.31	5月	23.7	0.00	0.00	6.95	165	0.66	0.44
6月	23.7	0.03	0.31	6.96	155	0.78	0.30	6月	27.3	0.00	0.01	7.00	158	0.59	0.44
7月	25.1	0.02	0.31	6.96	135	0.75	0.30	7月	27.8	0.01	0.01	7.05	138	0.60	0.44
8月	29.9	0.03	0.33	7.01	164	0.71	0.30	8月	34.0	0.03	0.01	7.09	168	0.52	0.44
9月	27.5	0.02	0.31	7.06	168	0.69	0.30	9月	30.3	0.02	0.01	7.09	171	0.59	0.44
10月	22.0	0.01	0.25	7.05	149	0.73	0.30	10月	23.8	0.02	0.00	7.14	150	0.71	0.44
11月	18.0	0.01	0.26	7.04	172	0.64	0.29	11月	18.9	0.02	0.12	7.14	173	0.67	0.44
12月	13.5	0.01	0.28	6.99	183	0.64	0.29	12月	13.5	0.02	0.29	6.98	182	0.62	0.44
1月	9.7	0.03	0.28	6.96	182	0.62	0.29	1月	10.0	0.02	0.24	6.94	181	0.58	0.44
2月	11.1	0.01	0.23	6.96	167	0.54	0.29	2月	11.7	0.02	0.21	6.95	167	0.49	0.44
3月	13.3	0.01	0.22	6.97	161	0.52	0.31	3月	14.7	0.03	0.20	7.02	159	0.46	0.44
最高値	29.9	0.03	0.33	7.06	183	0.83	0.31	最高値	34.0	0.03	0.29	7.14	182	0.71	0.44
最低値	9.7	0.01	0.22	6.96	135	0.52	0.29	最低値	10.0	0.00	0.00	6.92	138	0.46	0.44
年平均値	19.1	0.02	0.28	6.99	163	0.69	0.30	年平均値	21.1	0.02	0.09	7.02	164	0.60	0.44

設置場所	丈六							設置場所	榎塚台岩室高池系						
給水区域	岩室系							給水区域	岩室高池系						
測定項目	水温	濁度	色度	pH値	導電率	残留塩素	水圧	測定項目	水温	濁度	色度	pH値	導電率	残留塩素	水圧
単位	℃	度	度		μ S/cm	mg/L	MPa	単位	℃	度	度		μ S/cm	mg/L	MPa
4月	15.5	0.02	0.25	7.12	152	0.82	0.48	4月	15.3	0.02	0.23	7.03	153	0.80	0.54
5月	21.0	0.03	0.28	7.11	166	0.84	0.48	5月	20.6	0.03	0.24	7.08	164	0.87	0.55
6月	25.1	0.03	0.25	7.12	159	0.80	0.48	6月	24.6	0.03	0.21	7.10	158	0.89	0.54
7月	25.7	0.03	0.21	7.14	139	0.77	0.49	7月	25.3	0.03	0.18	7.11	136	0.87	0.54
8月	30.5	0.03	0.23	7.12	171	0.78	0.48	8月	29.8	0.02	0.17	7.08	156	0.77	0.54
9月	28.5	0.02	0.19	7.04	192	0.75	0.49	9月	28.1	0.00	0.11	7.05	160	0.73	0.54
10月	22.1	0.01	0.14	7.32	182	0.72	0.49	10月	21.9	0.00	0.09	7.03	146	0.76	0.54
11月	17.6	0.00	0.17	7.16	184	0.67	0.49	11月	17.4	0.00	0.12	7.05	167	0.67	0.54
12月	12.9	0.00	0.20	7.05	181	0.67	0.49	12月	13.0	0.00	0.15	7.07	173	0.60	0.54
1月	9.3	0.00	0.22	7.04	174	0.63	0.49	1月	9.5	0.00	0.17	7.05	169	0.59	0.54
2月	10.7	0.00	0.21	7.11	157	0.54	0.48	2月	10.4	0.00	0.18	7.05	159	0.52	0.53
3月	13.3	0.01	0.19	7.13	154	0.52	0.48	3月	12.7	0.00	0.16	7.08	155	0.55	0.53
最高値	30.5	0.03	0.28	7.32	192	0.84	0.49	最高値	29.8	0.03	0.24	7.11	173	0.89	0.55
最低値	9.3	0.00	0.14	7.04	139	0.52	0.48	最低値	9.5	0.00	0.09	7.03	136	0.52	0.53
年平均値	19.3	0.02	0.21	7.12	167	0.71	0.49	年平均値	19.0	0.01	0.17	7.06	158	0.72	0.54

※水質モニター値には計器メンテナンス時の測定値を集計に含んで計算している場合があるため、実際の水質と異なる場合があります

第 3 章

檢 查 成 績 一 覽

【 表 】 水質基準項目等、検査方法及び検査成績表示方法

◎水質基準項目

水 質 基 準 項 目		基 準 値	単位	検 査 方 法	検査成績表示方法		
					最小値未満 の表示方法	最大有効 数字桁数	小数点以下 桁数
1	一般細菌	1mLの検水で形成される集落数が100以下であること	集落/mL	標準寒天培地法	0	2	0
2	大腸菌	検出されないこと	(+, -)	特定酵素基質培地法	(－)	－	－
3	カドミウム及びその化合物	カドミウムの量に関して、0.003以下	mg/L	ICP－MS法	0.0003未満	3	4
4	水銀及びその化合物	水銀の量に関して、0.0005以下	mg/L	還元気化－原子吸光光度法	0.00005未満	3	5
5	セレン及びその化合物	セレンの量に関して、0.01以下	mg/L	ICP－MS法	0.001未満	3	3
6	鉛及びその化合物	鉛の量に関して、0.01以下	mg/L	ICP－MS法	0.001未満	3	3
7	ヒ素及びその化合物	ヒ素の量に関して、0.01以下	mg/L	ICP－MS法	0.001未満	3	3
8	六価クロム化合物	六価クロムの量に関して、0.02以下	mg/L	ICP－MS法	0.0004未満	3	4
9	亜硝酸態窒素	0.04以下	mg/L	イオンクロマトグラフ法 (陰イオン)	0.004未満	3	3
10	シアン化物イオン及び塩化シアン	シアンの量に関して、0.01以下	mg/L	イオンクロマトグラフ－ポストカラム 吸光光度法	0.001未満	3	3
11	硝酸態窒素及び亜硝酸態窒素	10以下	mg/L	イオンクロマトグラフ法 (陰イオン)	0.25未満	3	2
12	フッ素及びその化合物	フッ素の量に関して、0.8以下	mg/L	イオンクロマトグラフ法 (陰イオン)	0.05未満	3	2
13	ホウ素及びその化合物	ホウ素の量に関して、1.0以下	mg/L	ICP－MS法	0.01未満	2	2
14	四塩化炭素	0.002以下	mg/L	HS-GC-MS法 PT-GC-MS法(注2)	0.0002未満	3	4
15	1,4－ジオキサン	0.05以下	mg/L	HS-GC-MS法 PT-GC-MS法(注2)	0.005未満	3	3
16	c,t－1,2－ジクロロエチレン	0.04以下	mg/L	HS-GC-MS法 PT-GC-MS法(注2)	0.001未満	3	3
17	ジクロロメタン	0.02以下	mg/L	HS-GC-MS法 PT-GC-MS法(注2)	0.001未満	3	3
18	テトラクロロエチレン	0.01以下	mg/L	HS-GC-MS法 PT-GC-MS法(注2)	0.001未満	3	3
19	トリクロロエチレン	0.01以下	mg/L	HS-GC-MS法 PT-GC-MS法(注2)	0.001未満	3	3
20	ベンゼン	0.01以下	mg/L	HS-GC-MS法 PT-GC-MS法(注2)	0.001未満	3	3
21	塩素酸	0.6以下	mg/L	イオンクロマトグラフ法	0.06未満	3	2
22	クロロ酢酸	0.02以下	mg/L	溶媒抽出－誘導体化－GC-MS法	0.001未満	3	3
23	クロロホルム	0.06以下	mg/L	HS-GC-MS法 PT-GC-MS法(注2)	0.001未満	3	3
24	ジクロロ酢酸	0.03以下	mg/L	溶媒抽出－誘導体化－GC-MS法	0.001未満	3	3
25	ジブロモクロロメタン	0.1以下	mg/L	HS-GC-MS法 PT-GC-MS法(注2)	0.001未満	3	3
26	臭素酸	0.01以下	mg/L	イオンクロマトグラフ－ポストカラム 吸光光度法	0.001未満	3	3
27	総トリハロメタン(注1)	0.1以下	mg/L	HS-GC-MS法 PT-GC-MS法(注2)	0.001未満	3	3
28	トリクロロ酢酸	0.03以下	mg/L	溶媒抽出－誘導体化－GC-MS法	0.001未満	3	3
29	ブロモジクロロメタン	0.03以下	mg/L	HS-GC-MS法 PT-GC-MS法(注2)	0.001未満	3	3
30	ブロモホルム	0.09以下	mg/L	HS-GC-MS法 PT-GC-MS法(注2)	0.001未満	3	3
31	ホルムアルデヒド	0.08以下	mg/L	溶媒抽出－誘導体化－GC-MS法	0.005未満	3	3
32	亜鉛及びその化合物	亜鉛の量に関して、1.0以下	mg/L	ICP－MS法	0.01未満	3	2
33	アルミニウム及びその化合物	アルミニウムの量に関して、0.2以下	mg/L	ICP－MS法	0.01未満	3	2
34	鉄及びその化合物	鉄の量に関して、0.3以下	mg/L	ICP－MS法	0.03未満	3	2
35	銅及びその化合物	銅の量に関して、1.0以下	mg/L	ICP－MS法	0.01未満	3	2
36	ナトリウム及びその化合物	ナトリウムの量に関して、200以下	mg/L	イオンクロマトグラフ法 (陽イオン)	3.0未満	3	1
37	マンガン及びその化合物	マンガンの量に関して、0.05以下	mg/L	ICP－MS法	0.005未満	3	3
38	塩化物イオン	200以下	mg/L	イオンクロマトグラフ法 (陰イオン)	6.0未満	3	1
39	カルシウム、マグネシウム等 (硬度)	300以下	mg/L	イオンクロマトグラフ法 (陽イオン)	1.6未満	3	1
40	蒸発残留物	500以下	mg/L	重量法	1未満	3	0
41	陰イオン界面活性剤	0.2以下	mg/L	固相抽出－高速液体クロマトグラフ法	0.02未満	2	2
42	ジェオスミン	0.00001以下	mg/L	PT-GC-MS法	0.000001未満	3	6
43	2－メチルインボルネオール	0.00001以下	mg/L	PT-GC-MS法	0.000001未満	3	6
44	非イオン界面活性剤	0.02以下	mg/L	固相抽出－吸光光度法	0.005未満	3	3
45	フェノール類	フェノールの量に換算して、0.005以下	mg/L	固相抽出－誘導体化－GC-MS法	0.0005未満	3	4
46	有機物(全有機炭素(TOC)の量)	3以下	mg/L	全有機炭素計測定法	0.2未満	2	1
47	pH値	5.8以上8.6以下		ガラス電極法	－	2	1
48	味	異常でないこと		官能法	－	－	－
49	臭気	異常でないこと		官能法	－	－	－
50	色度	5以下	度	比色法	1未満	2	0
51	濁度	2以下	度	比濁法	0.5未満	2	1

(注1) 総トリハロメタンとはクロロホルム、ジブロモクロロメタン、ブロモジクロロメタン及びブロモホルムのそれぞれの濃度の総和を示す。

(注2) 平成31年4月～令和元年12月：HS-GC-MS法、令和2年1月～令和2年3月：PT-GC-MS法

◎水質管理目標設定項目

水質管理目標設定項目		目 標 値	単位	検 査 方 法	検査成績表示方法		
					最小値未満の表示方法	最大有効数字桁数	小数点以下桁数
1	アンチモン及びその化合物	アンチモンの量に関して、0.02以下	mg/L	—	—	—	—
2	ウラン及びその化合物	ウランの量に関し0.002以下(暫定)	mg/L	—	—	—	—
3	ニッケル及びその化合物	ニッケルの量に関して、0.02以下	mg/L	—	—	—	—
4	削除	削除		削除			
5	1,2-ジクロロエタン	0.004以下	mg/L	—	—	—	—
6	削除	削除		削除			
7	削除	削除		削除			
8	トルエン	0.4以下	mg/L	—	—	—	—
9	フタル酸ジ(2-エチルヘキシル)	0.08以下	mg/L	—	—	—	—
10	亜塩素酸	0.6以下	mg/L	—	—	—	—
11	削除	削除		削除			
12	二酸化塩素	0.6以下	mg/L	—	—	—	—
13	ジクロロアセトニトリル	0.01以下(暫定)	mg/L	—	—	—	—
14	抱水クロール	0.02以下(暫定)	mg/L	—	—	—	—
15	農薬類(注3)	検出値と目標値の比の和として、1以下	—	—	—	—	—
16	残留塩素	1以下	mg/L	ジエチル-p-フェニレンジアミン法	0.1未満	2	1
17	カルシウム、マグネシウム等(硬度)	10以上100以下	mg/L	イオンクロマトグラフ法(陽イオン)	1.6未満	3	1
18	マンガン及びその化合物	マンガンの量に関して、0.01以下	mg/L	ICP-MS法	0.005未満	3	3
19	遊離炭酸	20以下	mg/L	滴定法	0	2	1
20	1,1,1-トリクロロエタン	0.3以下	mg/L	—	—	—	—
21	メチル-tert-ブチルエーテル	0.02以下	mg/L	—	—	—	—
22	有機物等(過マンガン酸カリウム消費量)	3以下	mg/L	—	—	—	—
23	臭気強度(TON)	3以下	—	—	—	—	—
24	蒸発残留物	30以上200以下	mg/L	重量法	1未満	3	0
25	濁度	1以下	度	比濁法	0.5未満	2	1
26	pH値	7.5程度	—	ガラス電極法	—	2	1
27	腐食性(ランゲリア指数)	－1程度以上とし、極力0に近づける	—	計算法	—	3	1
28	従属栄養細菌	1mLの検水で形成される集落数が2,000以下(暫定)	集落/mL	R2A寒天培地法	0	2	0
29	1,1-ジクロロエチレン	0.1以下	mg/L	—	—	—	—
30	アルミニウム及びその化合物	アルミニウムの量に関して、0.1以下	mg/L	ICP-MS法	0.01未満	3	2

(注3) 農薬類は、検出状況や使用量などを勘案し、浄水で検出される可能性の高い農薬114種類からなり、検出指標値[(各々の農薬の検出値/各々の農薬の目標値)の合計]で評価します。

◎その他項目

検 査 項 目	単 位	検 査 方 法	検査成績表示方法		
			最小値未満の表示方法	最大有効数字桁数	小数点以下桁数
電気伝導率	μ S/cm	電極法	1未満	3	0
水温	℃	アルコール温度計(国家検定付)	—	3	1
気温	℃	電気式気温計(白金測温抵抗体)	—	3	1
放射能(総β線)	Bq/L	全ベータ放射能測定法	0.3未満	3	1

◎衛生上必要な措置

検 査 項 目	基 準 値 等	単位	検 査 方 法	検査成績表示方法		
				最小値未満の表示方法	最大有効数字桁数	小数点以下桁数
遊離残留塩素	0.1以上	mg/L	ジエチル-p-フェニレンジアミン法	0.1未満	2	1
残留塩素		mg/L	ジエチル-p-フェニレンジアミン法	0.1未満	2	1

◎毎日検査

検 査 項 目	基 準 値 等	検 査 方 法
色	色がないこと	連続自動測定機器による透過光測定法
濁り	濁りがないこと	連続自動測定機器による透過光測定法
消毒の残留効果	残留塩素が確認できること	連続自動測定機器によるポーログラフ法

検査成績の表示にあたっては、小数点以下桁数を優先します。

●補足（平成15年以降に行われた水質基準項目及び水質管理目標設定項目の逐次改正の経緯について）
（水質基準項目の逐次改正）

改 正 時 期	改 正 内 容
平成20年4月1日施行	「塩素酸」を水質基準に追加。基準値を0.6mg/L以下とする。
平成21年4月1日施行	「1,1-ジクロロエチレン」に係る水質基準を廃止。（水質管理目標設定項目に位置づける。）
	「シス-1,2-ジクロロエチレン」に係る水質基準を「シス-1,2-ジクロロエチレン及びトランス-1,2-ジクロロエチレン」に変更する。基準値は0.04mg/L以下で変更なし。
	「有機物(全有機炭素(TOC)の量)」に係る水質基準を3mg/L以下に強化する。
平成22年4月1日施行	「カドミウム及びその化合物」に係る水質基準を0.01mg/L以下から0.003mg/L以下に強化する。
平成23年4月1日施行	「トリクロロエチレン」に係る水質基準を0.03mg/L以下から0.01mg/L以下に強化する。
平成26年4月1日施行	亜硝酸態窒素を水質基準項目に追加。基準値を0.04mg/L以下とする。
平成27年4月1日施行	「ジクロロ酢酸」に係る水質基準を 0.03mg/L 以下に強化する。
	「トリクロロ酢酸」に係る水質基準を 0.03mg/L 以下に強化する。
令和2年4月1日施行	「六価クロム化合物」に係る水質基準を0.02mg/L以下に強化する。

（水質管理目標設定項目の逐次改正）

改 正 時 期	改 正 内 容
平成20年4月1日施行	「従属栄養細菌」、「フィプロニル」(農薬類の中の1項目として)を追加。
平成21年4月1日施行	「アルミニウム及びその化合物」を追加。目標値を0.1mg/L以下とする。
	「1,1-ジクロロエチレン」を追加。目標値を0.1mg/L以下とする。
	「ジクロロアセトニトリル」の目標値を0.04mg/L以下(暫定)から0.01mg/L以下(暫定)に変更する。
	「抱水クロラール」の目標値を0.03mg/L以下(暫定)から0.02mg/L以下(暫定)に変更する。
	農薬類の対象リスト中における「EPN」の目標値を0.006mg/L以下から0.004mg/L以下に見直す。
	農薬類の対象リスト中における「クロルピリホス」の目標値を0.03mg/L以下から0.003mg/L以下に見直す。
	「トランス-1,2-ジクロロエチレン」を削除する。
平成22年4月1日施行	「1,1,2-トリクロロエタン」を削除する。
	農薬類の対象リスト中における「イソプロチオラン」の目標値を0.04mg/L以下から0.3mg/L以下に見直す。
	農薬類の対象リスト中における「ジチオビル」の目標値を0.008mg/L以下から0.009mg/L以下に見直す。
	農薬類の対象リスト中における「メフェナセツ」の目標値を0.009mg/L以下から0.02mg/L以下に見直す。
	農薬類の対象リスト中における「プロモプチド」の目標値を0.04mg/L以下から0.1mg/L以下に見直す。
	農薬類の対象リスト中における「エスプロカルブ」の目標値を0.01mg/L以下から0.03mg/L以下に見直す。
	農薬類の対象リスト中における「プリプロキシフェン」の目標値を0.2mg/L以下から0.3mg/L以下に見直す。
平成23年4月1日施行	「トルエン」の目標値を0.2mg/L以下から0.4mg/L以下に変更する。
	農薬類の対象リスト中における「ベンシクロン」の目標値を0.04mg/L以下から0.1mg/L以下に見直す。
	農薬類の対象リスト中における「メタラキシル」の目標値を0.05mg/L以下から0.06mg/L以下に見直す。
	農薬類の対象リスト中における「ブタミホス」の目標値を0.01mg/L以下から0.02mg/L以下に見直す。
	農薬類の対象リスト中における「プレチラクロール」の目標値を0.04mg/L以下から0.05mg/L以下に見直す。
平成25年4月1日施行	農薬類の分類の見直し
平成26年4月1日施行	「アンチモン及びその化合物」、「ニッケル及びその化合物」の目標値の変更 農薬類の対象リスト中、「オキサジクロメホン」、「オリサストロビン」、「カズサホス」、「グルホシネート」、「ジチオカルバメート系農薬」、「チアジニル」、「トリクロルホン(DEP)」、「ピラクロニル」、「フェントラザミド」、「ベンゾビシクロン」、「メコプロップ(MCPP)」、「メタム(カーバム)」の目標値の見直し
平成27年4月1日施行	「フタル酸ジ(2- エチルヘキシル)」の目標値の変更 農薬類の対象リスト中、「1,3- ジクロロプロベン」、「オキシシン銅」の目標値の見直し
平成28年4月1日施行	農薬類の対象リスト中、「アシュラム」「ジクロベニル」「ダイアジノン」「トリシクラゾール」「フェニトロチオン」「マラチオン」の目標値の見直し
平成29年4月1日施行	農薬類の対象リスト中、「ダゾメツ」「メタム(カーバム)」「メチルイソチオシアネート」を一つの項目として統合 「ダゾメツ、メタム(カーバム)及びメチルイソチオシアネート」「ピロキロン」「ベンゾフェナップ」の目標値の見直し 「テフリルトリオン」を追加する。
平成30年4月1日施行	農薬類の対象リスト中、「2,4-D(2,4-PA)」、「イソキサチオン」「シアナジン」の目標値の見直し 対象リストから「ジチアノン」、「ジメビペレート」を削除する。「プロチオホス」について、オキソン体の濃度も合計して算出する。
平成31年4月1日施行	農薬類の対象リスト中、「カルバリル(NAC)」、「プロベナゾール」「メタラキシル」の目標値の見直し 対象リストから「エディフェンホス(エジフェンホス、EDDP)」、「エトリジアゾール(エクロメゾール)」、「カルプロパミド」、「メチルダイムロン」を削除する。「オリサストロビン」について、代謝物「(5Z)-オリサストロビン」の濃度も合計して算出する。
令和2年4月1日施行	「ペルフルオロオクタンスルホン酸(PFOS)及びペルフルオロオktan酸(PFOA)」を追加。 農薬類の対象リスト中、「カルタップ」、「ジクワット」、「プロチオホス」の目標値の見直し

法定項目検査地点及び管理項目検査地点

受水地点	配 水 場	配 水 池	給 水 区 域 名	採 水 地 点	地点コード	ページ		
岩室分岐				岩室分岐	A 1	24		
	岩室配水場				岩室配水場	A 2	25	
				岩室系	大美野	A 1 1	34	
		岩室高地配水池（超高池）				岩室高地配水池(超高池)	A 3	26
					岩室超高池系	鉢ヶ峯寺	A 4	27
		岩室高地配水池（高池）				岩室高地配水池(高池)	A 5	28
					岩室高池系	茶山台 2 丁	A 6	29
	晴美台配水場（15池）				晴美台配水場(1 5 池)	A 7	30	
		鴨谷台配水池				鴨谷台配水池	A 8	31
			鴨谷台系	赤坂台 1 丁	A 9	32		
	晴美台配水場（35池）				晴美台配水場(3 5 池)	A 1 0	33	
				東山減圧系	中村町	A 1 2	35	
陶器配水場				陶器配水場	A 1 3	36		
			陶器系	常磐町 3 丁	A 1 4	37		
拇分岐				拇分岐	B 1	38		
	桃山台配水場（受水池）				桃山台配水場(受水池)	B 2	39	
		御池台配水池				御池台配水池	B 3	40
					御池台系	城山台 1 丁	B 4	41
	桃山台配水場（配水池）				桃山台配水場(配水池)	B 5	42	
				桃山台系	一条通	B 6	43	
					浜寺南町 3 丁	※	48	
堀上分岐				堀上分岐	B 7	44		
	家原寺配水場				家原寺配水場	B 8	45	
				家原寺系	築港新町 1 丁	B 9	46	
					大浜中町 2 丁	B 1 0	47	
浅香山分岐				浅香山分岐	C 7	55		
	浅香山配水場				浅香山配水場	C 8	56	
				浅香山系	緑町 2 丁	C 9	57	
					甲斐町西 2 丁	C 1 0	58	
小平尾分岐				小平尾分岐	C 1	49		
	小平尾配水場				小平尾配水場	C 2	50	
		さつき野配水池				さつき野配水池	C 4	52
					さつき野系	さつき野西 1 丁目	C 5	53
		菅生配水池				菅生配水池	C 6	54
					菅生系	北余部	C 3	51

各配水系統毎の末端給水栓を法定項目検査地点とし、検査を行っております。
地点コードのA、B、C類は堺市全域をA、B、Cの3つの配水系統グループに区分し、それぞれの配水系統ごとに、流れに沿った地点を設定して検査を行っております。
※ 鉛製給水管からの鉛の溶出を監視する観点から、鉛とその関連項目の検査を行っております。

令和2年度 検査結果
(企水受水系統名・採水地点)

(岩室分岐・岩室分岐)																		最高	最低	平均
採水月	単位	水質基準値等	最小表示値	備考	4	5	6	7	8	9	10	11	12	1	2	3				
採水日							24	14	17	1	6	24	21	5	8	15				
気温	℃						25.9	25.3	32.8	30.8	19.8	10.7	5.7	3.9	7.0	10.2	32.8	3.9	17.2	
天候							晴	雨	晴	晴	晴	晴	晴	曇	晴	晴				
水質	一般細菌集落/mL	100以下	0				0	0	0	1	0	0	0	0	0	0	1	0	0.1	
	大腸菌(＋、－)	検出されないこと	(-)				(-)	(-)	(-)	(-)	(-)	(-)	(-)	(-)	(-)	(-)				
	カドミウム及びその化合物	mg/L	0.003以下	0.0003				0.0003未満									0.0003未満	0.0003未満	0.0003未満	
	水銀及びその化合物	mg/L	0.0005以下	0.00005				0.00005未満									0.00005未満	0.00005未満	0.00005未満	
	セレン及びその化合物	mg/L	0.01以下	0.001				0.001未満									0.001未満	0.001未満	0.001未満	
	鉛及びその化合物	mg/L	0.01以下	0.001				0.001未満			0.001未満				0.001未満		0.001未満	0.001未満	0.001未満	
	ヒ素及びその化合物	mg/L	0.01以下	0.001				0.001未満									0.001未満	0.001未満	0.001未満	
	六価クロム化合物	mg/L	0.02以下	0.0005				0.0005未満									0.0005未満	0.0005未満	0.0005未満	
	亜硝酸態窒素	mg/L	0.04以下	0.004				0.004未満			0.004未満				0.004未満		0.004未満	0.004未満	0.004未満	
	シアン化物イオン及び塩化シアン	mg/L	0.01以下	0.001				0.001未満									0.001未満	0.001未満	0.001未満	
	硝酸態窒素及び亜硝酸態窒素	mg/L	10以下	0.25				0.41			0.92				1.02		1.02	0.41	0.78	
	フッ素及びその化合物	mg/L	0.8以下	0.05				0.07									0.07	0.07	0.07	
	ホウ素及びその化合物	mg/L	1.0以下	0.01				0.01									0.01	0.01	0.01	
	四塩化炭素	mg/L	0.002以下	0.0002				0.0002未満									0.0002未満	0.0002未満	0.0002未満	
	1,4-ジオキサン	mg/L	0.05以下	0.005				0.005未満									0.005未満	0.005未満	0.005未満	
	c,t-1,2-ジクロロエチレン	mg/L	0.04以下	0.001				0.001未満									0.001未満	0.001未満	0.001未満	
	ジクロロメタン	mg/L	0.02以下	0.001				0.001未満									0.001未満	0.001未満	0.001未満	
	テトラクロロエチレン	mg/L	0.01以下	0.001				0.001未満									0.001未満	0.001未満	0.001未満	
	トリクロロエチレン	mg/L	0.01以下	0.001				0.001未満									0.001未満	0.001未満	0.001未満	
	基準	ベンゼン	mg/L	0.01以下	0.001			0.001未満										0.001未満	0.001未満	0.001未満
塩素酸		mg/L	0.6以下	0.06			0.10				0.08			0.06未満			0.10	0.06未満	0.06	
クロロ酢酸		mg/L	0.02以下	0.001			0.001未満										0.001未満	0.001未満	0.001未満	
クロロホルム		mg/L	0.06以下	0.001			0.004	0.005	0.005		0.003			0.001未満			0.005	0.001未満	0.003	
ジクロロ酢酸		mg/L	0.03以下	0.001			0.002										0.002	0.002	0.002	
ジブロモクロロメタン		mg/L	0.1以下	0.001			0.003	0.008	0.010		0.006			0.002			0.010	0.002	0.006	
臭素酸		mg/L	0.01以下	0.001			0.001未満										0.001未満	0.001未満	0.001未満	
総トリハロメタン		mg/L	0.1以下	0.001			0.011	0.022	0.027		0.016			0.004			0.027	0.004	0.016	
トリクロロ酢酸		mg/L	0.03以下	0.001			0.001										0.001	0.001	0.001	
ブロモジクロロメタン		mg/L	0.03以下	0.001			0.004	0.007	0.009		0.005			0.002			0.009	0.002	0.005	
ブロモホルム		mg/L	0.09以下	0.001			0.001未満	0.002	0.003		0.002			0.001未満			0.003	0.001未満	0.001	
ホルムアルデヒド		mg/L	0.08以下	0.005			0.005未満										0.005未満	0.005未満	0.005未満	
亜鉛及びその化合物		mg/L	1.0以下	0.01			0.01未満										0.01未満	0.01未満	0.01未満	
アルミニウム及びその化合物		mg/L	0.2以下	0.01			0.01										0.01	0.01	0.01	
鉄及びその化合物		mg/L	0.3以下	0.03			0.03未満										0.03未満	0.03未満	0.03未満	
銅及びその化合物		mg/L	1.0以下	0.01			0.01未満										0.01未満	0.01未満	0.01未満	
ナトリウム及びその化合物		mg/L	200以下	3			10.3										10.3	10.3	10.3	
マンガン及びその化合物		mg/L	0.05以下	0.005			0.005未満										0.005未満	0.005未満	0.005未満	
項目		塩化物イオン	mg/L	200以下	6.0			12.5	11.9	15.4	17.2	17.4	16.6	18.4	17.7	17.2	16.1	18.4	11.9	15.9
		カルシウム、マグネシウム等(硬度)	mg/L	300以下	6.6				34.3									34.3	34.3	34.3
	蒸発残留物	mg/L	500以下	1			75										75	75	75	
	陰イオン界面活性剤	mg/L	0.2以下	0.02	*				0.02未満								0.02未満	0.02未満	0.02未満	
	ジェオスミン	mg/L	0.00001以下	0.000001			0.000001未満										0.000001未満	0.000001未満	0.000001未満	
	2-メチルイソボルネオール	mg/L	0.00001以下	0.000001			0.000001未満										0.000001未満	0.000001未満	0.000001未満	
	非イオン界面活性剤	mg/L	0.02以下	0.005			0.005未満										0.005未満	0.005未満	0.005未満	
	フェノール類	mg/L	0.005以下	0.0005			0.0005未満										0.0005未満	0.0005未満	0.0005未満	
	有機物(TOC)	mg/L	3以下	0.2			0.8	0.7	0.8	0.8	0.7	0.8	0.7	0.8	0.8	0.9	0.9	0.7	0.8	
	pH値		5.8以上8.6以下				7.2	7.2	7.2	7.2	7.1	7.2	7.1	7.1	7.1	7.2	7.2	7.1	7.1	
	味		異常でないこと				異常なし	異常なし	異常なし	異常なし	異常なし	異常なし	異常なし	異常なし	異常なし	異常なし				
	臭気		異常でないこと				異常なし	異常なし	異常なし	異常なし	異常なし	異常なし	異常なし	異常なし	異常なし	異常なし				
	色度	度	5以下	1			1未満	1未満	1未満	1未満	1未満	1未満	1未満	1未満	1未満	1未満	1未満	1未満	1未満	
	濁度	度	2以下	0.5			0.5未満	0.5未満	0.5未満	0.5未満	0.5未満	0.5未満	0.5未満	0.5未満	0.5未満	0.5未満	0.5未満	0.5未満	0.5未満	
	※	従属栄養細菌個	2000	0	*			0			2			0			29	29	0	8
	22条	遊離残留塩素	mg/L	0.1以上	0.1	*		1.1	1.1	1.0	1.1	1.1	0.8	0.8	0.8	0.7	0.7	1.1	0.7	0.9
		残留塩素	mg/L		0.1	*		1.2	1.1	1.1	1.2	1.2	0.9	0.9	0.9	0.8	0.8	1.2	0.8	1.0
		電気伝導率	μ S/cm		1	*		139	131	169	169	171	175	177	178	171	161	178	131	164
		水温	℃			*		24.0	24.0	31.8	31.9	24.1	16.1	9.5	8.0	9.2	12.0	31.9	8.0	19.1
		放射能(総β線)	Bq/L		0.3	*														
他参考	塩素臭を含む臭気強度			*						8			8			15	15	8	10	

※水質管理目標設定項目

*水道GLP対象外

(企水受水系統名・採水地点)

※水質管理目標設定項目

*水道GLP対象外

△1 7月31日採水

令和2年度 検査結果
(企水受水系統名・採水地点)

		単位	水質基準値等	最小表示値	備考	(岩室分岐・岩室超高池)											最高	最低	平均
水	採水月					4	5	6	7	8	9	10	11	12	1	2	3		
	採水日							24	14	17	1	6	24	21	5	8	15		
	気温	℃						25.9	25.3	32.8	30.8	19.8	10.7	5.7	3.9	7.0	10.2	32.8	3.9
	天候							晴	雨	晴	晴	晴	晴	晴	曇	晴	晴		
水質基準項目	一般細菌集落	/mL	100以下	0				0	0	0	0	0	0	0	0	0	0	0	0
	大腸菌	(+、-)	検出されないこと	(-)				(-)	(-)	(-)	(-)	(-)	(-)	(-)	(-)	(-)	(-)		
	カドミウム及びその化合物	mg/L	0.003以下	0.0003															
	水銀及びその化合物	mg/L	0.0005以下	0.00005															
	セレン及びその化合物	mg/L	0.01以下	0.001															
	鉛及びその化合物	mg/L	0.01以下	0.001															
	ヒ素及びその化合物	mg/L	0.01以下	0.001															
	六価クロム化合物	mg/L	0.02以下	0.0005															
	亜硝酸態窒素	mg/L	0.04以下	0.004				0.004未満	△1			0.004未満			0.004未満		0.004未満	0.004未満	0.004未満
	シアン化物イオン及び塩化シアン	mg/L	0.01以下	0.001															
	硝酸態窒素及び亜硝酸態窒素	mg/L	10以下	0.25				0.58	△1			0.91			0.96		0.96	0.58	0.82
	フッ素及びその化合物	mg/L	0.8以下	0.05															
	ホウ素及びその化合物	mg/L	1.0以下	0.01															
	四塩化炭素	mg/L	0.002以下	0.0002															
	1,4-ジオキサン	mg/L	0.05以下	0.005															
	c,t-1,2-ジクロロエチレン	mg/L	0.04以下	0.001															
	ジクロロメタン	mg/L	0.02以下	0.001															
	テトラクロロエチレン	mg/L	0.01以下	0.001															
	トリクロロエチレン	mg/L	0.01以下	0.001															
	ベンゼン	mg/L	0.01以下	0.001															
	塩素酸	mg/L	0.6以下	0.06															
	クロロ酢酸	mg/L	0.02以下	0.001				0.001未満									0.001未満	0.001未満	0.001未満
	クロロホルム	mg/L	0.06以下	0.001				0.006	0.006	0.007		0.004			0.001		0.007	0.001	0.005
	ジクロロ酢酸	mg/L	0.03以下	0.001				0.003									0.003	0.003	0.003
	ジブロモクロロメタン	mg/L	0.1以下	0.001				0.004	0.009	0.011		0.008			0.003		0.011	0.003	0.007
	臭素酸	mg/L	0.01以下	0.001															
	総トリハロメタン	mg/L	0.1以下	0.001				0.015	0.026	0.031		0.020			0.006		0.031	0.006	0.020
	トリクロロ酢酸	mg/L	0.03以下	0.001				0.002									0.002	0.002	0.002
	ブロモジクロロメタン	mg/L	0.03以下	0.001				0.005	0.009	0.010		0.006			0.002		0.010	0.002	0.006
	ブロモホルム	mg/L	0.09以下	0.001				0.001未満	0.002	0.003		0.002			0.001未満		0.003	0.001未満	0.001
	ホルムアルデヒド	mg/L	0.08以下	0.005															
	亜鉛及びその化合物	mg/L	1.0以下	0.01															
	アルミニウム及びその化合物	mg/L	0.2以下	0.01															
	鉄及びその化合物	mg/L	0.3以下	0.03															
	銅及びその化合物	mg/L	1.0以下	0.01															
	ナトリウム及びその化合物	mg/L	200以下	3															
	マンガン及びその化合物	mg/L	0.05以下	0.005															
	塩化物イオン	mg/L	200以下	6.0				12.3	11.9	15.1	15.6	16.9	16.7	19.1	17.8	17.5	17.0	19.1	11.9
	カルシウム、マグネシウム等(硬度)	mg/L	300以下	6.6															
	蒸発残留物	mg/L	500以下	1															
	陰イオン界面活性剤	mg/L	0.2以下	0.02	*														
	ジェオスミン	mg/L	0.00001以下	0.000001															
	2-メチルイソボルネオール	mg/L	0.00001以下	0.000001															
	非イオン界面活性剤	mg/L	0.02以下	0.005															
	フェノール類	mg/L	0.005以下	0.0005															
	有機物(TOC)	mg/L	3以下	0.2				0.8	0.7	0.8	0.9	0.8	0.8	0.7	0.8	0.8	0.8	0.9	0.7
	pH値		5.8以上8.6以下					7.3	7.2	7.2	7.2	7.2	7.2	7.1	7.1	7.1	7.2	7.3	7.1
	味		異常でないこと					異常なし	異常なし	異常なし	異常なし	異常なし	異常なし	異常なし	異常なし	異常なし	異常なし		
	臭気		異常でないこと					異常なし	異常なし	異常なし	異常なし	異常なし	異常なし	異常なし	異常なし	異常なし	異常なし		
	色度	度	5以下	1				1未満	1未満	1未満	1未満	1未満	1未満	1未満	1未満	1未満	1未満	1未満	1未満
	濁度	度	2以下	0.5				0.5未満	0.5未満	0.5未満	0.5未満	0.5未満	0.5未満	0.5未満	0.5未満	0.5未満	0.5未満	0.5未満	0.5未満
他参考	※従属栄養細菌個		2000	0	*			0			0			2			0	2	0
	22遊離残留塩素	mg/L	0.1以上	0.1	*			0.9	0.9	0.9	0.9	1.0	0.7	0.7	0.7	0.7	0.7	1.0	0.7
	残留塩素	mg/L		0.1	*			1.0	1.0	1.0	1.0	1.1	0.8	0.8	0.8	0.8	0.8	1.1	0.8
	電気伝導率	μS/cm		1	*			127	129	166	170	172	177	179	172	172	165	179	127
	水温	℃			*			24.0	23.5	31.0	30.8	24.2	17.2	10.5	8.8	9.0	12.5	31.0	8.8
他参考	放射能(総β線)	Bq/L		0.3	*														
	塩素臭を含む臭気強度				*						6						10	10	6

※水質管理目標設定項目

*水道GLP対象外

△1 7月31日採水

令和 2 年 度 検 査 結 果																																		
(企水受水系統名・採水地点)																																		
		単位	水質基準値等	最小表示値	備考	(岩 室 分 岐 ・ 鉢 ケ 峯 寺)											最高	最低	平均															
						4	5	6	7	8	9	10	11	12	1	2	3																	
						7	11	1	14	17	1	6	24	21	5	8	15																	
						気 温	℃	12.0	19.6	23.3	25.3	32.8	30.8	19.8	10.7	5.7	3.9	7.0	10.2	32.8	3.9	16.8												
天 候		晴	晴	晴	雨	晴	晴	晴	晴	晴	曇	晴	晴																					
水 質	一 般 細 菌 集 落	集落/mL	100以下	0		0	0	0	0	0	0	0	0	0	0	0	0	0	0															
	大 腸 菌 (＋、－)		検出されないこと	(-)		(-)	(-)	(-)	(-)	(-)	(-)	(-)	(-)	(-)	(-)	(-)	(-)	(-)																
	カドミウム及びその化合物	mg/L	0.003以下	0.0003		0.0003未満		0.0003未満		0.0003未満		0.0003未満		0.0003未満		0.0003未満	0.0003未満	0.0003未満																
	水 銀 及 び そ の 化 合 物	mg/L	0.0005以下	0.00005		0.00005未満		0.00005未満		0.00005未満		0.00005未満		0.00005未満		0.00005未満	0.00005未満	0.00005未満																
	セレン及びその化合物	mg/L	0.01以下	0.001		0.001未満		0.001未満		0.001未満		0.001未満		0.001未満		0.001未満	0.001未満	0.001未満																
	鉛 及 び そ の 化 合 物	mg/L	0.01以下	0.001		0.001未満		0.001未満		0.001未満		0.001未満		0.001未満		0.001未満	0.001未満	0.001未満																
	ヒ素及びその化合物	mg/L	0.01以下	0.001		0.001未満		0.001未満		0.001未満		0.001未満		0.001未満		0.001未満	0.001未満	0.001未満																
	六 価 ク ロ ム 化 合 物	mg/L	0.02以下	0.0005		0.0005未満		0.0005未満		0.0005未満		0.0005未満		0.0005未満		0.0005未満	0.0005未満	0.0005未満																
	亜 硝 酸 態 窒 素	mg/L	0.04以下	0.004		0.004未満		0.004未満		0.004未満		0.004未満		0.004未満		0.004未満	0.004未満	0.004未満																
	シアン化物イオン及び塩化シアン	mg/L	0.01以下	0.001		0.001未満		0.001未満		0.001未満		0.001未満		0.001未満		0.001未満	0.001未満	0.001未満																
	硝酸態窒素及び亜硝酸態窒素	mg/L	10以下	0.25		0.88		0.46		0.91		0.94		0.94		0.46	0.80																	
	フッ素及びその化合物	mg/L	0.8以下	0.05		0.07		0.07		0.09		0.08		0.08		0.09	0.07	0.08																
	ホウ素及びその化合物	mg/L	1.0以下	0.01		0.02		0.02		0.02		0.02		0.02		0.02	0.02	0.02																
	四 塩 化 炭 素	mg/L	0.002以下	0.0002		0.0002未満		0.0002未満		0.0002未満		0.0002未満		0.0002未満		0.0002未満	0.0002未満	0.0002未満																
	1 , 4 - ジ オ キ サ ン	mg/L	0.05以下	0.005		0.005未満		0.005未満		0.005未満		0.005未満		0.005未満		0.005未満	0.005未満	0.005未満																
	c,t-1,2-ジクロロエチレン	mg/L	0.04以下	0.001		0.001未満		0.001未満		0.001未満		0.001未満		0.001未満		0.001未満	0.001未満	0.001未満																
	ジ ク ロ ロ メ タ ン	mg/L	0.02以下	0.001		0.001未満		0.001未満		0.001未満		0.001未満		0.001未満		0.001未満	0.001未満	0.001未満																
	テ ト ラ ク ロ エ チ レ ン	mg/L	0.01以下	0.001		0.001未満		0.001未満		0.001未満		0.001未満		0.001未満		0.001未満	0.001未満	0.001未満																
	ト リ ク ロ ロ エ チ レ ン	mg/L	0.01以下	0.001		0.001未満		0.001未満		0.001未満		0.001未満		0.001未満		0.001未満	0.001未満	0.001未満																
	ベ ン ゼ ン	mg/L	0.01以下	0.001		0.001未満		0.001未満		0.001未満		0.001未満		0.001未満		0.001未満	0.001未満	0.001未満																
	塩 素 酸	mg/L	0.6以下	0.06		0.06未満		0.10		0.08		0.06未満		0.10		0.06未満	0.06未満	0.06未満																
	ク ロ ロ 酢 酸	mg/L	0.02以下	0.001		0.001未満		0.001未満		0.001未満		0.001未満		0.001未満		0.001未満	0.001未満	0.001未満																
ク ロ ロ ホ ル ム	mg/L	0.06以下	0.001		0.002		0.007	0.007	0.009		0.005		0.001		0.009	0.001	0.005																	
ジ ク ロ ロ 酢 酸	mg/L	0.03以下	0.001		0.002		0.004		0.003		0.001		0.004		0.001	0.001	0.003																	
ジ ブ ロ モ ク ロ ロ メ タ ン	mg/L	0.1以下	0.001		0.004		0.004	0.010	0.012		0.008		0.003		0.012	0.003	0.007																	
臭 素 酸	mg/L	0.01以下	0.001		0.001未満		0.001未満		0.003		0.001未満		0.003		0.001未満	0.001未満	0.001未満																	
総 ト リ ハ ロ メ タ ン	mg/L	0.1以下	0.001		0.011		0.016	0.028	0.035		0.022		0.007		0.035	0.007	0.020																	
ト リ ク ロ ロ 酢 酸	mg/L	0.03以下	0.001		0.001未満		0.002		0.001		0.001		0.001未満		0.002	0.001未満	0.001未満																	
ブ ロ モ ジ ク ロ ロ メ タ ン	mg/L	0.03以下	0.001		0.004		0.005	0.009	0.011		0.007		0.003		0.011	0.003	0.007																	
ブ ロ モ ホ ル ム	mg/L	0.09以下	0.001		0.001		0.001未満	0.002	0.003		0.002		0.001未満		0.003	0.001未満	0.001																	
ホ ル ム アル デ ヒ ド	mg/L	0.08以下	0.005		0.005未満		0.005未満		0.005未満		0.005未満		0.005未満		0.005未満	0.005未満	0.005未満																	
亜鉛及びその化合物	mg/L	1.0以下	0.01		0.01未満		0.01未満		0.01未満		0.01未満		0.01未満		0.01未満	0.01未満	0.01未満																	
アルミニウム及びその化合物	mg/L	0.2以下	0.01		0.01未満		0.01		0.01		0.01		0.01未満		0.01	0.01未満	0.01未満																	
鉄 及 び そ の 化 合 物	mg/L	0.3以下	0.03		0.03未満		0.03未満		0.03未満		0.03未満		0.03未満		0.03未満	0.03未満	0.03未満																	
銅 及 び そ の 化 合 物	mg/L	1.0以下	0.01		0.01未満		0.01		0.02		0.02		0.02		0.02	0.01未満	0.01																	
ナトリウム及びその化合物	mg/L	200以下	3		12.3		10.2		15.2		15.2		14.2		15.2	10.2	13.0																	
マンガン及びその化合物	mg/L	0.05以下	0.005		0.005未満		0.005未満		0.005未満		0.005未満		0.005未満		0.005未満	0.005未満	0.005未満																	
塩 化 物 イ オ ン	mg/L	200以下	6.0		14.7	16.2	14.9	11.9	15.0	15.7	16.7	11.9	16.8	19.3	17.8	17.7	17.2																	
カルシウム、マグネシウム等(硬度)	mg/L	300以下	6.6		38.5		33.6		41.8		41.8		45.0		45.0	33.6	39.7																	
蒸 発 残 留 物	mg/L	500以下	1		79		72		104		104		110		110	72	91																	
陰 イ オ ン 界 面 活 性 剤	mg/L	0.2以下	0.02	*		0.02未満		0.02未満		0.02未満		0.02未満		0.02未満		0.02未満	0.02未満																	
ジ エ オ ス ミ ン	mg/L	0.00001以下	0.000001		0.000001未満	0.000001未満	0.000001未満	0.000001未満	0.000001未満 ▲1	0.000001未満 ○1	0.000001未満	0.000001未満 ◇1	0.000001未満 ◆1	0.000001未満	0.000001未満 ▼1	0.000001未満 ◎1	0.000001未満																	
2-メチルイソボルネオール	mg/L	0.00001以下	0.000001		0.000001未満	0.000001未満	0.000001未満	0.000001未満	0.000001未満 ▲1	0.000001未満 ○1	0.000001未満	0.000001未満 ◇1	0.000001未満 ◆1	0.000001未満	0.000001未満 ▼1	0.000001未満 ◎1	0.000001未満																	
非 イ オ ン 界 面 活 性 剤	mg/L	0.02以下	0.005		0.005未満		0.005未満		0.005未満		0.005未満		0.005未満		0.005未満	0.005未満	0.005未満																	
フ ェ ノ ー ル 類	mg/L	0.005以下	0.0005		0.0005未満		0.0005未満		0.0005未満		0.0005未満		0.0005未満		0.0005未満	0.0005未満	0.0005未満																	
有 機 物 (T O C)	mg/L	3以下	0.2		0.7	0.7	0.7	0.7	0.8	0.8	0.8	0.8	0.7	0.8	0.7	0.7	0.7																	
pH 値		5.8以上8.6以下			7.2	7.2	7.2	7.3	7.2	7.2	7.2	7.1	7.1	7.1	7.2	7.3	7.2																	
味		異常でないこと			異常なし	異常なし	異常なし	異常なし	異常なし	異常なし	異常なし	異常なし	異常なし	異常なし	異常なし																			
臭 気		異常でないこと			異常なし	異常なし	異常なし	異常なし	異常なし	異常なし	異常なし	異常なし	異常なし	異常なし	異常なし																			
色 度	度	5以下	1		1未満	1未満	1未満	1未満	1未満	1未満	1未満	1未満	1未満	1未満	1未満	1未満	1未満																	
濁 度	度	2以下	0.5		0.5未満	0.5未満	0.5未満	0.5未満	0.5未満	0.5未満	0.5未満	0.5未満	0.5未満	0.5未満	0.5未満	0.5未満	0.5未満																	
※	従 属 栄 養 細 菌 個	2000	0	*		0		0		0		0		0		0	0																	
22 条	遊 離 残 留 塩 素	mg/L	0.1以上	0.1	*	0.9	0.9	0.8	0.8	0.8	0.9	0.6	0.7	0.6	0.6	0.9	0.7																	
	残 留 塩 素	mg/L		0.1	*	1.0	1.0	0.9	0.9	0.9	1.0	0.7	0.8	0.8	0.7	1.0	0.8																	
他 参 考	電 気 伝 導 率	μ S/cm		1	*	143	171	160	129	167	175	168	179	182	177	173	174																	
	水 温	℃		*	14.8	21.0	22.8	24.2		31.0	31.2	24.8	16.8	10.9	8.2	10.0	11.7																	
	放 射 能 (総 β 線)	Bq/L	0.3	*					0.3未満							0.3未満	0.3未満																	
	塩 素 臭 を 含 む 臭 気 強 度			*						7				8		7	7																	
※水質管理目標設定項目					*水道GLP対象外																													
					▲1 8月3日採水					○1 9月7日採水					◇1 11月9日採水					◆1 12月7日採水					▼1 2月25日採水					◎1 3月1日採水				

令和2年度 検査結果
(企水受水系統名・採水地点)

		単位	水質基準値等	最小表示値	備考	(岩室分岐・岩室高池)											最高	最低	平均		
採水月						4	5	6	7	8	9	10	11	12	1	2	3				
採水日								24	14	17	1	6	24	21	5	8	15				
気温		℃						25.9	25.3	32.8	30.8	19.8	10.7	5.7	3.9	7.0	10.2	32.8	3.9	17.2	
天候								晴	雨	晴	晴	晴	晴	晴	曇	晴	晴				
水	一般細菌集落/mL		100以下	0				0	0	0	0	0	0	0	0	0	0	0	0	0	
	大腸菌(＋、－)		検出されないこと	(-)				(-)	(-)	(-)	(-)	(-)	(-)	(-)	(-)	(-)	(-)				
	カドミウム及びその化合物	mg/L	0.003以下	0.0003																	
	水銀及びその化合物	mg/L	0.0005以下	0.00005																	
	セレン及びその化合物	mg/L	0.01以下	0.001																	
	鉛及びその化合物	mg/L	0.01以下	0.001																	
	ヒ素及びその化合物	mg/L	0.01以下	0.001																	
	六価クロム化合物	mg/L	0.02以下	0.0005																	
	亜硝酸態窒素	mg/L	0.04以下	0.004				0.004未満	△1			0.004未満			0.004未満			0.004未満	0.004未満	0.004未満	
	シアン化物イオン及び塩化シアン	mg/L	0.01以下	0.001																	
	硝酸態窒素及び亜硝酸態窒素	mg/L	10以下	0.25					0.58	△1		0.91			0.97			0.97	0.58	0.82	
	フッ素及びその化合物	mg/L	0.8以下	0.05																	
	ホウ素及びその化合物	mg/L	1.0以下	0.01																	
	四塩化炭素	mg/L	0.002以下	0.0002																	
	1,4-ジオキサン	mg/L	0.05以下	0.005																	
	c,t-1,2-ジクロロエチレン	mg/L	0.04以下	0.001																	
	ジクロロメタン	mg/L	0.02以下	0.001																	
	テトラクロロエチレン	mg/L	0.01以下	0.001																	
	トリクロロエチレン	mg/L	0.01以下	0.001																	
	ベンゼン	mg/L	0.01以下	0.001																	
基準	塩素酸	mg/L	0.6以下	0.06																	
	クロロ酢酸	mg/L	0.02以下	0.001				0.001未満										0.001未満	0.001未満	0.001未満	
	クロロホルム	mg/L	0.06以下	0.001				0.005	0.006	0.007		0.004			0.001			0.007	0.001	0.005	
	ジクロロ酢酸	mg/L	0.03以下	0.001				0.003							0.003			0.003	0.003	0.003	
	ジブロモクロメタン	mg/L	0.1以下	0.001				0.004	0.009	0.011		0.008			0.003			0.011	0.003	0.007	
	臭素酸	mg/L	0.01以下	0.001																	
	総トリハロメタン	mg/L	0.1以下	0.001				0.014	0.026	0.031		0.020			0.006			0.031	0.006	0.019	
	トリクロロ酢酸	mg/L	0.03以下	0.001				0.002										0.002	0.002	0.002	
	ブロモジクロロメタン	mg/L	0.03以下	0.001				0.005	0.009	0.010		0.006			0.002			0.010	0.002	0.006	
	ブロモホルム	mg/L	0.09以下	0.001				0.001未満	0.002	0.003		0.002			0.001未満			0.003	0.001未満	0.001	
	ホルムアルデヒド	mg/L	0.08以下	0.005																	
	亜鉛及びその化合物	mg/L	1.0以下	0.01																	
	アルミニウム及びその化合物	mg/L	0.2以下	0.01																	
	鉄及びその化合物	mg/L	0.3以下	0.03																	
	銅及びその化合物	mg/L	1.0以下	0.01																	
	ナトリウム及びその化合物	mg/L	200以下	3																	
	マンガン及びその化合物	mg/L	0.05以下	0.005																	
	項目	塩化物イオン	mg/L	200以下	6.0				12.3	11.9	15.1	15.5	17.1	16.7	19.0	17.8	17.4	17.0	19.0	11.9	16.0
		カルシウム、マグネシウム等(硬度)	mg/L	300以下	6.6																
		蒸発残留物	mg/L	500以下	1																
陰イオン界面活性剤		mg/L	0.2以下	0.02	*																
ジェオスミン		mg/L	0.00001以下	0.000001																	
2-メチルイソボルネオール		mg/L	0.00001以下	0.000001																	
非イオン界面活性剤		mg/L	0.02以下	0.005																	
フェノール類		mg/L	0.005以下	0.0005																	
有機物(TOC)		mg/L	3以下	0.2				0.8	0.7	0.8	0.9	0.7	0.8	0.7	0.8	0.8	0.7	0.9	0.7	0.8	
pH値			5.8以上8.6以下					7.2	7.2	7.2	7.2	7.1	7.2	7.1	7.1	7.1	7.1	7.2	7.1	7.2	
味			異常でないこと					異常なし	異常なし	異常なし	異常なし	異常なし	異常なし	異常なし	異常なし	異常なし	異常なし				
臭気			異常でないこと					異常なし	異常なし	異常なし	異常なし	異常なし	異常なし	異常なし	異常なし	異常なし	異常なし				
色度		度	5以下	1				1未満	1未満	1未満	1未満	1未満	1未満	1未満	1未満	1未満	1未満	1未満	1未満	1未満	
濁度		度	2以下	0.5				0.5未満	0.5未満	0.5未満	0.5未満	0.5未満	0.5未満	0.5未満	0.5未満	0.5未満	0.5未満	0.5未満	0.5未満	0.5未満	
※		従属栄養細菌個		2000	0	*			0			0			0			0	0	0	
22条		遊離残留塩素	mg/L	0.1以上	0.1	*			0.9	0.9	0.9	0.9	0.9	0.7	0.7	0.7	0.6	0.7	0.9	0.6	0.8
	残留塩素	mg/L		0.1	*			1.0	1.0	1.0	1.0	1.0	0.8	0.8	0.8	0.7	0.8	1.0	0.7	0.9	
他参考	電気伝導率	μ S/cm		1	*			136	130	167	169	173	176	180	173	171	170	180	130	165	
	水温	℃			*			22.8	23.7	30.8	30.5	24.0	16.5	10.1	8.4	8.9	12.0	30.8	8.4	18.8	
	放射能(総β線)	Bq/L		0.3	*																
	塩素臭を含む臭気強度				*																

※水質管理目標設定項目

*水道GLP対象外

△1 7月31日採水

令和2年度 検査結果
(企水受水系統名・採水地点)

		単位	水質基準値等	最小表示値	備考	(岩室分岐・茶山台2丁)											最高	最低	平均
水	採水月					4	5	6	7	8	9	10	11	12	1	2	3		
	採水日					7	11	1	14	17	1	6	24	21	5	8	15		
	気温	℃				12.0	19.6	23.3	25.3	32.8	30.8	19.8	10.7	5.7	3.9	7.0	10.2	32.8	3.9
	天候					晴	晴	晴	雨	晴	晴	晴	晴	晴	曇	晴	晴		
水	一般細菌集落	/mL	100以下	0		0	0	0	0	0	0	0	0	0	0	0	0	0	0
	大腸菌(+)・(-)	検出されないこと	(-)			(-)	(-)	(-)	(-)	(-)	(-)	(-)	(-)	(-)	(-)	(-)	(-)		
	カドミウム及びその化合物	mg/L	0.003以下	0.0003		0.0003未満			0.0003未満			0.0003未満			0.0003未満		0.0003未満	0.0003未満	0.0003未満
	水銀及びその化合物	mg/L	0.0005以下	0.00005		0.00005未満			0.00005未満			0.00005未満			0.00005未満		0.00005未満	0.00005未満	0.00005未満
水	セレン及びその化合物	mg/L	0.01以下	0.001		0.001未満			0.001未満			0.001未満			0.001未満		0.001未満	0.001未満	0.001未満
	鉛及びその化合物	mg/L	0.01以下	0.001		0.001未満			0.001未満			0.001未満			0.001未満		0.001未満	0.001未満	0.001未満
	ヒ素及びその化合物	mg/L	0.01以下	0.001		0.001未満			0.001未満			0.001未満			0.001未満		0.001未満	0.001未満	0.001未満
	六価クロム化合物	mg/L	0.02以下	0.0005		0.0005未満			0.0005未満			0.0005未満			0.0005未満		0.0005未満	0.0005未満	0.0005未満
水	亜硝酸態窒素	mg/L	0.04以下	0.004		0.004未満			0.004未満			0.004未満			0.004未満		0.004未満	0.004未満	0.004未満
	シアン化物イオン及び塩化シアン	mg/L	0.01以下	0.001		0.001未満			0.001未満			0.001未満			0.001未満		0.001未満	0.001未満	0.001未満
	硝酸態窒素及び亜硝酸態窒素	mg/L	10以下	0.25		0.88			0.44			0.91			0.95		0.95	0.44	0.80
	フッ素及びその化合物	mg/L	0.8以下	0.05		0.07			0.07			0.09			0.08		0.09	0.07	0.08
水	ホウ素及びその化合物	mg/L	1.0以下	0.01		0.02			0.01			0.02			0.02		0.02	0.01	0.02
	四塩化炭素	mg/L	0.002以下	0.0002		0.0002未満			0.0002未満			0.0002未満			0.0002未満		0.0002未満	0.0002未満	0.0002未満
	1,4-ジオキサン	mg/L	0.05以下	0.005		0.005未満			0.005未満			0.005未満			0.005未満		0.005未満	0.005未満	0.005未満
	c,t-1,2-ジクロロエチレン	mg/L	0.04以下	0.001		0.001未満			0.001未満			0.001未満			0.001未満		0.001未満	0.001未満	0.001未満
水	ジクロロメタン	mg/L	0.02以下	0.001		0.001未満			0.001未満			0.001未満			0.001未満		0.001未満	0.001未満	0.001未満
	テトラクロロエチレン	mg/L	0.01以下	0.001		0.001未満			0.001未満			0.001未満			0.001未満		0.001未満	0.001未満	0.001未満
	トリクロロエチレン	mg/L	0.01以下	0.001		0.001未満			0.001未満			0.001未満			0.001未満		0.001未満	0.001未満	0.001未満
	ベンゼン	mg/L	0.01以下	0.001		0.001未満			0.001未満			0.001未満			0.001未満		0.001未満	0.001未満	0.001未満
水	塩素酸	mg/L	0.6以下	0.06		0.06未満			0.10			0.08			0.06未満		0.10	0.06未満	0.06未満
	クロロ酢酸	mg/L	0.02以下	0.001		0.001未満			0.001未満			0.001未満			0.001未満		0.001未満	0.001未満	0.001未満
	クロロホルム	mg/L	0.06以下	0.001		0.002			0.007	0.007	0.008	0.004			0.001		0.008	0.001	0.005
	ジクロロ酢酸	mg/L	0.03以下	0.001		0.002			0.003			0.002			0.001		0.003	0.001	0.002
水	ジブロモクロロメタン	mg/L	0.1以下	0.001		0.004			0.004	0.010	0.012	0.008			0.003		0.012	0.003	0.007
	臭素酸	mg/L	0.01以下	0.001		0.001			0.001未満			0.003			0.001未満		0.003	0.001未満	0.001
	総トリハロメタン	mg/L	0.1以下	0.001		0.010			0.016	0.028	0.034	0.021			0.007		0.034	0.007	0.019
	トリクロロ酢酸	mg/L	0.03以下	0.001		0.001未満			0.002			0.001			0.001未満		0.002	0.001未満	0.001未満
水	ブロモジクロロメタン	mg/L	0.03以下	0.001		0.003			0.005	0.009	0.011	0.007			0.003		0.011	0.003	0.006
	ブロモホルム	mg/L	0.09以下	0.001		0.001			0.001未満	0.002	0.003	0.002			0.001未満		0.003	0.001未満	0.001
	ホルムアルデヒド	mg/L	0.08以下	0.005		0.005未満			0.005未満			0.005未満			0.005未満		0.005未満	0.005未満	0.005未満
	亜鉛及びその化合物	mg/L	1.0以下	0.01		0.01未満			0.01			0.01			0.01未満		0.01	0.01未満	0.01未満
水	アルミニウム及びその化合物	mg/L	0.2以下	0.01		0.01未満			0.01未満			0.01未満			0.01未満		0.01未満	0.01未満	0.01未満
	鉄及びその化合物	mg/L	0.3以下	0.03		0.03未満			0.03未満			0.03未満			0.03未満		0.03未満	0.03未満	0.03未満
	銅及びその化合物	mg/L	1.0以下	0.01		0.01未満			0.01未満			0.01未満			0.01未満		0.01未満	0.01未満	0.01未満
	ナトリウム及びその化合物	mg/L	200以下	3		12.0			10.3			15.4			14.2		15.4	10.3	13.0
水	マンガン及びその化合物	mg/L	0.05以下	0.005		0.005未満			0.005未満			0.005未満			0.005未満		0.005未満	0.005未満	0.005未満
	塩化物イオン	mg/L	200以下	6.0		14.7	16.2	14.9	11.9	15.0	15.4	16.8	16.8	19.3	17.8	17.5	17.2	19.3	11.9
	カルシウム、マグネシウム等(硬度)	mg/L	300以下	6.6		37.8			33.5			41.6			44.5		44.5	33.5	39.4
	蒸発残留物	mg/L	500以下	1		83			71			99			74		99	71	82
水	陰イオン界面活性剤	mg/L	0.2以下	0.02	*		0.02未満			0.02未満			0.02未満			0.02未満		0.02未満	0.02未満
	ジェオスミン	mg/L	0.00001以下	0.000001		0.000001未満	0.000001未満	0.000001未満	0.000001未満	0.000001未満	▲1	0.000001未満	○1	0.000001未満	0.000001未満	◇1	0.000001未満	0.000001未満	0.000001未満
	2-メチルイソボルネオール	mg/L	0.00001以下	0.000001		0.000001未満	0.000001未満	0.000001未満	0.000001未満	0.000001未満	▲1	0.000001未満	○1	0.000001未満	0.000001未満	◇1	0.000001未満	0.000001未満	0.000001未満
	非イオン界面活性剤	mg/L	0.02以下	0.005		0.005未満			0.005未満			0.005未満			0.005未満		0.005未満	0.005未満	0.005未満
水	フェノール類	mg/L	0.005以下	0.0005		0.0005未満			0.0005未満			0.0005未満			0.0005未満		0.0005未満	0.0005未満	0.0005未満
	有機物(TOC)	mg/L	3以下	0.2		0.7	0.7	0.7	0.8	0.8	0.9	0.8	0.8	0.7	0.8	0.8	0.7	0.9	0.8
	pH値		5.8以上8.6以下			7.2	7.2	7.3	7.2	7.2	7.2	7.2	7.2	7.2	7.1	7.1	7.2	7.3	7.1
	味		異常でないこと			異常なし	異常なし	異常なし	異常なし	異常なし	異常なし	異常なし	異常なし	異常なし	異常なし	異常なし	異常なし		
水	臭気		異常でないこと			異常なし	異常なし	異常なし	異常なし	異常なし	異常なし	異常なし	異常なし	異常なし	異常なし	異常なし	異常なし		
	色度		5以下	1		1未満	1未満	1未満	1未満	1未満	1未満	1未満	1未満	1未満	1未満	1未満	1未満	1未満	1未満
	濁度		2以下	0.5		0.5未満	0.5未満	0.5未満	0.5未満	0.5未満	0.5未満	0.5未満	0.5未満	0.5未満	0.5未満	0.5未満	0.5未満	0.5未満	0.5未満
他参考	※従属栄養細菌個数		2000	0	*			0			0			0			0	0	0
	22遊離残留塩素	mg/L	0.1以上	0.1	*	0.9	0.8	0.8	0.8	0.8	0.8	0.5	0.6	0.7	0.8	0.6	0.6	0.9	0.7
	残留塩素	mg/L		0.1	*	1.0	0.9	0.9	0.9	0.9	0.9	0.6	0.7	0.8	0.9	0.7	0.7	1.0	0.8
	電気伝導率	μ S/cm		1	*	151	170	160	130	167	170	170	178	182	176	172	171	182	166
他参考	水温	℃		*		16.8	21.5	23.8	24.5	31.9	32.9	26.9	19.8	13.5	12.0	11.1	14.8	32.9	20.8
	放射能(総β線)	Bq/L		0.3	*				0.3未満							0.3未満		0.3未満	0.3未満
他参考	塩素臭を含む臭気強度			*															

※水質管理目標設定項目

*水道GLP対象外

▲1 8月3日採水

○1 9月7日採水

◇1 11月9日採水

◆1 12月7日採水

▼1 2月25日採水

◎1 3月1日採水

令和2年度 検査結果
(企水受水系統名・採水地点)

		単位	水質基準値等	最小表示値	備考	(岩室分岐・晴美台配水場(15池))											最高	最低	平均	
	採水月					4	5	6	7	8	9	10	11	12	1	2	3			
	採水日							24	14	17	1	6	24	21	5	8	15			
	気温	℃						25.9	25.3	32.8	30.8	19.8	10.7	5.7	3.9	7.0	10.2	32.8	3.9	17.2
	天候							晴	雨	晴	晴	晴	晴	晴	曇	晴	晴			
水質基準	一般細菌集落	/mL	100以下	0				0	0	1	1	0	0	0	0	0	0	1	0	0.2
	大腸菌	(+、-)	検出されないこと	(-)				(-)	(-)	(-)	(-)	(-)	(-)	(-)	(-)	(-)	(-)			
	カドミウム及びその化合物	mg/L	0.003以下	0.0003																
	水銀及びその化合物	mg/L	0.0005以下	0.00005																
	セレン及びその化合物	mg/L	0.01以下	0.001																
	鉛及びその化合物	mg/L	0.01以下	0.001																
	ヒ素及びその化合物	mg/L	0.01以下	0.001																
	六価クロム化合物	mg/L	0.02以下	0.0005																
	亜硝酸態窒素	mg/L	0.04以下	0.004				0.004未満	△1			0.004未満			0.004未満			0.004未満	0.004未満	0.004未満
	シアン化物イオン及び塩化シアン	mg/L	0.01以下	0.001																
	硝酸態窒素及び亜硝酸態窒素	mg/L	10以下	0.25					0.58	△1		0.91			0.98			0.98	0.58	0.82
	フッ素及びその化合物	mg/L	0.8以下	0.05																
	ホウ素及びその化合物	mg/L	1.0以下	0.01																
	四塩化炭素	mg/L	0.002以下	0.0002																
	1,4-ジオキサン	mg/L	0.05以下	0.005																
	c,t-1,2-ジクロロエチレン	mg/L	0.04以下	0.001																
	ジクロロメタン	mg/L	0.02以下	0.001																
	テトラクロロエチレン	mg/L	0.01以下	0.001																
	トリクロロエチレン	mg/L	0.01以下	0.001																
	ベンゼン	mg/L	0.01以下	0.001																
項目	塩素酸	mg/L	0.6以下	0.06																
	クロロ酢酸	mg/L	0.02以下	0.001					0.001未満									0.001未満	0.001未満	0.001未満
	クロロホルム	mg/L	0.06以下	0.001					0.005	0.006	0.007	0.003			0.001			0.007	0.001	0.004
	ジクロロ酢酸	mg/L	0.03以下	0.001					0.003									0.003	0.003	0.003
	ジブロモクロロメタン	mg/L	0.1以下	0.001					0.003	0.009	0.011	0.007			0.003			0.011	0.003	0.007
	臭素酸	mg/L	0.01以下	0.001																
	総トリハロメタン	mg/L	0.1以下	0.001					0.012	0.025	0.031	0.018			0.006			0.031	0.006	0.018
	トリクロロ酢酸	mg/L	0.03以下	0.001					0.002									0.002	0.002	0.002
	ブロモジクロロメタン	mg/L	0.03以下	0.001					0.004	0.008	0.010	0.006			0.002			0.010	0.002	0.006
	ブロモホルム	mg/L	0.09以下	0.001					0.001未満	0.002	0.003	0.002			0.001未満			0.003	0.001未満	0.001
	ホルムアルデヒド	mg/L	0.08以下	0.005																
	亜鉛及びその化合物	mg/L	1.0以下	0.01																
	アルミニウム及びその化合物	mg/L	0.2以下	0.01																
	鉄及びその化合物	mg/L	0.3以下	0.03																
	銅及びその化合物	mg/L	1.0以下	0.01																
	ナトリウム及びその化合物	mg/L	200以下	3																
	マンガン及びその化合物	mg/L	0.05以下	0.005																
	塩化物イオン	mg/L	200以下	6.0				12.3	11.9	15.1	15.6	17.2	16.7	18.9	17.8	17.3	16.9	18.9	11.9	16.0
カルシウム、マグネシウム等(硬度)	mg/L	300以下	6.6																	
項目	蒸発残留物	mg/L	500以下	1																
	陰イオン界面活性剤	mg/L	0.2以下	0.02	*															
	ジェオスミン	mg/L	0.00001以下	0.000001																
	2-メチルイソボルネオール	mg/L	0.00001以下	0.000001																
	非イオン界面活性剤	mg/L	0.02以下	0.005																
	フェノール類	mg/L	0.005以下	0.0005																
	有機物(TOC)	mg/L	3以下	0.2				0.8	0.7	0.8	0.9	0.8	0.8	0.8	0.8	0.8	0.7	0.9	0.7	0.8
	pH値		5.8以上8.6以下					7.3	7.2	7.2	7.2	7.2	7.2	7.1	7.1	7.1	7.2	7.3	7.1	7.2
	味		異常でないこと					異常なし	異常なし	異常なし	異常なし	異常なし	異常なし	異常なし	異常なし	異常なし	異常なし			
	臭気		異常でないこと					異常なし	異常なし	異常なし	異常なし	異常なし	異常なし	異常なし	異常なし	異常なし	異常なし			
	色度	度	5以下	1				1未満	1未満	1未満	1未満	1未満	1未満	1未満	1未満	1未満	1未満	1未満	1未満	1未満
	濁度	度	2以下	0.5				0.5未満	0.5未満	0.5未満	0.5未満	0.5未満	0.5未満	0.5未満	0.5未満	0.5未満	0.5未満	0.5未満	0.5未満	0.5未満
※	従属栄養細菌個		2000	0	*			3			26			2			7	26	2	10
22条	遊離残留塩素	mg/L	0.1以上	0.1	*			1.0	0.9	0.9	0.9	0.9	0.7	0.8	0.8	0.7	0.7	1.0	0.7	0.8
	残留塩素	mg/L		0.1	*			1.1	1.0	1.0	1.0	1.0	0.8	0.9	0.9	0.7	0.8	1.1	0.7	0.9
他参考	電気伝導率	μ S/cm		1	*			137	131	167	170	172	176	177	176	171	169	177	131	165
	水温	℃			*			23.0	23.8	29.6	30.1	24.5	17.2	10.5	8.2	8.9	12.4	30.1	8.2	18.8
	放射能(総β線)	Bq/L		0.3	*															
	塩素臭を含む臭気強度				*															

※水質管理目標設定項目

*水道GLP対象外

△1 7月31日採水

令和2年度 検査結果
(企水受水系統名・採水地点)

		単位	水質基準値等	最小表示値	備考	(岩 室 分 岐 ・ 鴨 谷 台 配 水 池)															最高	最低	平均
採 水 月						4	5	6	7	8	9	10	11	12	1	2	3						
採 水 日								24	14	17	1	6	24	21	5	8	15						
気 温		℃						25.9	25.3	32.8	30.8	19.8	10.7	5.7	3.9	7.0	10.2	32.8	3.9	17.2			
天 候								晴	雨	晴	晴	晴	晴	晴	曇	晴	晴						
水	一 般 細 菌 集 落	/mL	100以下	0				0	0	0	0	0	0	0	0	0	0	0	0	0			
	大 腸 菌	(+、-) 検出されないこと	(-)					(-)	(-)	(-)	(-)	(-)	(-)	(-)	(-)	(-)	(-)						
	カドミウム及びその化合物	mg/L	0.003以下	0.0003																			
	水 銀 及 び そ の 化 合 物	mg/L	0.0005以下	0.00005																			
	セレン及びその化合物	mg/L	0.01以下	0.001																			
	鉛 及 び そ の 化 合 物	mg/L	0.01以下	0.001																			
	ヒ素及びその化合物	mg/L	0.01以下	0.001																			
	六 価 ク ロ ム 化 合 物	mg/L	0.02以下	0.0005																			
	亜 硝 酸 態 窒 素	mg/L	0.04以下	0.004				0.004未満	△1			0.004未満			0.004未満			0.004未満	0.004未満	0.004未満			
	シアン化物イオン及び塩化シアン	mg/L	0.01以下	0.001																			
	硝酸態窒素及び亜硝酸態窒素	mg/L	10以下	0.25					0.59	△1		0.92			0.95			0.95	0.59	0.82			
	フッ素及びその化合物	mg/L	0.8以下	0.05																			
	ホウ素及びその化合物	mg/L	1.0以下	0.01																			
	四 塩 化 炭 素	mg/L	0.002以下	0.0002																			
	1 , 4 - ジ オ キ サ ン	mg/L	0.05以下	0.005																			
	c,t-1,2-ジクロロエチレン	mg/L	0.04以下	0.001																			
	ジ ク ロ ロ メ タ ン	mg/L	0.02以下	0.001																			
	テトラクロロエチレン	mg/L	0.01以下	0.001																			
	トリクロロエチレン	mg/L	0.01以下	0.001																			
	質	ベンゼン	mg/L	0.01以下	0.001																		
塩 素 酸		mg/L	0.6以下	0.06																			
ク ロ ロ 酢 酸		mg/L	0.02以下	0.001					0.001未満									0.001未満	0.001未満	0.001未満			
ク ロ ロ ホ ル ム		mg/L	0.06以下	0.001					0.006	0.007	0.008	0.005			0.001			0.008	0.001	0.005			
ジ ク ロ ロ 酢 酸		mg/L	0.03以下	0.001					0.003									0.003	0.003	0.003			
ジブロモクロロメタン		mg/L	0.1以下	0.001					0.004	0.010	0.012	0.008			0.003			0.012	0.003	0.007			
臭 素 酸		mg/L	0.01以下	0.001																			
総トリハロメタン		mg/L	0.1以下	0.001					0.015	0.028	0.034	0.022			0.007			0.034	0.007	0.021			
トリクロロ酢酸		mg/L	0.03以下	0.001					0.002									0.002	0.002	0.002			
ブロモジクロロメタン		mg/L	0.03以下	0.001					0.005	0.009	0.011	0.007			0.003			0.011	0.003	0.007			
ブ ロ モ ホ ル ム		mg/L	0.09以下	0.001					0.001未満	0.002	0.003	0.002			0.001未満			0.003	0.001未満	0.001			
ホルムアルデヒド		mg/L	0.08以下	0.005																			
亜鉛及びその化合物		mg/L	1.0以下	0.01																			
アルミニウム及びその化合物		mg/L	0.2以下	0.01																			
鉄 及 び そ の 化 合 物		mg/L	0.3以下	0.03																			
銅 及 び そ の 化 合 物		mg/L	1.0以下	0.01																			
ナトリウム及びその化合物		mg/L	200以下	3																			
マンガン及びその化合物		mg/L	0.05以下	0.005																			
項		塩 化 物 イ オ ン	mg/L	200以下	6.0				12.2	11.9	15.0	15.5	16.7	16.8	19.4	17.9	17.6	17.2	19.4	11.9	16.0		
		カルシウム、マグネシウム等(硬度)	mg/L	300以下	6.6																		
	蒸 発 残 留 物	mg/L	500以下	1																			
	陰イオン界面活性剤	mg/L	0.2以下	0.02	*																		
	ジ ェ オ ス ミ ン	mg/L	0.00001以下	0.000001																			
	2-メチルイソボルネオール	mg/L	0.00001以下	0.000001																			
	非イオン界面活性剤	mg/L	0.02以下	0.005																			
	フ ェ ノ ー ル 類	mg/L	0.005以下	0.0005																			
	有 機 物 (T O C)	mg/L	3以下	0.2				0.8	0.8	0.8	0.8	0.8	0.8	0.7	0.8	0.8	0.7	0.8	0.7	0.8			
	pH 値		5.8以上8.6以下					7.2	7.2	7.2	7.2	7.2	7.1	7.1	7.1	7.1	7.2	7.2	7.1	7.2			
	味		異常でないこと					異常なし	異常なし	異常なし	異常なし	異常なし	異常なし	異常なし	異常なし	異常なし	異常なし						
	臭 気		異常でないこと					異常なし	異常なし	異常なし	異常なし	異常なし	異常なし	異常なし	異常なし	異常なし	異常なし						
	色 度	度	5以下	1				1未満	1未満	1未満	1未満	1未満	1未満	1未満	1未満	1未満	1未満	1未満	1未満	1未満			
	濁 度	度	2以下	0.5				0.5未満	0.5未満	0.5未満	0.5未満	0.5未満	0.5未満	0.5未満	0.5未満	0.5未満	0.5未満	0.5未満	0.5未満	0.5未満			
	※	従 属 栄 養 細 菌 個		2000	0	*			1			0			0			0	1	0	0		
		遊 離 残 留 塩 素	mg/L	0.1以上	0.1	*			0.9	0.9	0.9	0.9	0.9	0.6	0.7	0.8	0.7	0.7	0.9	0.6	0.8		
		残 留 塩 素	mg/L		0.1	*			1.0	1.0	1.0	1.0	1.0	0.7	0.8	0.9	0.8	0.8	1.0	0.7	0.9		
		電 気 伝 導 率	μ S/cm		1	*			135	129	166	170	162	178	182	173	173	173	182	129	164		
		水 温	℃			*			23.7	24.2	30.0	30.8	23.9	18.2	12.0	9.8	9.4	13.3	30.8	9.4	19.5		
		放 射 能 (総 β 線)	Bq/L		0.3	*																	
他 参 考	塩素臭を含む臭気強度				*																		

※水質管理目標設定項目

*水道GLP対象外

△1 7月31日採水

令和2年度 検査結果
(企水受水系統名・採水地点)

		単位	水質基準値等	最小表示値	備考	(岩室分岐・赤坂台1丁)											最高	最低	平均
水	採水月					4	5	6	7	8	9	10	11	12	1	2	3		
	採水日					7	11	1	14	17	1	6	24	21	5	8	15		
	気温	℃				12.0	19.6	23.3	25.3	32.8	30.8	19.8	10.7	5.7	3.9	7.0	10.2	32.8	3.9
	天候					晴	晴	晴	雨	晴	晴	晴	晴	晴	曇	晴	晴		
水	一般細菌集落	/mL	100以下	0		0	0	0	0	0	0	0	0	0	0	0	0	0	0
	大腸菌(+)・(-)	検出されないこと	(-)			(-)	(-)	(-)	(-)	(-)	(-)	(-)	(-)	(-)	(-)	(-)	(-)		
	カドミウム及びその化合物	mg/L	0.003以下	0.0003		0.0003未満			0.0003未満			0.0003未満			0.0003未満		0.0003未満	0.0003未満	0.0003未満
質	水銀及びその化合物	mg/L	0.0005以下	0.00005		0.00005未満			0.00005未満			0.00005未満			0.00005未満		0.00005未満	0.00005未満	0.00005未満
	セレン及びその化合物	mg/L	0.01以下	0.001		0.001未満			0.001未満			0.001未満			0.001未満		0.001未満	0.001未満	0.001未満
	鉛及びその化合物	mg/L	0.01以下	0.001		0.001未満			0.001未満			0.001未満			0.001未満		0.001未満	0.001未満	0.001未満
基	ヒ素及びその化合物	mg/L	0.01以下	0.001		0.001未満			0.001未満			0.001未満			0.001未満		0.001未満	0.001未満	0.001未満
	六価クロム化合物	mg/L	0.02以下	0.0005		0.0005未満			0.0005未満			0.0005未満			0.0005未満		0.0005未満	0.0005未満	0.0005未満
	亜硝酸態窒素	mg/L	0.04以下	0.004		0.004未満			0.004未満			0.004未満			0.004未満		0.004未満	0.004未満	0.004未満
準	シアン化物イオン及び塩化シアン	mg/L	0.01以下	0.001		0.001未満			0.001未満			0.001未満			0.001未満		0.001未満	0.001未満	0.001未満
	硝酸態窒素及び亜硝酸態窒素	mg/L	10以下	0.25		0.88			0.45			0.91			0.94		0.94	0.45	0.80
	フッ素及びその化合物	mg/L	0.8以下	0.05		0.07			0.07			0.09			0.08		0.09	0.07	0.08
項	ホウ素及びその化合物	mg/L	1.0以下	0.01		0.02			0.02			0.02			0.02		0.02	0.02	0.02
	四塩化炭素	mg/L	0.002以下	0.0002		0.0002未満			0.0002未満			0.0002未満			0.0002未満		0.0002未満	0.0002未満	0.0002未満
	1,4-ジオキサン	mg/L	0.05以下	0.005		0.005未満			0.005未満			0.005未満			0.005未満		0.005未満	0.005未満	0.005未満
目	c,t-1,2-ジクロロエチレン	mg/L	0.04以下	0.001		0.001未満			0.001未満			0.001未満			0.001未満		0.001未満	0.001未満	0.001未満
	ジクロロメタン	mg/L	0.02以下	0.001		0.001未満			0.001未満			0.001未満			0.001未満		0.001未満	0.001未満	0.001未満
	テトラクロロエチレン	mg/L	0.01以下	0.001		0.001未満			0.001未満			0.001未満			0.001未満		0.001未満	0.001未満	0.001未満
目	トリクロロエチレン	mg/L	0.01以下	0.001		0.001未満			0.001未満			0.001未満			0.001未満		0.001未満	0.001未満	0.001未満
	ベンゼン	mg/L	0.01以下	0.001		0.001未満			0.001未満			0.001未満			0.001未満		0.001未満	0.001未満	0.001未満
	塩素酸	mg/L	0.6以下	0.06		0.06未満			0.10			0.08			0.06未満		0.10	0.06未満	0.06未満
目	クロロ酢酸	mg/L	0.02以下	0.001		0.001未満			0.001未満			0.001未満			0.001未満		0.001未満	0.001未満	0.001未満
	クロロホルム	mg/L	0.06以下	0.001		0.002			0.007	0.007	0.009	0.005			0.001		0.009	0.001	0.005
	ジクロロ酢酸	mg/L	0.03以下	0.001		0.001			0.004			0.003			0.001		0.004	0.001	0.002
目	ジブロモクロロメタン	mg/L	0.1以下	0.001		0.004			0.004	0.009	0.011	0.008			0.003		0.011	0.003	0.007
	臭素酸	mg/L	0.01以下	0.001		0.001未満			0.001未満			0.002			0.001		0.002	0.001未満	0.001未満
	総トリハロメタン	mg/L	0.1以下	0.001		0.010			0.016	0.027	0.034	0.022			0.007		0.034	0.007	0.019
目	トリクロロ酢酸	mg/L	0.03以下	0.001		0.001未満			0.002			0.001			0.001未満		0.002	0.001未満	0.001未満
	ブロモジクロロメタン	mg/L	0.03以下	0.001		0.003			0.005	0.009	0.011	0.007			0.003		0.011	0.003	0.006
	ブロモホルム	mg/L	0.09以下	0.001		0.001			0.001未満	0.002	0.003	0.002			0.001未満		0.003	0.001未満	0.001
目	ホルムアルデヒド	mg/L	0.08以下	0.005		0.005未満			0.005未満			0.005未満			0.005未満		0.005未満	0.005未満	0.005未満
	亜鉛及びその化合物	mg/L	1.0以下	0.01		0.01未満			0.01未満			0.01未満			0.01未満		0.01未満	0.01未満	0.01未満
	アルミニウム及びその化合物	mg/L	0.2以下	0.01		0.01未満			0.01未満			0.01			0.01未満		0.01	0.01未満	0.01未満
目	鉄及びその化合物	mg/L	0.3以下	0.03		0.03未満			0.03未満			0.03未満			0.03未満		0.03未満	0.03未満	0.03未満
	銅及びその化合物	mg/L	1.0以下	0.01		0.01未満			0.01未満			0.01未満			0.01未満		0.01未満	0.01未満	0.01未満
	ナトリウム及びその化合物	mg/L	200以下	3		12.1			10.2			15.2			14.2		15.2	10.2	12.9
目	マンガン及びその化合物	mg/L	0.05以下	0.005		0.005未満			0.005未満			0.005未満			0.005未満		0.005未満	0.005未満	0.005未満
	塩化物イオン	mg/L	200以下	6.0		14.8	16.2	14.9	11.9	14.9	15.6	16.6	16.8	19.4	17.8	17.6	17.3	19.4	11.9
	カルシウム、マグネシウム等(硬度)	mg/L	300以下	6.6		38.3			33.3			41.3			44.7		44.7	33.3	39.4
目	蒸発残留物	mg/L	500以下	1		84			74			98			102		102	74	90
	陰イオン界面活性剤	mg/L	0.2以下	0.02	*		0.02未満			0.02未満			0.02未満			0.02未満		0.02未満	0.02未満
	ジェオスミン	mg/L	0.00001以下	0.000001		0.000001未満	0.000001未満	0.000001未満	0.000001未満	0.000001未満▲1	0.000001未満○1	0.000001未満	0.000001未満◇1	0.000001未満◆1	0.000001未満	0.000001未満▼1	0.000001未満◎1	0.000001未満	0.000001未満
目	2-メチルイソボルネオール	mg/L	0.00001以下	0.000001		0.000001未満	0.000001未満	0.000001未満	0.000001未満	0.000001未満▲1	0.000001未満○1	0.000001未満	0.000001未満◇1	0.000001未満◆1	0.000001未満	0.000001未満▼1	0.000001未満◎1	0.000001未満	0.000001未満
	非イオン界面活性剤	mg/L	0.02以下	0.005		0.005未満			0.005未満			0.005未満			0.005未満		0.005未満	0.005未満	0.005未満
	フェノール類	mg/L	0.005以下	0.0005		0.0005未満			0.0005未満			0.0005未満			0.0005未満		0.0005未満	0.0005未満	0.0005未満
目	有機物(TOC)	mg/L	3以下	0.2		0.7	0.7	0.7	0.7	0.8	0.8	0.8	0.8	0.7	0.8	0.7	0.7	0.8	0.7
	pH値		5.8以上8.6以下			7.1	7.2	7.3	7.3	7.3	7.2	7.2	7.2	7.1	7.1	7.1	7.2	7.3	7.1
	味		異常でないこと			異常なし	異常なし	異常なし	異常なし	異常なし	異常なし	異常なし	異常なし	異常なし	異常なし	異常なし	異常なし		
他参考	臭気		異常でないこと			異常なし	異常なし	異常なし	異常なし	異常なし	異常なし	異常なし	異常なし	異常なし	異常なし	異常なし	異常なし		
	色度	度	5以下	1		1未満	1未満	1未満	1未満	1未満	1未満	1未満	1未満	1未満	1未満	1未満	1未満	1未満	1未満
	濁度	度	2以下	0.5		0.5未満	0.5未満	0.5未満	0.5未満	0.5未満	0.5未満	0.5未満	0.5未満	0.5未満	0.5未満	0.5未満	0.5未満	0.5未満	0.5未満
※	従属栄養細菌個		2000	0	*			0			2			0			0	2	0
	22遊離残留塩素	mg/L	0.1以上	0.1	*	0.8	0.9	0.8	0.8	0.8	0.8	0.9	0.6	0.7	0.7	0.6	0.6	0.9	0.7
	残留塩素	mg/L		0.1	*	0.9	1.0	0.9	0.9	0.9	0.9	1.0	0.7	0.8	0.8	0.7	1.0	0.6	0.8
	電気伝導率	μ S/cm		1	*	150	171	160	129	166	171	171	178	174	177	173	174	178	166
	水温	℃		*		15.7	20.4		23.8	30.2	30.5	24.8	18.0	13.0	10.8	10.5	13.8	30.5	19.5
他参考	放射能(総β線)	Bq/L		0.3	*				0.3未満							0.3未満		0.3未満	0.3未満
	塩素臭を含む臭気強度			*															

※水質管理目標設定項目

*水道GLP対象外

▲1 8月3日採水

○1 9月7日採水

◇1 11月9日採水

◆1 12月7日採水

▼1 2月25日採水

◎1 3月1日採水

令和2年度 検査結果
(企水受水系統名・採水地点)

					(岩 室 分 岐 ・ 晴美台配水場(35池))															最高	最低	平均
		単位	水質基準値等	最小表示値	備考	4	5	6	7	8	9	10	11	12	1	2	3					
採 水 月																						
採 水 日								24	14	17	1	6	24	21	5	8	15					
気 温		℃						25.9	25.3	32.8	30.8	19.8	10.7	5.7	3.9	7.0	10.2	32.8	3.9	17.2		
天 候								晴	雨	晴	晴	晴	晴	晴	曇	晴	晴					
水	一 般 細 菌 集落/mL		100以下	0				0	0	0	1	0	0	0	0	0	0	1	0	0.1		
	大 腸 菌 (＋、－)		検出されないこと	(-)				(-)	(-)	(-)	(-)	(-)	(-)	(-)	(-)	(-)	(-)					
	カドミウム及びその化合物	mg/L	0.003以下	0.0003																		
	水 銀 及 び そ の 化 合 物	mg/L	0.0005以下	0.00005																		
	セ レ ン 及 び そ の 化 合 物	mg/L	0.01以下	0.001																		
	鉛 及 び そ の 化 合 物	mg/L	0.01以下	0.001																		
	ヒ 素 及 び そ の 化 合 物	mg/L	0.01以下	0.001																		
	六 価 ク ロ ム 化 合 物	mg/L	0.02以下	0.0005																		
	亜 硝 酸 態 窒 素	mg/L	0.04以下	0.004				0.004未満	△1			0.004未満			0.004未満			0.004未満	0.004未満	0.004未満		
	シアン化物イオン及び塩化シアン	mg/L	0.01以下	0.001																		
	硝酸態窒素及び亜硝酸態窒素	mg/L	10以下	0.25					0.58	△1		0.91			1.00			1.00	0.58	0.83		
	フッ素及びその化合物	mg/L	0.8以下	0.05																		
	ホウ素及びその化合物	mg/L	1.0以下	0.01																		
	四 塩 化 炭 素	mg/L	0.002以下	0.0002																		
	1,4-ジオキサン	mg/L	0.05以下	0.005																		
	c,t-1,2-ジクロロエチレン	mg/L	0.04以下	0.001																		
	ジクロロメタン	mg/L	0.02以下	0.001																		
	テトラクロロエチレン	mg/L	0.01以下	0.001																		
	トリクロロエチレン	mg/L	0.01以下	0.001																		
	ベンゼン	mg/L	0.01以下	0.001																		
質	塩 素 酸	mg/L	0.6以下	0.06																		
	クロロ酢酸	mg/L	0.02以下	0.001					0.001未満									0.001未満	0.001未満	0.001未満		
	クロロホルム	mg/L	0.06以下	0.001					0.004	0.006	0.007	0.003			0.001			0.007	0.001	0.004		
	ジクロロ酢酸	mg/L	0.03以下	0.001					0.002									0.002	0.002	0.002		
	ジブロモクロロメタン	mg/L	0.1以下	0.001					0.003	0.009	0.011	0.007			0.002			0.011	0.002	0.006		
	臭 素 酸	mg/L	0.01以下	0.001																		
	総トリハロメタン	mg/L	0.1以下	0.001					0.011	0.025	0.031	0.018			0.005			0.031	0.005	0.018		
	トリクロロ酢酸	mg/L	0.03以下	0.001					0.002									0.002	0.002	0.002		
	ブロモジクロロメタン	mg/L	0.03以下	0.001					0.004	0.008	0.010	0.006			0.002			0.010	0.002	0.006		
	ブロモホルム	mg/L	0.09以下	0.001					0.001未満	0.002	0.003	0.002			0.001未満			0.003	0.001未満	0.001		
	ホルムアルデヒド	mg/L	0.08以下	0.005																		
	亜鉛及びその化合物	mg/L	1.0以下	0.01																		
	アルミニウム及びその化合物	mg/L	0.2以下	0.01																		
	鉄及びその化合物	mg/L	0.3以下	0.03																		
	銅及びその化合物	mg/L	1.0以下	0.01																		
	ナトリウム及びその化合物	mg/L	200以下	3																		
	マンガン及びその化合物	mg/L	0.05以下	0.005																		
	塩 化 物 イ オ ン	mg/L	200以下	6.0				12.4	11.9	15.2	15.6	17.3	16.6	18.6	17.8	17.2	16.3	18.6	11.9	15.9		
	カルシウム、マグネシウム等(硬度)	mg/L	300以下	6.6																		
	蒸 発 残 留 物	mg/L	500以下	1																		
陰イオン界面活性剤	mg/L	0.2以下	0.02	*																		
目	ジエオスミン	mg/L	0.00001以下	0.000001																		
	2-メチルイソボルネオール	mg/L	0.00001以下	0.000001																		
	非イオン界面活性剤	mg/L	0.02以下	0.005																		
	フェノール類	mg/L	0.005以下	0.0005																		
	有機物(TOC)	mg/L	3以下	0.2				0.8	0.7	0.8	0.8	0.7	0.8	0.7	0.7	0.8	0.7	0.8	0.7	0.8		
	pH値		5.8以上8.6以下					7.2	7.2	7.2	7.1	7.1	7.2	7.0	7.1	7.1	7.1	7.2	7.0	7.1		
	味		異常でないこと					異常なし	異常なし	異常なし	異常なし	異常なし	異常なし	異常なし	異常なし	異常なし	異常なし					
	臭 気		異常でないこと					異常なし	異常なし	異常なし	異常なし	異常なし	異常なし	異常なし	異常なし	異常なし	異常なし					
	色 度	度	5以下	1				1未満	1未満	1未満	1未満	1未満	1未満	1未満	1未満	1未満	1未満	1未満	1未満	1未満		
	濁 度	度	2以下	0.5				0.5未満	0.5未満	0.5未満	0.5未満	0.5未満	0.5未満	0.5未満	0.5未満	0.5未満	0.5未満	0.5未満	0.5未満	0.5未満		
	※	従 属 栄 養 細 菌 個		2000	0	*			0			2			4			0	4	0	2	
	22 条	遊 離 残 留 塩 素	mg/L	0.1以上	0.1	*			1.0	0.9	1.0	1.0	0.9	0.7	0.8	0.9	0.7	0.7	1.0	0.7	0.8	
残 留 塩 素		mg/L		0.1	*			1.1	1.0	1.1	1.1	1.0	0.8	0.9	1.0	0.8	0.8	1.1	0.8	0.9		
他 参 考	電 気 伝 導 率	μ S/cm		1	*			139	131	167	169	173	175	175	172	171	168	175	131	164		
	水 温	℃			*			23.5	23.8	29.6	30.4	19.3	17.0	10.2	8.2	9.0	12.3	30.4	8.2	18.3		
	放 射 能 (総 β 線)	Bq/L		0.3	*																	
	塩素臭を含む臭気強度				*																	

※水質管理目標設定項目

*水道GLP対象外

△1 7月31日採水

令和2年度 検査結果
(企水受水系統名・採水地点)

		単位	水質基準値等	最小表示値	備考	(岩室分岐・大美野)											最高	最低	平均
水	採水月					4	5	6	7	8	9	10	11	12	1	2	3		
	採水日					7	11	1	14	17	1	6	24	21	5	8	15		
	気温	℃				12.0	19.6	23.3	25.3	32.8	30.8	19.8	10.7	5.7	3.9	7.0	10.2	32.8	3.9
	天候					晴	晴	晴	雨	晴	晴	晴	晴	晴	曇	晴	晴		
水	一般細菌集落/mL		100以下	0		0	0	0	0	0	0	0	0	0	0	0	0	0	0
	大腸菌(+)、(-)		検出されないこと	(-)		(-)	(-)	(-)	(-)	(-)	(-)	(-)	(-)	(-)	(-)	(-)	(-)		
	カドミウム及びその化合物	mg/L	0.003以下	0.0003		0.0003未満						0.0003未満			0.0003未満			0.0003未満	0.0003未満
	水銀及びその化合物	mg/L	0.0005以下	0.00005		0.00005未満						0.00005未満			0.00005未満			0.00005未満	0.00005未満
水	セレン及びその化合物	mg/L	0.01以下	0.001		0.001未満						0.001未満			0.001未満			0.001未満	0.001未満
	鉛及びその化合物	mg/L	0.01以下	0.001		0.001未満						0.001未満			0.001未満			0.001未満	0.001未満
	ヒ素及びその化合物	mg/L	0.01以下	0.001		0.001未満						0.001未満			0.001未満			0.001未満	0.001未満
	六価クロム化合物	mg/L	0.02以下	0.0005		0.0005未満						0.0005未満			0.0005未満			0.0005未満	0.0005未満
水	亜硝酸態窒素	mg/L	0.04以下	0.004		0.004未満						0.004未満			0.004未満			0.004未満	0.004未満
	シアン化物イオン及び塩化シアン	mg/L	0.01以下	0.001		0.001未満						0.001未満			0.001未満			0.001未満	0.001未満
	硝酸態窒素及び亜硝酸態窒素	mg/L	10以下	0.25		0.88						0.91			0.96			0.96	0.44
	フッ素及びその化合物	mg/L	0.8以下	0.05		0.07						0.09			0.08			0.09	0.07
水	ホウ素及びその化合物	mg/L	1.0以下	0.01		0.02						0.02			0.02			0.02	0.01
	四塩化炭素	mg/L	0.002以下	0.0002		0.0002未満						0.0002未満			0.0002未満			0.0002未満	0.0002未満
	1,4-ジオキサン	mg/L	0.05以下	0.005		0.005未満						0.005未満			0.005未満			0.005未満	0.005未満
	c,t-1,2-ジクロロエチレン	mg/L	0.04以下	0.001		0.001未満						0.001未満			0.001未満			0.001未満	0.001未満
水	ジクロロメタン	mg/L	0.02以下	0.001		0.001未満						0.001未満			0.001未満			0.001未満	0.001未満
	テトラクロロエチレン	mg/L	0.01以下	0.001		0.001未満						0.001未満			0.001未満			0.001未満	0.001未満
	トリクロロエチレン	mg/L	0.01以下	0.001		0.001未満						0.001未満			0.001未満			0.001未満	0.001未満
	ベンゼン	mg/L	0.01以下	0.001		0.001未満						0.001未満			0.001未満			0.001未満	0.001未満
水	塩素酸	mg/L	0.6以下	0.06		0.06未満						0.08			0.06未満			0.10	0.06未満
	クロロ酢酸	mg/L	0.02以下	0.001		0.001未満						0.001未満			0.001未満			0.001未満	0.001未満
	クロロホルム	mg/L	0.06以下	0.001		0.002				0.007	0.008	0.005			0.001			0.008	0.001
	ジクロロ酢酸	mg/L	0.03以下	0.001		0.001				0.003		0.002			0.001			0.003	0.001
水	ジブロモクロロメタン	mg/L	0.1以下	0.001		0.004				0.010	0.011	0.008			0.003			0.011	0.003
	臭素酸	mg/L	0.01以下	0.001		0.001未満				0.001未満		0.003			0.001未満			0.003	0.001未満
	総トリハロメタン	mg/L	0.1以下	0.001		0.010				0.015	0.028	0.033			0.023			0.033	0.006
	トリクロロ酢酸	mg/L	0.03以下	0.001		0.001未満				0.002		0.001未満			0.001未満			0.002	0.001未満
水	ブロモジクロロメタン	mg/L	0.03以下	0.001		0.003				0.009	0.011	0.008			0.002			0.011	0.002
	ブロモホルム	mg/L	0.09以下	0.001		0.001				0.002	0.003	0.002			0.001未満			0.003	0.001未満
	ホルムアルデヒド	mg/L	0.08以下	0.005		0.005未満				0.005未満		0.005未満			0.005未満			0.005未満	0.005未満
	亜鉛及びその化合物	mg/L	1.0以下	0.01		0.01未満				0.01未満		0.01未満			0.01未満			0.01未満	0.01未満
水	アルミニウム及びその化合物	mg/L	0.2以下	0.01		0.01未満				0.01未満		0.01			0.01未満			0.01	0.01未満
	鉄及びその化合物	mg/L	0.3以下	0.03		0.03未満				0.03未満		0.03未満			0.03未満			0.03未満	0.03未満
	銅及びその化合物	mg/L	1.0以下	0.01		0.01未満				0.01		0.01未満			0.01未満			0.01	0.01未満
	ナトリウム及びその化合物	mg/L	200以下	3		12.0				10.3		15.5			14.2			15.5	10.3
水	マンガン及びその化合物	mg/L	0.05以下	0.005		0.005未満				0.005未満		0.005未満			0.005未満			0.005未満	0.005未満
	塩化物イオン	mg/L	200以下	6.0		14.8	16.2	15.0	11.9	15.0	15.4	17.0	16.7	19.3	17.8	17.5	17.2	19.3	11.9
	カルシウム、マグネシウム等(硬度)	mg/L	300以下	6.6		38.0				33.6		41.6			44.9			44.9	33.6
	蒸発残留物	mg/L	500以下	1		86				81		94			107			107	81
水	陰イオン界面活性剤	mg/L	0.2以下	0.02	*		0.02未満			0.02未満			0.02未満			0.02未満		0.02未満	0.02未満
	ジェオスミン	mg/L	0.00001以下	0.000001		0.000001未満				0.000001未満	▲1	0.000001未満	○1	0.000001未満	0.000001未満	◇1	0.000001未満	0.000001未満	▼1
	2-メチルイソボルネオール	mg/L	0.00001以下	0.000001		0.000001未満				0.000001未満	▲1	0.000001未満	○1	0.000001未満	0.000001未満	◇1	0.000001未満	0.000001未満	▼1
	非イオン界面活性剤	mg/L	0.02以下	0.005		0.005未満				0.005未満					0.005未満			0.005未満	0.005未満
水	フェノール類	mg/L	0.005以下	0.0005		0.0005未満				0.0005未満					0.0005未満			0.0005未満	0.0005未満
	有機物(TOC)	mg/L	3以下	0.2		0.7	0.7	0.7	0.7	0.8	0.9	0.7	0.8	0.7	0.8	0.8	0.7	0.9	0.7
	pH値		5.8以上8.6以下			7.1	7.2	7.2	7.2	7.2	7.2	7.2	7.2	7.1	7.1	7.1	7.2	7.2	7.1
	味		異常でないこと			異常なし	異常なし	異常なし	異常なし	異常なし	異常なし	異常なし	異常なし	異常なし	異常なし	異常なし	異常なし		
水	臭気		異常でないこと			異常なし	異常なし	異常なし	異常なし	異常なし	異常なし	異常なし	異常なし	異常なし	異常なし	異常なし	異常なし		
	色度	度	5以下	1		1未満	1未満	1未満	1未満	1未満	1未満	1未満	1未満	1未満	1未満	1未満	1未満	1未満	1未満
	濁度	度	2以下	0.5		0.5未満	0.5未満	0.5未満	0.5未満	0.5未満	0.5未満	0.5未満	0.5未満	0.5未満	0.5未満	0.5未満	0.5未満	0.5未満	0.5未満
他参考	※従属栄養細菌個		2000	0	*			0			0			0			0	0	0
	22遊離残留塩素	mg/L	0.1以上	0.1	*	0.9	0.9	0.9	0.9	0.8	0.9	1.0	0.7	0.8	0.8	0.7	0.6	1.0	0.6
	残留塩素	mg/L		0.1	*	1.1	1.0	1.0	1.0	0.9	1.0	1.1	0.8	0.9	0.9	0.8	0.7	1.1	0.7
	電気伝導率	μS/cm		1	*	150	171	160	130	167	169	174	177	182	174	172	172	182	130
他参考	水温	℃		*		14.5	20.2	22.5	24.5	30.0	31.0	25.0	17.8	11.6	9.2	10.0	12.8	31.0	9.2
	放射能(総β線)	Bq/L		0.3	*					0.3未満								0.3未満	0.3未満
	塩素臭を含む臭気強度			*															

※水質管理目標設定項目

*水道GLP対象外

▲1 8月3日採水

○1 9月7日採水

◇1 11月9日採水

◆1 12月7日採水

▼1 2月25日採水

◎1 3月1日採水

令和2年度検査結果
(企水受水系統名・採水地点)

		単位	水質基準値等	最小表示値	備考	(岩室分岐・中村町)											最高	最低	平均
水	採水月					4	5	6	7	8	9	10	11	12	1	2	3		
	採水日					7	11	1	14	17	1	6	24	21	5	8	15		
	気温	℃				12.0	19.6	23.3	25.3	32.8	30.8	19.8	10.7	5.7	3.9	7.0	10.2	32.8	3.9
	天候					晴	晴	晴	雨	晴	晴	晴	晴	晴	曇	晴	晴		
水質	一般細菌集落/mL	100以下	0			0	0	0	0	0	0	0	0	0	0	0	0	0	0
	大腸菌(+)、(-)	検出されないこと	(-)			(-)	(-)	(-)	(-)	(-)	(-)	(-)	(-)	(-)	(-)	(-)	(-)		
	カドミウム及びその化合物 mg/L	0.003以下	0.0003			0.0003未満			0.0003未満			0.0003未満			0.0003未満			0.0003未満	0.0003未満
	水銀及びその化合物 mg/L	0.0005以下	0.00005			0.00005未満			0.00005未満			0.00005未満			0.00005未満			0.00005未満	0.00005未満
	セレン及びその化合物 mg/L	0.01以下	0.001			0.001未満			0.001未満			0.001未満			0.001未満			0.001未満	0.001未満
	鉛及びその化合物 mg/L	0.01以下	0.001			0.001未満			0.001未満			0.001未満			0.001未満			0.001未満	0.001未満
	ヒ素及びその化合物 mg/L	0.01以下	0.001			0.001未満			0.001未満			0.001未満			0.001未満			0.001未満	0.001未満
	六価クロム化合物 mg/L	0.02以下	0.0005			0.0005未満			0.0005未満			0.0005未満			0.0005未満			0.0005未満	0.0005未満
	亜硝酸態窒素 mg/L	0.04以下	0.004			0.004未満			0.004未満			0.004未満			0.004未満			0.004未満	0.004未満
	シアン化物イオン及び塩化シアン mg/L	0.01以下	0.001			0.001未満			0.001未満			0.001未満			0.001未満			0.001未満	0.001未満
	硝酸態窒素及び亜硝酸態窒素 mg/L	10以下	0.25			0.88			0.44			0.91			0.94			0.94	0.44
	フッ素及びその化合物 mg/L	0.8以下	0.05			0.07			0.07			0.09			0.08			0.09	0.07
	ホウ素及びその化合物 mg/L	1.0以下	0.01			0.02			0.02			0.02			0.02			0.02	0.02
	四塩化炭素 mg/L	0.002以下	0.0002			0.0002未満			0.0002未満			0.0002未満			0.0002未満			0.0002未満	0.0002未満
	1,4-ジオキサン mg/L	0.05以下	0.005			0.005未満			0.005未満			0.005未満			0.005未満			0.005未満	0.005未満
	c,t-1,2-ジクロロエチレン mg/L	0.04以下	0.001			0.001未満			0.001未満			0.001未満			0.001未満			0.001未満	0.001未満
	ジクロロメタン mg/L	0.02以下	0.001			0.001未満			0.001未満			0.001未満			0.001未満			0.001未満	0.001未満
	テトラクロロエチレン mg/L	0.01以下	0.001			0.001未満			0.001未満			0.001未満			0.001未満			0.001未満	0.001未満
	トリクロロエチレン mg/L	0.01以下	0.001			0.001未満			0.001未満			0.001未満			0.001未満			0.001未満	0.001未満
	ベンゼン mg/L	0.01以下	0.001			0.001未満			0.001未満			0.001未満			0.001未満			0.001未満	0.001未満
	塩素酸 mg/L	0.6以下	0.06			0.06未満			0.10			0.08			0.06未満			0.10	0.06未満
	クロロ酢酸 mg/L	0.02以下	0.001			0.001未満			0.001未満			0.001未満			0.001未満			0.001未満	0.001未満
	クロロホルム mg/L	0.06以下	0.001			0.002			0.006	0.008	0.009	0.004			0.002			0.009	0.002
	ジクロロ酢酸 mg/L	0.03以下	0.001			0.002			0.003			0.003			0.001			0.003	0.001
	ジブロモクロロメタン mg/L	0.1以下	0.001			0.004			0.004	0.010	0.011	0.007			0.003			0.011	0.003
	臭素酸 mg/L	0.01以下	0.001			0.001未満			0.001未満			0.003			0.001未満			0.003	0.001未満
	総トリハロメタン mg/L	0.1以下	0.001			0.011			0.015	0.030	0.034	0.019			0.008			0.034	0.008
	トリクロロ酢酸 mg/L	0.03以下	0.001			0.001未満			0.002			0.001			0.001未満			0.002	0.001未満
	ブロモジクロロメタン mg/L	0.03以下	0.001			0.004			0.005	0.010	0.011	0.006			0.003			0.011	0.003
	ブロモホルム mg/L	0.09以下	0.001			0.001			0.001	0.002	0.003	0.002			0.001未満			0.003	0.001未満
	ホルムアルデヒド mg/L	0.08以下	0.005			0.005未満			0.005未満			0.005未満			0.005未満			0.005未満	0.005未満
	亜鉛及びその化合物 mg/L	1.0以下	0.01			0.01未満			0.01未満			0.01未満			0.01未満			0.01未満	0.01未満
	アルミニウム及びその化合物 mg/L	0.2以下	0.01			0.01未満			0.01未満			0.01未満			0.01未満			0.01未満	0.01未満
	鉄及びその化合物 mg/L	0.3以下	0.03			0.03未満			0.03未満			0.03未満			0.03未満			0.03未満	0.03未満
	銅及びその化合物 mg/L	1.0以下	0.01			0.01未満			0.01未満			0.01			0.01			0.01	0.01未満
	ナトリウム及びその化合物 mg/L	200以下	3			12.1			10.3			15.3			14.2			15.3	10.3
	マンガン及びその化合物 mg/L	0.05以下	0.005			0.005未満			0.005未満			0.005未満			0.005未満			0.005未満	0.005未満
	塩化物イオン mg/L	200以下	6.0			14.8	16.2	15.0	11.8	15.0	15.3	16.8	16.8	19.4	17.8	17.5	17.1	19.4	11.8
	カルシウム、マグネシウム等(硬度) mg/L	300以下	6.6			38.2			34.2			42.1			45.8			45.8	34.2
	蒸発残留物 mg/L	500以下	1			82			81			89			95			95	81
	陰イオン界面活性剤 mg/L	0.2以下	0.02	*			0.02未満			0.02未満			0.02未満			0.02未満			0.02未満
	ジェオスミン mg/L	0.00001以下	0.000001			0.000001未満	0.000001未満	0.000001未満	0.000001未満	0.000001未満▲1	0.000001未満○1	0.000001未満	0.000001未満◇1	0.000001未満◆1	0.000001未満	0.000001未満▼1	0.000001未満◎1	0.000001未満	0.000001未満
	2-メチルイソボルネオール mg/L	0.00001以下	0.000001			0.000001未満	0.000001未満	0.000001未満	0.000001未満	0.000001未満▲1	0.000001未満○1	0.000001未満	0.000001未満◇1	0.000001未満◆1	0.000001未満	0.000001未満▼1	0.000001未満◎1	0.000001未満	0.000001未満
	非イオン界面活性剤 mg/L	0.02以下	0.005			0.005未満			0.005未満			0.005未満			0.005未満			0.005未満	0.005未満
	フェノール類 mg/L	0.005以下	0.0005			0.0005未満			0.0005未満			0.0005未満			0.0005未満			0.0005未満	0.0005未満
	有機物(TOC) mg/L	3以下	0.2			0.7	0.9	0.7	0.7	0.8	0.9	0.8	0.8	0.7	0.8	0.8	0.7	0.9	0.7
	pH値	5.8以上8.6以下				7.1	7.2	7.2	7.3	7.2	7.2	7.2	7.2	7.1	7.1	7.1	7.2	7.3	7.1
	味	異常でないこと				異常なし	異常なし	異常なし	異常なし	異常なし	異常なし	異常なし	異常なし	異常なし	異常なし	異常なし	異常なし		
	臭気	異常でないこと				異常なし	異常なし	異常なし	異常なし	異常なし	異常なし	異常なし	異常なし	異常なし	異常なし	異常なし	異常なし		
	色度	5以下	1			1未満	1未満	1未満	1未満	1未満	1未満	1未満	1未満	1未満	1未満	1未満	1未満	1未満	1未満
	濁度	2以下	0.5			0.5未満	0.5未満	0.5未満	0.5未満	0.5未満	0.5未満	0.5未満	0.5未満	0.5未満	0.5未満	0.5未満	0.5未満	0.5未満	0.5未満
他参考	※従属栄養細菌個	2000	0	*				1			1			0			0	1	0
	22遊離残留塩素 mg/L	0.1以上	0.1	*		0.8	0.9	0.8	0.9	0.8	0.8	0.8	0.7	0.7	0.7	0.8	0.6	0.9	0.8
	残留塩素 mg/L		0.1	*		0.9	1.0	0.9	1.0	0.9	0.9	0.9	0.8	0.8	0.8	0.9	0.7	1.0	0.9
	電気伝導率 μ S/cm		1	*		151	172	160	131	167	170	168	179	180	174	172	172	180	131
	水温 ℃		*			16.0	21.1	24.9	25.1	32.2	34.0	27.0	19.6	14.0	11.8	11.0	14.0	34.0	11.0
放射能	放射能(総β線) Bq/L		0.3	*						0.3未満							0.3未満	0.3未満	0.3未満
	塩素臭を含む臭気強度			*															

※水質管理目標設定項目

*水道GLP対象外

▲1 8月3日採水

○1 9月7日採水

◇1 11月9日採水

◆1 12月7日採水

▼1 2月25日採水

◎1 3月1日採水

令和2年度 検査結果
(企水受水系統名・採水地点)

		単位	水質基準値等	最小表示値	備考	(岩室分岐・陶器配水場)											最高	最低	平均
水	採水月					4	5	6	7	8	9	10	11	12	1	2	3		
	採水日							24	14	17	1	6	24	21	5	8	15		
	気温	℃						25.9	25.3	32.8	30.8	19.8	10.7	5.7	3.9	7.0	10.2	32.8	3.9
	天候							晴	雨	晴	晴	晴	晴	晴	曇	晴	晴		
水質基準項目	一般細菌集落/mL		100以下	0				0	0	0	0	0	0	0	0	0	0	0	0
	大腸菌(+)、(-)		検出されないこと	(-)				(-)	(-)	(-)	(-)	(-)	(-)	(-)	(-)	(-)	(-)		
	カドミウム及びその化合物	mg/L	0.003以下	0.0003															
	水銀及びその化合物	mg/L	0.0005以下	0.00005															
	セレン及びその化合物	mg/L	0.01以下	0.001															
	鉛及びその化合物	mg/L	0.01以下	0.001															
	ヒ素及びその化合物	mg/L	0.01以下	0.001															
	六価クロム化合物	mg/L	0.02以下	0.0005															
	亜硝酸態窒素	mg/L	0.04以下	0.004				0.004未満	△1			0.004未満			0.004未満		0.004未満	0.004未満	0.004未満
	シアン化物イオン及び塩化シアン	mg/L	0.01以下	0.001															
	硝酸態窒素及び亜硝酸態窒素	mg/L	10以下	0.25				0.58	△1			0.91			0.98		0.98	0.58	0.82
	フッ素及びその化合物	mg/L	0.8以下	0.05															
	ホウ素及びその化合物	mg/L	1.0以下	0.01															
	四塩化炭素	mg/L	0.002以下	0.0002															
	1,4-ジオキサン	mg/L	0.05以下	0.005															
	c,t-1,2-ジクロロエチレン	mg/L	0.04以下	0.001															
	ジクロロメタン	mg/L	0.02以下	0.001															
	テトラクロロエチレン	mg/L	0.01以下	0.001															
	トリクロロエチレン	mg/L	0.01以下	0.001															
	ベンゼン	mg/L	0.01以下	0.001															
	塩素酸	mg/L	0.6以下	0.06															
	クロロ酢酸	mg/L	0.02以下	0.001				0.001未満									0.001未満	0.001未満	0.001未満
	クロロホルム	mg/L	0.06以下	0.001				0.005	0.006	0.007		0.004			0.001		0.007	0.001	0.005
	ジクロロ酢酸	mg/L	0.03以下	0.001				0.003									0.003	0.003	0.003
	ジブロモクロロメタン	mg/L	0.1以下	0.001				0.003	0.009	0.011		0.007			0.003		0.011	0.003	0.007
	臭素酸	mg/L	0.01以下	0.001															
	総トリハロメタン	mg/L	0.1以下	0.001				0.013	0.025	0.031		0.019			0.006		0.031	0.006	0.019
	トリクロロ酢酸	mg/L	0.03以下	0.001				0.002									0.002	0.002	0.002
	ブロモジクロロメタン	mg/L	0.03以下	0.001				0.005	0.008	0.010		0.006			0.002		0.010	0.002	0.006
	ブロモホルム	mg/L	0.09以下	0.001				0.001未満	0.002	0.003		0.002			0.001未満		0.003	0.001未満	0.001
	ホルムアルデヒド	mg/L	0.08以下	0.005															
	亜鉛及びその化合物	mg/L	1.0以下	0.01															
	アルミニウム及びその化合物	mg/L	0.2以下	0.01															
	鉄及びその化合物	mg/L	0.3以下	0.03															
	銅及びその化合物	mg/L	1.0以下	0.01															
	ナトリウム及びその化合物	mg/L	200以下	3															
	マンガン及びその化合物	mg/L	0.05以下	0.005															
	塩化物イオン	mg/L	200以下	6.0				12.4	11.9	15.1	15.6	17.2	16.6	18.9	17.8	17.3	16.7	18.9	11.9
	カルシウム、マグネシウム等(硬度)	mg/L	300以下	6.6															
	蒸発残留物	mg/L	500以下	1															
	陰イオン界面活性剤	mg/L	0.2以下	0.02	*														
	ジェオスミン	mg/L	0.00001以下	0.000001															
	2-メチルイソボルネオール	mg/L	0.00001以下	0.000001															
	非イオン界面活性剤	mg/L	0.02以下	0.005															
	フェノール類	mg/L	0.005以下	0.0005															
	有機物(TOC)	mg/L	3以下	0.2				0.7	0.7	0.8	0.8	0.7	0.8	0.7	0.8	0.7	0.7	0.8	0.7
	pH値		5.8以上8.6以下					7.2	7.2	7.2	7.2	7.1	7.2	7.0	7.1	7.1	7.2	7.2	7.0
	味		異常でないこと					異常なし	異常なし	異常なし	異常なし	異常なし	異常なし	異常なし	異常なし	異常なし	異常なし		
	臭気		異常でないこと					異常なし	異常なし	異常なし	異常なし	異常なし	異常なし	異常なし	異常なし	異常なし	異常なし		
	色度	度	5以下	1				1未満	1未満	1未満	1未満	1未満	1未満	1未満	1未満	1未満	1未満	1未満	1未満
	濁度	度	2以下	0.5				0.5未満	0.5未満	0.5未満	0.5未満	0.5未満	0.5未満	0.5未満	0.5未満	0.5未満	0.5未満	0.5未満	0.5未満
他参考	※従属栄養細菌個		2000	0	*			1			0			0			0	1	0
	22遊離残留塩素	mg/L	0.1以上	0.1	*			1.0	0.8	0.9	0.9	1.1	0.7	0.8	0.7	0.7	0.7	1.1	0.7
	残留塩素	mg/L		0.1	*			1.1	0.9	1.0	1.0	1.2	0.8	0.9	0.8	0.8	0.8	1.2	0.8
	電気伝導率	μ S/cm		1	*			138	131	167	170	172	176	179	173	171	167	179	131
	水温	℃			*			23.5	24.0	30.6	31.4	24.5	17.1	10.3	8.6	9.8	12.5	31.4	8.6
他参考	放射能(総β線)	Bq/L		0.3	*														
	塩素臭を含む臭気強度				*														

※水質管理目標設定項目

*水道GLP対象外

△1 7月31日採水

令和2年度 検査結果
(企水受水系統名・採水地点)

		単位	水質基準値等	最小表示値	備考	(岩室分岐・常磐町3丁)											最高	最低	平均
水	採水月					4	5	6	7	8	9	10	11	12	1	2	3		
	採水日					7	11	1	14	17	1	6	24	21	5	8	15		
	気温	℃				12.0	19.6	23.3	25.3	32.8	30.8	19.8	10.7	5.7	3.9	7.0	10.2	32.8	3.9
	天候					晴	晴	晴	雨	晴	晴	晴	晴	晴	曇	晴	晴		
質	一般細菌集落/mL		100以下	0		0	0	0	0	0	0	0	0	0	0	0	0	0	0
	大腸菌(+)、(-)		検出されないこと	(-)		(-)	(-)	(-)	(-)	(-)	(-)	(-)	(-)	(-)	(-)	(-)	(-)		
	カドミウム及びその化合物	mg/L	0.003以下	0.0003		0.0003未満						0.0003未満			0.0003未満			0.0003未満	0.0003未満
	水銀及びその化合物	mg/L	0.0005以下	0.00005		0.00005未満						0.00005未満			0.00005未満			0.00005未満	0.00005未満
水	セレン及びその化合物	mg/L	0.01以下	0.001		0.001未満						0.001未満			0.001未満			0.001未満	0.001未満
	鉛及びその化合物	mg/L	0.01以下	0.001		0.001未満						0.001未満			0.001未満			0.001未満	0.001未満
	ヒ素及びその化合物	mg/L	0.01以下	0.001		0.001未満						0.001未満			0.001未満			0.001未満	0.001未満
	六価クロム化合物	mg/L	0.02以下	0.0005		0.0005未満						0.0005未満			0.0005未満			0.0005未満	0.0005未満
基	亜硝酸態窒素	mg/L	0.04以下	0.004		0.004未満						0.004未満			0.004未満			0.004未満	0.004未満
	シアン化物イオン及び塩化シアン	mg/L	0.01以下	0.001		0.001未満						0.001未満			0.001未満			0.001未満	0.001未満
	硝酸態窒素及び亜硝酸態窒素	mg/L	10以下	0.25		0.88						0.91			0.97			0.97	0.44
	フッ素及びその化合物	mg/L	0.8以下	0.05		0.07						0.09			0.08			0.09	0.07
準	ホウ素及びその化合物	mg/L	1.0以下	0.01		0.02						0.02			0.02			0.02	0.01
	四塩化炭素	mg/L	0.002以下	0.0002		0.0002未満						0.0002未満			0.0002未満			0.0002未満	0.0002未満
	1,4-ジオキサン	mg/L	0.05以下	0.005		0.005未満						0.005未満			0.005未満			0.005未満	0.005未満
	c,t-1,2-ジクロロエチレン	mg/L	0.04以下	0.001		0.001未満						0.001未満			0.001未満			0.001未満	0.001未満
項	ジクロロメタン	mg/L	0.02以下	0.001		0.001未満						0.001未満			0.001未満			0.001未満	0.001未満
	テトラクロロエチレン	mg/L	0.01以下	0.001		0.001未満						0.001未満			0.001未満			0.001未満	0.001未満
	トリクロロエチレン	mg/L	0.01以下	0.001		0.001未満						0.001未満			0.001未満			0.001未満	0.001未満
	ベンゼン	mg/L	0.01以下	0.001		0.001未満						0.001未満			0.001未満			0.001未満	0.001未満
目	塩素酸	mg/L	0.6以下	0.06		0.06未満						0.08			0.06未満			0.10	0.06未満
	クロロ酢酸	mg/L	0.02以下	0.001		0.001未満						0.001未満			0.001未満			0.001未満	0.001未満
	クロロホルム	mg/L	0.06以下	0.001		0.002				0.006	0.007	0.009			0.004			0.009	0.001
	ジクロロ酢酸	mg/L	0.03以下	0.001		0.001				0.003		0.003			0.001			0.003	0.001
目	ジブロモクロロメタン	mg/L	0.1以下	0.001		0.004				0.010	0.012	0.008			0.003			0.012	0.003
	臭素酸	mg/L	0.01以下	0.001		0.001				0.001未満		0.003			0.001未満			0.003	0.001未満
	総トリハロメタン	mg/L	0.1以下	0.001		0.010				0.015	0.029	0.036			0.021			0.036	0.007
	トリクロロ酢酸	mg/L	0.03以下	0.001		0.001未満				0.002		0.001			0.001未満			0.002	0.001未満
目	ブロモジクロロメタン	mg/L	0.03以下	0.001		0.003				0.005	0.010	0.012			0.007			0.012	0.003
	ブロモホルム	mg/L	0.09以下	0.001		0.001				0.002	0.003	0.002			0.001未満			0.003	0.001未満
	ホルムアルデヒド	mg/L	0.08以下	0.005		0.005未満				0.005未満		0.005未満			0.005未満			0.005未満	0.005未満
	亜鉛及びその化合物	mg/L	1.0以下	0.01		0.01未満				0.01未満		0.01未満			0.01未満			0.01未満	0.01未満
目	アルミニウム及びその化合物	mg/L	0.2以下	0.01		0.01未満				0.01未満		0.01			0.01未満			0.01	0.01未満
	鉄及びその化合物	mg/L	0.3以下	0.03		0.03未満				0.03未満		0.03未満			0.03未満			0.03未満	0.03未満
	銅及びその化合物	mg/L	1.0以下	0.01		0.01未満				0.03 △1		0.01未満			0.01未満			0.03	0.01未満
	ナトリウム及びその化合物	mg/L	200以下	3		12.1				10.3		15.4			14.2			15.4	10.3
目	マンガン及びその化合物	mg/L	0.05以下	0.005		0.005未満				0.005未満		0.005未満			0.005未満			0.005未満	0.005未満
	塩化物イオン	mg/L	200以下	6.0		14.8	16.2	14.9	11.9	15.0	15.4	16.9	16.7	19.4	17.9	17.7	17.2	19.4	11.9
	カルシウム、マグネシウム等(硬度)	mg/L	300以下	6.6		38.3			34.0			41.9			45.5			45.5	34.0
	蒸発残留物	mg/L	500以下	1		87			79			97			96			97	79
目	陰イオン界面活性剤	mg/L	0.2以下	0.02	*		0.02未満			0.02未満			0.02未満			0.02未満		0.02未満	0.02未満
	ジェオスミン	mg/L	0.00001以下	0.000001		0.000001未満	0.000001未満	0.000001未満	0.000001未満	0.000001未満 ▲1	0.000001未満 ○1	0.000001未満	0.000001未満 ◇1	0.000001未満 ◆1	0.000001未満	0.000001未満 ▼1	0.000001未満 ◎1	0.000001未満	0.000001未満
	2-メチルイソボルネオール	mg/L	0.00001以下	0.000001		0.000001未満	0.000001未満	0.000001未満	0.000001未満	0.000001未満 ▲1	0.000001未満 ○1	0.000001未満	0.000001未満 ◇1	0.000001未満 ◆1	0.000001未満	0.000001未満 ▼1	0.000001未満 ◎1	0.000001未満	0.000001未満
	非イオン界面活性剤	mg/L	0.02以下	0.005		0.005未満				0.005未満		0.005未満			0.005未満			0.005未満	0.005未満
目	フェノール類	mg/L	0.005以下	0.0005		0.0005未満				0.0005未満		0.0005未満			0.0005未満			0.0005未満	0.0005未満
	有機物(TOC)	mg/L	3以下	0.2		0.7	0.7	0.8	0.7	0.8	0.8	0.8	0.8	0.7	0.8	0.7	0.7	0.8	0.7
	pH値		5.8以上8.6以下			7.1	7.2	7.2	7.2	7.2	7.2	7.2	7.2	7.1	7.1	7.1	7.2	7.2	7.1
	味		異常でないこと			異常なし	異常なし	異常なし	異常なし	異常なし	異常なし	異常なし	異常なし	異常なし	異常なし	異常なし	異常なし		
他参考	臭気		異常でないこと			異常なし	異常なし	異常なし	異常なし	異常なし	異常なし	異常なし	異常なし	異常なし	異常なし	異常なし	異常なし		
	色度	度	5以下	1		1未満	1未満	1未満	1未満	1未満	1未満	1未満	1未満	1未満	1未満	1未満	1未満	1未満	1未満
	濁度	度	2以下	0.5		0.5未満	0.5未満	0.5未満	0.5未満	0.5未満	0.5未満	0.5未満	0.5未満	0.5未満	0.5未満	0.5未満	0.5未満	0.5未満	0.5未満
	※従属栄養細菌個		2000	0	*			3			0			1			0	3	0
22条	遊離残留塩素	mg/L	0.1以上	0.1	*	0.9	0.9	0.9	0.8	0.8	0.8	0.9	0.7	0.7	0.7	0.6	0.6	0.9	0.6
	残留塩素	mg/L		0.1	*	1.0	1.1	1.0	0.9	0.9	0.9	1.0	0.8	0.8	0.8	0.7	0.7	1.1	0.7
	電気伝導率	μ S/cm		1	*	152	173	161	131	167	172	174	178	182	174	174	172	182	131
	水温	℃		*		17.0	21.0	25.0	25.1	31.9	32.5	26.5	20.0	13.8	11.5	12.0	13.9	32.5	11.5
他参考	放射能(総β線)	Bq/L		0.3	*					0.3未満						0.3未満		0.3未満	0.3未満
	塩素臭を含む臭気強度			*															

※水質管理目標設定項目

*水道GLP対象外

△1 推定値

▲1 8月3日採水

○1 9月7日採水

◇1 11月9日採水

◆1 12月7日採水

▼1 2月25日採水

◎1 3月1日採水

令和2年度 検査結果
(企水受水系統名・採水地点)

		単位	水質基準値等	最小表示値	備考	(柵分岐・柵分岐)												最高	最低	平均
採	水	月				4	5	6	7	8	9	10	11	12	1	2	3			
	水	日				14		17	6	4	14	26	10	1	18	2	8			
	気	温	℃			11.4		24.3	25.3	28.8	24.1	15.0	12.6	9.0	3.8	9.7	7.5	28.8	3.8	15.6
	天	候				晴		晴	雨	晴	晴	晴	晴	晴	晴	曇	雨			
水	一般細菌集落	/mL	100以下	0		0		1	0	0	0	0	0	0	0	0	0	1	0	0.090909091
	大腸菌	(+、-)	検出されないこと	(-)		(-)		(-)	(-)	(-)	(-)	(-)	(-)	(-)	(-)	(-)	(-)			
	カドミウム及びその化合物	mg/L	0.003以下	0.0003						0.0003未満								0.0003未満	0.0003未満	0.0003未満
	水銀及びその化合物	mg/L	0.0005以下	0.00005						0.00005未満								0.00005未満	0.00005未満	0.00005未満
	セレン及びその化合物	mg/L	0.01以下	0.001						0.001未満								0.001未満	0.001未満	0.001未満
	鉛及びその化合物	mg/L	0.01以下	0.001						0.001未満			0.001未満				0.001未満	0.001未満	0.001未満	0.001未満
	ヒ素及びその化合物	mg/L	0.01以下	0.001						0.001未満								0.001未満	0.001未満	0.001未満
	六価クロム化合物	mg/L	0.02以下	0.0005						0.0005未満								0.0005未満	0.0005未満	0.0005未満
	亜硝酸態窒素	mg/L	0.04以下	0.004						0.004未満			0.004未満				0.004未満	0.004未満	0.004未満	0.004未満
	シアン化物イオン及び塩化シアン	mg/L	0.01以下	0.001						0.001未満								0.001未満	0.001未満	0.001未満
	硝酸態窒素及び亜硝酸態窒素	mg/L	10以下	0.25						0.54			0.94				1.05	1.05	0.54	0.84
	フッ素及びその化合物	mg/L	0.8以下	0.05							0.08							0.08	0.08	0.08
	ホウ素及びその化合物	mg/L	1.0以下	0.01							0.02							0.02	0.02	0.02
	四塩化炭素	mg/L	0.002以下	0.0002						0.0002未満								0.0002未満	0.0002未満	0.0002未満
	1,4-ジオキサン	mg/L	0.05以下	0.005						0.005未満								0.005未満	0.005未満	0.005未満
	c,t-1,2-ジクロロエチレン	mg/L	0.04以下	0.001						0.001未満								0.001未満	0.001未満	0.001未満
	ジクロロメタン	mg/L	0.02以下	0.001						0.001未満								0.001未満	0.001未満	0.001未満
	テトラクロロエチレン	mg/L	0.01以下	0.001						0.001未満								0.001未満	0.001未満	0.001未満
	トリクロロエチレン	mg/L	0.01以下	0.001						0.001未満								0.001未満	0.001未満	0.001未満
	ベンゼン	mg/L	0.01以下	0.001						0.001未満								0.001未満	0.001未満	0.001未満
	塩素酸	mg/L	0.6以下	0.06							0.09						0.06未満	0.09	0.06未満	0.06未満
	クロロ酢酸	mg/L	0.02以下	0.001						0.001未満								0.001未満	0.001未満	0.001未満
	クロロホルム	mg/L	0.06以下	0.001				0.005		0.006	0.006			0.002			0.001	0.006	0.001	0.004
	ジクロロ酢酸	mg/L	0.03以下	0.001						0.003								0.003	0.003	0.003
	ジブロモクロロメタン	mg/L	0.1以下	0.001				0.004		0.005	0.009			0.004			0.003	0.009	0.003	0.005
	臭素酸	mg/L	0.01以下	0.001						0.001未満								0.001未満	0.001未満	0.001未満
	総トリハロメタン	mg/L	0.1以下	0.001				0.014		0.018	0.025			0.010			0.007	0.025	0.007	0.015
	トリクロロ酢酸	mg/L	0.03以下	0.001						0.002								0.002	0.002	0.002
	ブロモジクロロメタン	mg/L	0.03以下	0.001					0.005	0.006	0.008			0.003			0.002	0.008	0.002	0.005
	ブロモホルム	mg/L	0.09以下	0.001				0.001未満		0.001	0.002			0.001			0.001	0.002	0.001未満	0.001
	ホルムアルデヒド	mg/L	0.08以下	0.005						0.005未満								0.005未満	0.005未満	0.005未満
	亜鉛及びその化合物	mg/L	1.0以下	0.01						0.01未満								0.01未満	0.01未満	0.01未満
	アルミニウム及びその化合物	mg/L	0.2以下	0.01						0.01未満								0.01未満	0.01未満	0.01未満
	鉄及びその化合物	mg/L	0.3以下	0.03						0.03未満								0.03未満	0.03未満	0.03未満
	銅及びその化合物	mg/L	1.0以下	0.01						0.01未満								0.01未満	0.01未満	0.01未満
	ナトリウム及びその化合物	mg/L	200以下	3						11.5								11.5	11.5	11.5
	マンガン及びその化合物	mg/L	0.05以下	0.005						0.005未満								0.005未満	0.005未満	0.005未満
	塩化物イオン	mg/L	200以下	6.0		17.3		13.2	11.1	11.5	15.5	12.5	15.9	17.4	19.2	18.5	15.9	19.2	11.1	15.3
	カルシウム、マグネシウム等(硬度)	mg/L	300以下	6.6						36.2								36.2	36.2	36.2
	蒸発残留物	mg/L	500以下	1						94								94	94	94
陰イオン界面活性剤	mg/L	0.2以下	0.02	*						0.02未満							0.02未満	0.02未満	0.02未満	
ジェオスミン	mg/L	0.00001以下	0.000001						0.000001未満								0.000001未満	0.000001未満	0.000001未満	
2-メチルイソボルネオール	mg/L	0.00001以下	0.000001						0.000001未満								0.000001未満	0.000001未満	0.000001未満	
非イオン界面活性剤	mg/L	0.02以下	0.005						0.005未満								0.005未満	0.005未満	0.005未満	
フェノール類	mg/L	0.005以下	0.0005						0.0005未満								0.0005未満	0.0005未満	0.0005未満	
有機物(TOC)	mg/L	3以下	0.2		0.7	0.8	0.8	0.8	0.8	0.9	0.8	0.8	0.8	0.8	0.8	0.7	0.9	0.7	0.8	
pH値		5.8以上8.6以下			7.1	7.2	7.4	7.3	7.1	7.1	7.1	7.1	7.2	7.1	7.1	7.1	7.4	7.1	7.2	
味		異常でないこと			異常なし	異常なし	異常なし	異常なし	異常なし	異常なし	異常なし	異常なし	異常なし	異常なし	異常なし	異常なし				
臭気		異常でないこと			異常なし	異常なし	異常なし	異常なし	異常なし	異常なし	異常なし	異常なし	異常なし	異常なし	異常なし	異常なし				
色度	度	5以下	1		1未満	1未満	1未満	1未満	1未満	1未満	1未満	1未満	1未満	1未満	1未満	1未満	1未満	1未満	1未満	
濁度	度	2以下	0.5		0.5未満	0.5未満	0.5未満	0.5未満	0.5未満	0.5未満	0.5未満	0.5未満	0.5未満	0.5未満	0.5未満	0.5未満	0.5未満	0.5未満	0.5未満	
※	従属栄養細菌個		2000	0	*	1		4				0			0		4	0	1	
22条	遊離残留塩素	mg/L	0.1以上	0.1	*	1.0		1.0	1.0	1.1	0.9	0.9	0.9	0.8	0.8	0.7	0.7	1.1	0.7	0.9
	残留塩素	mg/L		0.1	*	1.1		1.1	1.1	1.2	1.0	1.0	1.0	0.9	0.9	0.8	0.8	1.2	0.8	1.0
他参考	電気伝導率	μ S/cm		1	*	157		143	132	140	164	139	165	180	184	180	156	184	132	158
	水温	℃			*	14.8		23.8	23.1	26.6	27.5	19.0	17.0	15.8	8.0	9.5	11.6	27.5	8.0	17.9
	放射能(総β線)	Bq/L		0.3	*															
	塩素臭を含む臭気強度				*															

※水質管理目標設定項目

*水道GLP対象外

(企水受水系統名・採水地点)

※水質管理目標設定項目 *水道GLP対象外

令和2年度 検査結果
(企水受水系統名・採水地点)

					(梶分岐・御池台配水池)												最高	最低	平均	
					4	5	6	7	8	9	10	11	12	1	2	3				
					14		17	6	4	14	26	10	1	18	2	8				
気温					11.4		24.3	25.3	28.8	24.1	15.0	12.6	9.0	3.8	9.7	7.5	28.8	3.8	15.6	
天候					晴		晴	雨	晴	晴	晴	晴	晴	晴	曇	雨				
水質基準項目	一般細菌集落/mL	100以下	0		0		0	0	0	0	0	0	0	0	0	0	0	0	0	
	大腸菌(＋、－)	検出されないこと	(-)		(-)		(-)	(-)	(-)	(-)	(-)	(-)	(-)	(-)	(-)	(-)				
	カドミウム及びその化合物	mg/L	0.003以下	0.0003																
	水銀及びその化合物	mg/L	0.0005以下	0.00005																
	セレン及びその化合物	mg/L	0.01以下	0.001																
	鉛及びその化合物	mg/L	0.01以下	0.001																
	ヒ素及びその化合物	mg/L	0.01以下	0.001																
	六価クロム化合物	mg/L	0.02以下	0.0005																
	亜硝酸態窒素	mg/L	0.04以下	0.004					0.004未満			0.004未満			0.004未満		0.004未満	0.004未満	0.004未満	
	シアン化物イオン及び塩化シアン	mg/L	0.01以下	0.001																
	硝酸態窒素及び亜硝酸態窒素	mg/L	10以下	0.25					0.58			0.92			1.05		1.05	0.58	0.85	
	フッ素及びその化合物	mg/L	0.8以下	0.05																
	ホウ素及びその化合物	mg/L	1.0以下	0.01																
	四塩化炭素	mg/L	0.002以下	0.0002																
	1,4-ジオキサン	mg/L	0.05以下	0.005																
	c,t-1,2-ジクロロエチレン	mg/L	0.04以下	0.001																
	ジクロロメタン	mg/L	0.02以下	0.001																
	テトラクロロエチレン	mg/L	0.01以下	0.001																
	トリクロロエチレン	mg/L	0.01以下	0.001																
	ベンゼン	mg/L	0.01以下	0.001																
水質基準項目	塩素酸	mg/L	0.6以下	0.06																
	クロロ酢酸	mg/L	0.02以下	0.001					0.001未満								0.001未満	0.001未満	0.001未満	
	クロロホルム	mg/L	0.06以下	0.001				0.007	0.009	0.008		0.004			0.002		0.009	0.002	0.006	
	ジクロロ酢酸	mg/L	0.03以下	0.001					0.004								0.004	0.004	0.004	
	ジブロモクロロメタン	mg/L	0.1以下	0.001				0.005	0.006	0.009		0.005			0.004		0.009	0.004	0.006	
	臭素酸	mg/L	0.01以下	0.001																
	総トリハロメタン	mg/L	0.1以下	0.001				0.020	0.023	0.029		0.015			0.010		0.029	0.010	0.019	
	トリクロロ酢酸	mg/L	0.03以下	0.001					0.003								0.003	0.003	0.003	
	ブロモジクロロメタン	mg/L	0.03以下	0.001				0.007	0.007	0.010		0.005			0.003		0.010	0.003	0.006	
	ブロモホルム	mg/L	0.09以下	0.001				0.001	0.001	0.002		0.001			0.001		0.002	0.001	0.001	
	ホルムアルデヒド	mg/L	0.08以下	0.005																
	亜鉛及びその化合物	mg/L	1.0以下	0.01																
	アルミニウム及びその化合物	mg/L	0.2以下	0.01																
	鉄及びその化合物	mg/L	0.3以下	0.03																
	銅及びその化合物	mg/L	1.0以下	0.01																
	ナトリウム及びその化合物	mg/L	200以下	3																
	マンガン及びその化合物	mg/L	0.05以下	0.005																
	塩化物イオン	mg/L	200以下	6.0		17.2		14.2	12.7	11.0	15.5	13.4	16.3	17.5	19.2	18.3	16.4	19.2	11.0	15.6
	カルシウム、マグネシウム等(硬度)	mg/L	300以下	6.6																
	蒸発残留物	mg/L	500以下	1																
陰イオン界面活性剤	mg/L	0.2以下	0.02	*																
水質基準項目	ジェオスミン	mg/L	0.00001以下	0.000001																
	2-メチルイソボルネオール	mg/L	0.00001以下	0.000001																
	非イオン界面活性剤	mg/L	0.02以下	0.005																
	フェノール類	mg/L	0.005以下	0.0005																
	有機物(TOC)	mg/L	3以下	0.2		0.7		0.8	0.8	0.8	0.9	0.7	0.8	0.7	0.8	0.8	0.7	0.9	0.7	0.8
	pH値		5.8以上8.6以下			7.2		7.3	7.4	7.3	7.3	7.3	7.2	7.2	7.1	7.2	7.2	7.4	7.1	7.2
	味		異常でないこと			異常なし		異常なし	異常なし	異常なし	異常なし	異常なし	異常なし	異常なし	異常なし	異常なし	異常なし			
	臭気		異常でないこと			異常なし		異常なし	異常なし	異常なし	異常なし	異常なし	異常なし	異常なし	異常なし	異常なし	異常なし			
	色度	度	5以下	1			1未満		1未満	1未満	1未満	1未満	1未満	1未満	1未満	1未満	1未満	1未満	1未満	1未満
	濁度	度	2以下	0.5		0.5未満		0.5未満	0.5未満	0.5未満	0.5未満	0.5未満	0.5未満	0.5未満	0.5未満	0.5未満	0.5未満	0.5未満	0.5未満	0.5未満
※	従属栄養細菌個	2000	0	*	0			1			0			0			1	0	0	
他参考	遊離残留塩素	mg/L	0.1以上	0.1	*	0.8		0.8	0.9	0.8	0.8	0.8	0.7	0.7	0.6	0.6	0.9	0.6	0.7	
	残留塩素	mg/L		0.1	*	0.9		0.9	1.0	1.0	0.9	0.9	0.9	0.8	0.8	0.7	1.0	0.7	0.8	
他参考	電気伝導率	μ S/cm		1	*	160		144	144	138	162	147	169	181	183	180	156	183	138	160
	水温	℃			*	16.2		25.2	25.6	28.0	29.3	20.8	18.2	16.9	9.0	11.0	12.0	29.3	9.0	19.3
	放射能(総β線)	Bq/L		0.3	*															
他参考	塩素臭を含む臭気強度			*																

※水質管理目標設定項目

*水道GLP対象外

令和2年度 検査結果
(企水受水系統名・採水地点)

					(梶 分 岐 ・ 城 山 台 1丁)													最高	最低	平均
					4	5	6	7	8	9	10	11	12	1	2	3				
					7	8	1	6	4	14	26	10	1	18	2	8				
気 温					12.0	18.0	23.3	25.3	28.8	24.1	15.0	12.6	9.0	3.8	9.7	7.5	28.8	3.8	15.8	
天 候					晴	晴	晴	雨	晴	晴	晴	晴	晴	晴	曇	雨				
水	一 般 細 菌 集 落	mg/L	100以下	0	0	0	□1	0	0	0	0	0	0	0	0	0	0	0	0	
	大 腸 菌 (＋、－)	検出されないこと	(-)	(-)	(-)	(-)	(-)	(-)	(-)	(-)	(-)	(-)	(-)	(-)	(-)	(-)				
	カドミウム及びその化合物	mg/L	0.003以下	0.0003	0.0003未満		0.0003未満▲1		0.0003未満		0.0003未満		0.0003未満		0.0003未満		0.0003未満	0.0003未満	0.0003未満	
	水 銀 及 び そ の 化 合 物	mg/L	0.0005以下	0.00005	0.00005未満		0.00005未満		0.00005未満		0.00005未満		0.00005未満		0.00005未満		0.00005未満	0.00005未満	0.00005未満	
	セレン及びその化合物	mg/L	0.01以下	0.001	0.001未満		0.001未満▲1		0.001未満		0.001未満		0.001未満		0.001未満		0.001未満	0.001未満	0.001未満	
	鉛 及 び そ の 化 合 物	mg/L	0.01以下	0.001	0.001未満		0.001未満▲1		0.001未満		0.001未満		0.001未満		0.001未満		0.001未満	0.001未満	0.001未満	
	ヒ素及びその化合物	mg/L	0.01以下	0.001	0.001未満		0.001未満▲1		0.001未満		0.001未満		0.001未満		0.001未満		0.001未満	0.001未満	0.001未満	
	六 価 ク ロ ム 化 合 物	mg/L	0.02以下	0.0005	0.0005未満		0.0005未満▲1		0.0005未満		0.0005未満		0.0005未満		0.0005未満		0.0005未満	0.0005未満	0.0005未満	
	亜 硝 酸 態 窒 素	mg/L	0.04以下	0.004	0.004未満		0.004未満		0.004未満		0.004未満		0.004未満		0.004未満		0.004未満	0.004未満	0.004未満	
	シアン化物イオン及び塩化シアン	mg/L	0.01以下	0.001	0.001未満		0.001未満		0.001未満		0.001未満		0.001未満		0.001未満		0.001未満	0.001未満	0.001未満	
	硝酸態窒素及び亜硝酸態窒素	mg/L	10以下	0.25	0.72		0.59		0.91		0.91		1.05		1.05		1.05	0.59	0.82	
	フッ素及びその化合物	mg/L	0.8以下	0.05	0.07		0.08		0.08		0.08		0.07		0.08		0.07	0.07	0.08	
	ホウ素及びその化合物	mg/L	1.0以下	0.01	0.02		0.02▲1		0.02		0.02		0.02		0.02		0.02	0.02	0.02	
	四 塩 化 炭 素	mg/L	0.002以下	0.0002	0.0002未満		0.0002未満		0.0002未満◇1		0.0002未満		0.0002未満		0.0002未満		0.0002未満	0.0002未満	0.0002未満	
	1，4－ジオキサン	mg/L	0.05以下	0.005	0.005未満		0.005未満		0.005未満		0.005未満		0.005未満		0.005未満		0.005未満	0.005未満	0.005未満	
	c,t-1,2-ジクロロエチレン	mg/L	0.04以下	0.001	0.001未満		0.001未満		0.001未満		0.001未満		0.001未満		0.001未満		0.001未満	0.001未満	0.001未満	
	ジ ク ロ ロ メ タ ン	mg/L	0.02以下	0.001	0.001未満		0.001未満		0.001未満		0.001未満		0.001未満		0.001未満		0.001未満	0.001未満	0.001未満	
	テトラクロロエチレン	mg/L	0.01以下	0.001	0.001未満		0.001未満		0.001未満		0.001未満		0.001未満		0.001未満		0.001未満	0.001未満	0.001未満	
	トリクロロエチレン	mg/L	0.01以下	0.001	0.001未満		0.001未満		0.001未満		0.001未満		0.001未満		0.001未満		0.001未満	0.001未満	0.001未満	
	ベンゼン	mg/L	0.01以下	0.001	0.001未満		0.001未満		0.001未満		0.001未満		0.001未満		0.001未満		0.001未満	0.001未満	0.001未満	
	質 量 基 準 項 目	塩 素 酸	mg/L	0.6以下	0.06	0.06未満		0.09		0.07		0.07		0.06未満		0.09		0.06未満	0.06未満	0.06未満
		ク ロ ロ 酢 酸	mg/L	0.02以下	0.001	0.001未満	□1	0.001未満		0.001未満		0.001未満		0.001未満		0.001未満		0.001未満	0.001未満	0.001未満
ク ロ ロ ホ ル ム		mg/L	0.06以下	0.001	0.003		0.008	0.009	0.009		0.004		0.002		0.009		0.002	0.002	0.006	
ジ ク ロ ロ 酢 酸		mg/L	0.03以下	0.001	0.002	□1	0.005		0.002		0.002		0.001		0.005		0.001	0.001	0.003	
ジブロモクロロメタン		mg/L	0.1以下	0.001	0.006		0.006	0.006	0.010		0.005		0.004		0.010		0.004	0.004	0.006	
臭 素 酸		mg/L	0.01以下	0.001	0.001		0.001		0.001未満		0.001未満		0.001未満		0.001		0.001	0.001	0.001	
総トリハロメタン		mg/L	0.1以下	0.001	0.016		0.022	0.023	0.031		0.015		0.011		0.031		0.011	0.011	0.020	
トリクロロ酢酸		mg/L	0.03以下	0.001	0.001未満	□1	0.003		0.001		0.001		0.001		0.003		0.001	0.001	0.001	
ブロモジクロロメタン		mg/L	0.03以下	0.001	0.005		0.007	0.007	0.010		0.005		0.004		0.010		0.004	0.004	0.006	
ブ ロ モ ホ ル ム		mg/L	0.09以下	0.001	0.002		0.001	0.001	0.002		0.001		0.001		0.002		0.001	0.001	0.001	
ホルムアルデヒド		mg/L	0.08以下	0.005	0.005未満	□1	0.005未満		0.005未満		0.005未満		0.005未満		0.005		0.005	0.005	0.005	
亜鉛及びその化合物		mg/L	1.0以下	0.01	0.01未満		0.01未満▲1		0.01未満		0.01未満		0.01未満		0.01		0.01	0.01	0.01	
アルミニウム及びその化合物		mg/L	0.2以下	0.01	0.01未満		0.02	▲1	0.01		0.01		0.01		0.02		0.01	0.01	0.01	
鉄 及 び そ の 化 合 物		mg/L	0.3以下	0.03	0.03未満		0.03未満▲1		0.03未満		0.03		0.03		0.03		0.03	0.03	0.03	
銅 及 び そ の 化 合 物		mg/L	1.0以下	0.01	0.01		0.03	▲1	0.01		0.01		0.01		0.01		0.01	0.01	0.02	
ナトリウム及びその化合物		mg/L	200以下	3	14.0		11.2		14.0		11.2		14.0		15.1		15.1	11.2	13.6	
マンガン及びその化合物		mg/L	0.05以下	0.005	0.005未満		0.005	▲1	0.005		0.005		0.005		0.005		0.005	0.005	0.005	
塩 化 物 イ オ ン		mg/L	200以下	6.0	14.6	16.5	14.7	12.6	10.9	15.5	13.6	16.2	17.5	19.2	18.3	16.4	19.2	10.9	15.5	
カルシウム、マグネシウム等(硬度)		mg/L	300以下	6.6	42.7		35.1		43.1		43.1		44.1		44.1		35.1	41.3		
蒸 発 残 留 物		mg/L	500以下	1	109		93		107		107		97		109		93	102		
陰イオン界面活性剤		mg/L	0.2以下	0.02	*	0.02	0.02		0.02		0.02		0.02		0.02		0.02	0.02	0.02	
ジエオスミン		mg/L	0.00001以下	0.000001	0.000001	0.000001	0.000001	0.000001	0.000001	0.000001	0.000001	0.000001	0.000001	0.000001	0.000001	0.000001	0.000001	0.000001	0.000001	
2－メチルイソボルネオール	mg/L	0.00001以下	0.000001	0.000001	0.000001	0.000001	0.000001	0.000001	0.000001	0.000001	0.000001	0.000001	0.000001	0.000001	0.000001	0.000001	0.000001	0.000001		
非イオン界面活性剤	mg/L	0.02以下	0.005	0.005		0.005		0.005		0.005		0.005		0.005		0.005	0.005	0.005		
フェノール類	mg/L	0.005以下	0.0005	0.0005		0.0005		0.0005		0.0005		0.0005		0.0005		0.0005	0.0005	0.0005		
目	有 機 物 (T O C)	mg/L	3以下	0.2	0.7	0.7	0.8	0.8	0.8	0.8	0.8	0.8	0.8	0.8	0.8	0.7	0.8	0.7	0.8	
	pH 値		5.8以上8.6以下		7.1	7.2	7.3	7.4	7.3	7.3	7.3	7.2	7.2	7.1	7.2	7.2	7.4	7.1	7.2	
	味		異常でないこと		異常なし	異常なし	異常なし	異常なし	異常なし	異常なし	異常なし	異常なし	異常なし	異常なし	異常なし	異常なし				
	臭 気		異常でないこと		異常なし	異常なし	異常なし	異常なし	異常なし	異常なし	異常なし	異常なし	異常なし	異常なし	異常なし	異常なし				
	色 度	度	5以下	1	1	1	1	1	1	1	1	1	1	1	1	1	1	1	1	
	濁 度	度	2以下	0.5	0.5	0.5	0.5	0.5	0.5	0.5	0.5	0.5	0.5	0.5	0.5	0.5	0.5	0.5	0.5	
	※ 従 属 栄 養 細 菌 個		2000	0	*	0		0		0		0		0		0		0	0	
	22 遊 離 残 留 塩 素	mg/L	0.1以上	0.1	*	0.8	0.9	0.8	0.8	0.8	0.7	0.7	0.8	0.6	0.6	0.6	0.9	0.6	0.7	
	残 留 塩 素	mg/L		0.1	*	0.9	1.0	0.9	0.9	1.0	0.8	0.8	0.9	0.7	0.7	0.7	1.0	0.7	0.8	
	電 気 伝 導 率	μ S/cm		1	*	148	167	159	145	136	163	148	171	174	184	180	156	184	161	
他 参 考	水 温	℃		*	14.9	19.2	22.0	24.8	29.0	28.0	20.0	17.6	16.5	9.0	11.0	12.1	29.0	9.0	18.7	
	放 射 能 (総 β 線)	Bq/L		0.3	*	0.3							0.3				0.3	0.3	0.3	
	塩素臭を含む臭気強度			*																

※水質管理目標設定項目

*水道GLP対象外

□1 5月12日採水

△1 7月13日採水

▲1 8月19日

○1 9月7日採水

●1 10月8日採水

◇1 11月12日採水

◆1 12月7日採水

▽1 1月4日採水

▼1 2月25日採水

◎1 3月1日採水

令和2年度 検査結果
(企水受水系統名・採水地点)

					(梶分岐・桃山台配水場)													最高	最低	平均	
		単位	水質基準値等	最小表示値	備考	4	5	6	7	8	9	10	11	12	1	2	3				
水	採水月																				
	採水日					14		17	6	4	14	26	10	1	18	2	8				
	気温	℃				11.4		24.3	25.3	28.8	24.1	15.0	12.6	9.0	3.8	9.7	7.5	28.8	3.8	15.6	
	天候					晴		晴	雨	晴	晴	晴	晴	晴	晴	曇	雨				
水質基準項目	一般細菌集落	/mL	100以下	0		0		0	0	0	0	0	0	0	0	0	0	0	0	0	
	大腸菌	(+、-)	検出されないこと	(-)		(-)		(-)	(-)	(-)	(-)	(-)	(-)	(-)	(-)	(-)	(-)				
	カドミウム及びその化合物	mg/L	0.003以下	0.0003																	
	水銀及びその化合物	mg/L	0.0005以下	0.00005																	
	セレン及びその化合物	mg/L	0.01以下	0.001																	
	鉛及びその化合物	mg/L	0.01以下	0.001																	
	ヒ素及びその化合物	mg/L	0.01以下	0.001																	
	六価クロム化合物	mg/L	0.02以下	0.0005																	
	亜硝酸態窒素	mg/L	0.04以下	0.004						0.004未満			0.004未満			0.004未満		0.004未満	0.004未満	0.004未満	
	シアン化物イオン及び塩化シアン	mg/L	0.01以下	0.001																	
	硝酸態窒素及び亜硝酸態窒素	mg/L	10以下	0.25						0.58			0.93			1.06		1.06	0.58	0.86	
	フッ素及びその化合物	mg/L	0.8以下	0.05																	
	ホウ素及びその化合物	mg/L	1.0以下	0.01																	
	四塩化炭素	mg/L	0.002以下	0.0002																	
	1,4-ジオキサン	mg/L	0.05以下	0.005																	
	c,t-1,2-ジクロロエチレン	mg/L	0.04以下	0.001																	
	ジクロロメタン	mg/L	0.02以下	0.001																	
	テトラクロロエチレン	mg/L	0.01以下	0.001																	
	トリクロロエチレン	mg/L	0.01以下	0.001																	
	ベンゼン	mg/L	0.01以下	0.001																	
	塩素酸	mg/L	0.6以下	0.06																	
	クロロ酢酸	mg/L	0.02以下	0.001							0.001未満							0.001未満	0.001未満	0.001未満	
	クロロホルム	mg/L	0.06以下	0.001					0.007		0.008	0.008		0.003			0.002		0.008	0.002	0.006
	ジクロロ酢酸	mg/L	0.03以下	0.001							0.004							0.004	0.004	0.004	
	ジブロモクロロメタン	mg/L	0.1以下	0.001				0.005		0.006		0.009		0.005			0.004		0.009	0.004	0.006
	臭素酸	mg/L	0.01以下	0.001																	
総トリハロメタン	mg/L	0.1以下	0.001				0.019		0.022		0.029		0.014			0.010		0.029	0.010	0.019	
トリクロロ酢酸	mg/L	0.03以下	0.001							0.003							0.003	0.003	0.003		
ブロモジクロロメタン	mg/L	0.03以下	0.001					0.007		0.007	0.010		0.005			0.003		0.010	0.003	0.006	
ブロモホルム	mg/L	0.09以下	0.001				0.001未満		0.001		0.002		0.001			0.001		0.002	0.001未満	0.001	
ホルムアルデヒド	mg/L	0.08以下	0.005																		
亜鉛及びその化合物	mg/L	1.0以下	0.01																		
アルミニウム及びその化合物	mg/L	0.2以下	0.01																		
鉄及びその化合物	mg/L	0.3以下	0.03																		
銅及びその化合物	mg/L	1.0以下	0.01																		
ナトリウム及びその化合物	mg/L	200以下	3																		
マンガン及びその化合物	mg/L	0.05以下	0.005																		
塩化物イオン	mg/L	200以下	6.0		17.1			14.0	12.3	11.1	15.4	13.2	16.3	17.5	19.4	18.5	16.2	19.4	11.1	15.5	
カルシウム、マグネシウム等(硬度)	mg/L	300以下	6.6																		
蒸発残留物	mg/L	500以下	1																		
陰イオン界面活性剤	mg/L	0.2以下	0.02	*																	
ジェオスミン	mg/L	0.00001以下	0.000001																		
2-メチルイソボルネオール	mg/L	0.00001以下	0.000001																		
非イオン界面活性剤	mg/L	0.02以下	0.005																		
フェノール類	mg/L	0.005以下	0.0005																		
有機物(TOC)	mg/L	3以下	0.2		0.7		0.8	0.8	0.8	0.8	0.8	0.8	0.8	0.7	0.8	0.8	0.7	0.8	0.7	0.8	
pH値		5.8以上8.6以下			7.1		7.2	7.3	7.3	7.2	7.2	7.2	7.1	7.1	7.0	7.1	7.1	7.3	7.0	7.1	
味		異常でないこと			異常なし		異常なし	異常なし	異常なし	異常なし	異常なし	異常なし	異常なし	異常なし	異常なし	異常なし	異常なし				
臭気		異常でないこと			異常なし		異常なし	異常なし	異常なし	異常なし	異常なし	異常なし	異常なし	異常なし	異常なし	異常なし	異常なし				
色度	度	5以下	1		1未満		1未満	1未満	1未満	1未満	1未満	1未満	1未満	1未満	1未満	1未満	1未満	1未満	1未満	1未満	
濁度	度	2以下	0.5		0.5未満		0.5未満	0.5未満	0.5未満	0.5未満	0.5未満	0.5未満	0.5未満	0.5未満	0.5未満	0.5未満	0.5未満	0.5未満	0.5未満	0.5未満	
※	従属栄養細菌個数		2000	0	*	0			5			0			1			5	0	2	
22条	遊離残留塩素	mg/L	0.1以上	0.1	*	0.9		0.8	0.8	0.9	0.8	0.8	0.7	0.7	0.7	0.6	0.6	0.9	0.6	0.8	
	残留塩素	mg/L		0.1	*	1.0		0.9	0.9	1.0	0.9	0.9	0.9	0.8	0.8	0.7	0.7	1.0	0.7	0.9	
他参考	電気伝導率	μ S/cm		1	*	152		146	142	138	161	144	171	181	182	181	156	182	138	159	
	水温	℃			*	15.9		24.4	24.9	26.2	27.5	20.0	17.2	16.4	8.0	9.6	11.5	27.5	8.0	18.3	
	放射能(総β線)	Bq/L		0.3	*																
	塩素臭を含む臭気強度				*																

※水質管理目標設定項目

*水道GLP対象外

令和2年度 検査結果
(企水受水系統名・採水地点)

		単位	水質基準値等	最小表示値	備考	(梶分岐・一条通)											最高	最低	平均		
水	採水月					4	5	6	7	8	9	10	11	12	1	2	3				
	採水日					7	8	1	6	4	14	26	10	1	18	2	8				
	気温	℃				12.0	18.0	23.3	25.3	28.8	24.1	15.0	12.6	9.0	3.8	9.7	7.5	28.8	3.8	15.8	
	天候					晴	晴	晴	雨	晴	晴	晴	晴	晴	晴	曇	雨				
水	一般細菌集落	/mL	100以下	0		0	0	□1	0	0	0	0	0	0	0	0	0	0	0	0	
	大腸菌	(+、-) 検出されないこと	(-)			(-)	(-)	□1	(-)	(-)	(-)	(-)	(-)	(-)	(-)	(-)	(-)				
	カドミウム及びその化合物	mg/L	0.003以下	0.0003			0.0003未満			0.0003未満			0.0003未満			0.0003未満		0.0003未満	0.0003未満	0.0003未満	
	水銀及びその化合物	mg/L	0.0005以下	0.00005			0.00005未満			0.00005未満			0.00005未満			0.00005未満		0.00005未満	0.00005未満	0.00005未満	
	セレン及びその化合物	mg/L	0.01以下	0.001			0.001未満			0.001未満			0.001未満			0.001未満		0.001未満	0.001未満	0.001未満	
	鉛及びその化合物	mg/L	0.01以下	0.001			0.001未満			0.001未満			0.001未満			0.001未満		0.001未満	0.001未満	0.001未満	
	ヒ素及びその化合物	mg/L	0.01以下	0.001			0.001未満			0.001未満			0.001未満			0.001未満		0.001未満	0.001未満	0.001未満	
	六価クロム化合物	mg/L	0.02以下	0.0005			0.0005未満			0.0005未満			0.0005未満			0.0005未満		0.0005未満	0.0005未満	0.0005未満	
	亜硝酸態窒素	mg/L	0.04以下	0.004			0.004未満			0.004未満			0.004未満			0.004未満		0.004未満	0.004未満	0.004未満	
	シアン化物イオン及び塩化シアン	mg/L	0.01以下	0.001			0.001未満			0.001未満			0.001未満			0.001未満		0.001未満	0.001未満	0.001未満	
	硝酸態窒素及び亜硝酸態窒素	mg/L	10以下	0.25			0.73			0.59			0.91			1.04		1.04	0.59	0.82	
	フッ素及びその化合物	mg/L	0.8以下	0.05			0.08			0.08			0.08			0.07		0.08	0.07	0.08	
	ホウ素及びその化合物	mg/L	1.0以下	0.01			0.02			0.02			0.02			0.02		0.02	0.02	0.02	
	四塩化炭素	mg/L	0.002以下	0.0002			0.0002未満			0.0002未満			0.0002未満	◇1		0.0002未満		0.0002未満	0.0002未満	0.0002未満	
	1,4-ジオキサン	mg/L	0.05以下	0.005			0.005未満			0.005未満			0.005未満			0.005未満		0.005未満	0.005未満	0.005未満	
	c,t-1,2-ジクロロエチレン	mg/L	0.04以下	0.001			0.001未満			0.001未満			0.001未満			0.001未満		0.001未満	0.001未満	0.001未満	
	ジクロロメタン	mg/L	0.02以下	0.001			0.001未満			0.001未満			0.001未満			0.001未満		0.001未満	0.001未満	0.001未満	
	テトラクロロエチレン	mg/L	0.01以下	0.001			0.001未満			0.001未満			0.001未満			0.001未満		0.001未満	0.001未満	0.001未満	
	トリクロロエチレン	mg/L	0.01以下	0.001			0.001未満			0.001未満			0.001未満			0.001未満		0.001未満	0.001未満	0.001未満	
	ベンゼン	mg/L	0.01以下	0.001			0.001未満			0.001未満			0.001未満			0.001未満		0.001未満	0.001未満	0.001未満	
	基準	塩素酸	mg/L	0.6以下	0.06			0.06未満			0.09			0.07			0.06未満		0.09	0.06未満	0.06未満
		クロロ酢酸	mg/L	0.02以下	0.001			0.001未満	□1		0.001未満			0.001未満			0.001未満		0.001未満	0.001未満	0.001未満
		クロロホルム	mg/L	0.06以下	0.001			0.004		0.008	0.009	0.009		0.004			0.002		0.009	0.002	0.006
		ジクロロ酢酸	mg/L	0.03以下	0.001			0.002	□1		0.005			0.002			0.002		0.005	0.002	0.003
		ジブロモクロロメタン	mg/L	0.1以下	0.001			0.006		0.006	0.006	0.010		0.006			0.004		0.010	0.004	0.006
		臭素酸	mg/L	0.01以下	0.001			0.001			0.001未満			0.001			0.001未満		0.001	0.001未満	0.001未満
総トリハロメタン		mg/L	0.1以下	0.001			0.017		0.022	0.023	0.032		0.016			0.011		0.032	0.011	0.020	
トリクロロ酢酸		mg/L	0.03以下	0.001			0.001未満	□1		0.003			0.001			0.001未満		0.003	0.001未満	0.001	
ブロモジクロロメタン		mg/L	0.03以下	0.001			0.005		0.007	0.007	0.011		0.005			0.004		0.011	0.004	0.007	
ブロモホルム		mg/L	0.09以下	0.001			0.002		0.001	0.001	0.002		0.001			0.001		0.002	0.001	0.001	
ホルムアルデヒド		mg/L	0.08以下	0.005			0.005未満	□1		0.005未満			0.005未満			0.005未満		0.005未満	0.005未満	0.005未満	
亜鉛及びその化合物		mg/L	1.0以下	0.01			0.01未満			0.01未満			0.01未満			0.01未満		0.01未満	0.01未満	0.01未満	
アルミニウム及びその化合物		mg/L	0.2以下	0.01			0.01未満			0.01未満			0.01未満			0.01未満		0.01未満	0.01未満	0.01未満	
項目		鉄及びその化合物	mg/L	0.3以下	0.03			0.03未満			0.03未満			0.03未満			0.03未満		0.03未満	0.03未満	0.03未満
	銅及びその化合物	mg/L	1.0以下	0.01			0.01未満			0.01未満			0.01未満			0.01未満		0.01未満	0.01未満	0.01未満	
	ナトリウム及びその化合物	mg/L	200以下	3			14.2			11.1			13.9			15.2		15.2	11.1	13.6	
	マンガン及びその化合物	mg/L	0.05以下	0.005			0.005未満			0.005未満			0.005未満			0.005未満		0.005未満	0.005未満	0.005未満	
	塩化物イオン	mg/L	200以下	6.0		14.6	16.4	14.7	12.6	10.9	15.6	13.7	16.1	17.5	19.2	18.3	16.3	19.2	10.9	15.5	
	カルシウム、マグネシウム等(硬度)	mg/L	300以下	6.6			43.2			35.1			44.1			44.5		44.5	35.1	41.7	
	蒸発残留物	mg/L	500以下	1			105			94			99			94		105	94	98	
	陰イオン界面活性剤	mg/L	0.2以下	0.02	*		0.02未満			0.02未満			0.02未満			0.02未満		0.02未満	0.02未満	0.02未満	
	ジェオスミン	mg/L	0.00001以下	0.000001			0.000001未満	0.000001未満	□1	0.000001未満	0.000001未満	△1	0.000001未満	0.000001未満	○1	0.000001未満	●1	0.000001未満	0.000001未満	0.000001未満	
	2-メチルイソボルネオール	mg/L	0.00001以下	0.000001			0.000001未満	0.000001未満	□1	0.000001未満	0.000001未満	△1	0.000001未満	0.000001未満	○1	0.000001未満	●1	0.000001未満	0.000001未満	0.000001未満	
	非イオン界面活性剤	mg/L	0.02以下	0.005			0.005未満			0.005未満			0.005未満			0.005未満		0.005未満	0.005未満	0.005未満	
	フェノール類	mg/L	0.005以下	0.0005			0.0005未満			0.0005未満			0.0005未満			0.0005未満		0.0005未満	0.0005未満	0.0005未満	
	有機物(TOC)	mg/L	3以下	0.2		0.7	0.7	0.8	0.8	0.8	0.8	0.8	0.8	0.8	0.8	0.8	0.7	0.8	0.7	0.8	
	pH値		5.8以上8.6以下			7.2	7.3	7.3	7.4	7.3	7.3	7.2	7.2	7.2	7.1	7.1	7.1	7.4	7.1	7.2	
他参考	味		異常でないこと			異常なし	異常なし	異常なし	異常なし	異常なし	異常なし	異常なし	異常なし	異常なし	異常なし	異常なし	異常なし				
	臭気		異常でないこと			異常なし	異常なし	異常なし	異常なし	異常なし	異常なし	異常なし	異常なし	異常なし	異常なし	異常なし	異常なし				
	色度	度	5以下	1		1未満	1未満	1未満	1未満	1未満	1未満	1未満	1未満	1未満	1未満	1未満	1未満	1未満	1未満	1未満	
	濁度	度	2以下	0.5		0.5未満	0.5未満	0.5未満	0.5未満	0.5未満	0.5未満	0.5未満	0.5未満	0.5未満	0.5未満	0.5未満	0.5未満	0.5未満	0.5未満	0.5未満	
	※	従属栄養細菌 個	2000	0	*	0			0			1			0			1	0	0	
条	22遊離残留塩素	mg/L	0.1以上	0.1	*	0.9	0.8	0.9	0.8	0.8	0.7	0.8	0.8	0.6	0.5	0.6	0.6	0.9	0.5	0.7	
	残留塩素	mg/L		0.1	*	1.0	0.9	1.0	0.9	0.9	0.8	0.9	0.9	0.7	0.6	0.7	0.7	1.0	0.6	0.8	
他参考	電気伝導率	μ S/cm		1	*	146	167	160	146	135	164	153	170	182	183	180	155	183	135	162	
	水温	℃			*	15.2	19.8	23.2	25.5	27.1	28.0	21.0	19.0	17.0	9.6	10.6	12.8	28.0	9.6	19.1	
	放射能(総β線)	Bq/L		0.3	*			0.3未満						0.3未満				0.3未満	0.3未満	0.3未満	
	塩素臭を含む臭気強度				*																

※水質管理目標設定項目

*水道GLP対象外

□1 5月12日採水

△1 7月13日採水

○1 9月7日採水

●1 10月8日採水

◇1 11月12日採水

◆1 12月7日採水

▽1 1月5日採水

▼1 2月25日採水

◎1 3月1日採水

令和2年度 検査結果
(企水受水系統名・採水地点)

					(掘上分岐・掘上分岐)													最高	最低	平均
					4	5	6	7	8	9	10	11	12	1	2	3				
					14	25	17	6	4	14	26	10	1	18	2	8				
気温					11.4	23.5	24.3	25.3	28.8	24.1	15.0	12.6	9.0	3.8	9.7	7.5	28.8	3.8	16.3	
天候					晴	晴	晴	雨	晴	晴	晴	晴	晴	晴	曇	雨				
水	一般細菌集落/mL	100以下	0		0	0	0	0	0	0	0	0	0	0	0	0	0	0	0	
	大腸菌(十、一)	検出されないこと	(-)		(-)	(-)	(-)	(-)	(-)	(-)	(-)	(-)	(-)	(-)	(-)	(-)				
	カドミウム及びその化合物	mg/L	0.003以下	0.0003					0.0003未満								0.0003未満	0.0003未満	0.0003未満	
	水銀及びその化合物	mg/L	0.0005以下	0.00005					0.00005未満								0.00005未満	0.00005未満	0.00005未満	
	セレン及びその化合物	mg/L	0.01以下	0.001					0.001未満								0.001未満	0.001未満	0.001未満	
	鉛及びその化合物	mg/L	0.01以下	0.001					0.001未満			0.001未満				0.001未満	0.001未満	0.001未満	0.001未満	
	ヒ素及びその化合物	mg/L	0.01以下	0.001					0.001未満								0.001未満	0.001未満	0.001未満	
	六価クロム化合物	mg/L	0.02以下	0.0005					0.0005未満								0.0005未満	0.0005未満	0.0005未満	
	亜硝酸態窒素	mg/L	0.04以下	0.004					0.004未満			0.004未満				0.004未満	0.004未満	0.004未満	0.004未満	
	シアン化物イオン及び塩化シアン	mg/L	0.01以下	0.001					0.001未満								0.001未満	0.001未満	0.001未満	
	硝酸態窒素及び亜硝酸態窒素	mg/L	10以下	0.25					0.58			0.87				1.10	1.10	0.58	0.85	
	フッ素及びその化合物	mg/L	0.8以下	0.05					0.08								0.08	0.08	0.08	
	ホウ素及びその化合物	mg/L	1.0以下	0.01					0.02								0.02	0.02	0.02	
	四塩化炭素	mg/L	0.002以下	0.0002					0.0002未満								0.0002未満	0.0002未満	0.0002未満	
	1,4-ジオキサン	mg/L	0.05以下	0.005					0.005未満								0.005未満	0.005未満	0.005未満	
	cis-1,2-ジクロロエチレン	mg/L	0.04以下	0.001					0.001未満								0.001未満	0.001未満	0.001未満	
	ジクロロメタン	mg/L	0.02以下	0.001					0.001未満								0.001未満	0.001未満	0.001未満	
	テトラクロロエチレン	mg/L	0.01以下	0.001					0.001未満								0.001未満	0.001未満	0.001未満	
	トリクロロエチレン	mg/L	0.01以下	0.001					0.001未満								0.001未満	0.001未満	0.001未満	
	ベンゼン	mg/L	0.01以下	0.001					0.001未満								0.001未満	0.001未満	0.001未満	
	塩素酸	mg/L	0.6以下	0.06					0.09			0.06				0.06未満	0.09	0.06未満	0.06未満	
	クロロ酢酸	mg/L	0.02以下	0.001					0.001未満▲1								0.001未満	0.001未満	0.001未満	
クロロホルム	mg/L	0.06以下	0.001				0.005	0.005	0.006		0.002				0.001	0.006	0.001	0.004		
ジクロロ酢酸	mg/L	0.03以下	0.001					0.002▲1								0.002	0.002	0.002		
ジブロモクロロメタン	mg/L	0.1以下	0.001				0.004	0.005	0.008		0.005				0.002	0.008	0.002	0.005		
臭素酸	mg/L	0.01以下	0.001					0.001								0.001	0.001	0.001		
総トリハロメタン	mg/L	0.1以下	0.001				0.014	0.017	0.024		0.012				0.005	0.024	0.005	0.014		
トリクロロ酢酸	mg/L	0.03以下	0.001					0.001▲1								0.001	0.001	0.001		
ブロモジクロロメタン	mg/L	0.03以下	0.001				0.005	0.006	0.008		0.004				0.002	0.008	0.002	0.005		
ブロモホルム	mg/L	0.09以下	0.001				0.001未満	0.001	0.002		0.001				0.001未満	0.002	0.001未満	0.001未満		
ホルムアルデヒド	mg/L	0.08以下	0.005					0.005未満								0.005未満	0.005未満	0.005未満		
亜鉛及びその化合物	mg/L	1.0以下	0.01					0.01未満								0.01未満	0.01未満	0.01未満		
アルミニウム及びその化合物	mg/L	0.2以下	0.01					0.01未満								0.01未満	0.01未満	0.01未満		
鉄及びその化合物	mg/L	0.3以下	0.03					0.03未満								0.03未満	0.03未満	0.03未満		
銅及びその化合物	mg/L	1.0以下	0.01					0.01未満								0.01未満	0.01未満	0.01未満		
ナトリウム及びその化合物	mg/L	200以下	3					12.5								12.5	12.5	12.5		
マンガン及びその化合物	mg/L	0.05以下	0.005					0.005未満								0.005未満	0.005未満	0.005未満		
塩化物イオン	mg/L	200以下	6.0		17.1	14.0	13.4	11.2	11.2	15.5	12.3	15.2	17.3	19.5	19.4	15.5	19.5	11.2	15.1	
カルシウム、マグネシウム等(硬度)	mg/L	300以下	6.6						35.6							35.6	35.6	35.6		
蒸発残留物	mg/L	500以下	1					89								89	89	89		
陰イオン界面活性剤	mg/L	0.2以下	0.02	*					0.02未満							0.02未満	0.02未満	0.02未満		
ジェオスミン	mg/L	0.00001以下	0.000001					0.000001未満								0.000001未満	0.000001未満	0.000001未満		
2-メチルイソボルネオール	mg/L	0.00001以下	0.000001					0.000001未満								0.000001未満	0.000001未満	0.000001未満		
非イオン界面活性剤	mg/L	0.02以下	0.005					0.005未満								0.005未満	0.005未満	0.005未満		
フェノール類	mg/L	0.005以下	0.0005					0.0005未満								0.0005未満	0.0005未満	0.0005未満		
有機物(TOC)	mg/L	3以下	0.2		0.7	0.8	0.8	0.8	0.8	0.9	0.8	0.8	0.8	0.8	0.8	0.7	0.9	0.7	0.8	
pH値		5.8以上8.6以下			7.0	7.1	7.2	7.2	7.2	7.1	7.1	7.1	7.0	7.0	7.0	7.1	7.2	7.0	7.1	
味		異常でないこと			異常なし	異常なし	異常なし	異常なし	異常なし	異常なし	異常なし	異常なし	異常なし	異常なし	異常なし	異常なし				
臭気		異常でないこと			異常なし	異常なし	異常なし	異常なし	異常なし	異常なし	異常なし	異常なし	異常なし	異常なし	異常なし	異常なし				
色度	度	5以下	1		1未満	1未満	1未満	1未満	1未満	1未満	1未満	1未満	1未満	1未満	1未満	1未満	1未満	1未満	1未満	
濁度	度	2以下	0.5		0.5未満	0.5未満	0.5未満	0.5未満	0.5未満	0.5未満	0.5未満	0.5未満	0.5未満	0.5未満	0.5未満	0.5未満	0.5未満	0.5未満	0.5未満	
※	従属栄養細菌個	2000	0	*	0			0			0			0			0	0	0	
22条	遊離残留塩素	mg/L	0.1以上	0.1	*	0.9	1.0	0.9	0.9	0.8	0.8	0.7	0.7	0.8	0.8	0.6	1.0	0.6	0.8	
	残留塩素	mg/L		0.1	*	1.0	1.1	1.0	1.0	0.9	0.9	0.8	0.8	0.9	0.9	0.7	1.1	0.7	0.9	
他参考	電気伝導率	μ S/cm		1	*	164	156	149	135	141	167	136	164	171	184	184	154	184	159	
	水温	℃			*	14.2	21.1	24.4	23.5	27.0	27.8	19.2	17.0	14.8	8.0	9.2	11.0	27.8	8.0	
	放射能(総β線)	Bq/L		0.3	*															
	塩素臭を含む臭気強度			*					7			8			15		15	7	10	

※水質管理目標設定項目

*水道GLP対象外

令和2年度 検査結果
(企水受水系統名・採水地点)

		単位	水質基準値等	最小表示値	備考	(堀上分岐・家原寺配水場)												最高	最低	平均
水	採水月					4	5	6	7	8	9	10	11	12	1	2	3			
	採水日					14	25	17	6	4	14	26	10	1	18	2	8			
	気温	℃				11.4	23.5	24.3	25.3	28.8	24.1	15.0	12.6	9.0	3.8	9.7	7.5	28.8	3.8	16.3
	天気					晴	晴	晴	雨	晴	晴	晴	晴	晴	晴	曇	雨			
水質	一般細菌集落/mL		100以下	0		0	0	0	0	0	0	0	0	0	0	0	0	0	0	0
	大腸菌(十・一)		検出されないこと	(-)		(-)	(-)	(-)	(-)	(-)	(-)	(-)	(-)	(-)	(-)	(-)	(-)			
	カドミウム及びその化合物	mg/L	0.003以下	0.0003																
	水銀及びその化合物	mg/L	0.0005以下	0.00005																
	セレン及びその化合物	mg/L	0.01以下	0.001																
	鉛及びその化合物	mg/L	0.01以下	0.001																
	ヒ素及びその化合物	mg/L	0.01以下	0.001																
	六価クロム化合物	mg/L	0.02以下	0.0005																
	亜硝酸態窒素	mg/L	0.04以下	0.004						0.004未満			0.004未満			0.004未満		0.004未満	0.004未満	0.004未満
	シアン化物イオン及び塩化シアン	mg/L	0.01以下	0.001																
	硝酸態窒素及び亜硝酸態窒素	mg/L	10以下	0.25						0.57			0.93			1.03		1.03	0.57	0.84
	フッ素及びその化合物	mg/L	0.8以下	0.05																
	ホウ素及びその化合物	mg/L	1.0以下	0.01																
	四塩化炭素	mg/L	0.002以下	0.0002																
	1,4-ジオキサン	mg/L	0.05以下	0.005																
	c,t-1,2-ジクロロエチレン	mg/L	0.04以下	0.001																
	ジクロロメタン	mg/L	0.02以下	0.001																
	テトラクロロエチレン	mg/L	0.01以下	0.001																
	トリクロロエチレン	mg/L	0.01以下	0.001																
	ベンゼン	mg/L	0.01以下	0.001																
基準	塩素酸	mg/L	0.6以下	0.06																
	クロロ酢酸	mg/L	0.02以下	0.001						0.001未満 ▲1								0.001未満	0.001未満	0.001未満
	クロロホルム	mg/L	0.06以下	0.001					0.007	0.009	0.009		0.003			0.002		0.009	0.002	0.006
	ジクロロ酢酸	mg/L	0.03以下	0.001						0.004 ▲1								0.004	0.004	0.004
	ジブロモクロロメタン	mg/L	0.1以下	0.001					0.005	0.006	0.010		0.005			0.004		0.010	0.004	0.006
	臭素	mg/L	0.01以下	0.001																
	総トリハロメタン	mg/L	0.1以下	0.001					0.019	0.024	0.031		0.014			0.010		0.031	0.010	0.020
	トリクロロ酢酸	mg/L	0.03以下	0.001						0.002 ▲1								0.002	0.002	0.002
	ブロモジクロロメタン	mg/L	0.03以下	0.001					0.007	0.008	0.010		0.005			0.003		0.010	0.003	0.007
	ブロモホルム	mg/L	0.09以下	0.001					0.001未満	0.001	0.002		0.001			0.001		0.002	0.001未満	0.001
項目	ホルムアルデヒド	mg/L	0.08以下	0.005																
	亜鉛及びその化合物	mg/L	1.0以下	0.01																
	アルミニウム及びその化合物	mg/L	0.2以下	0.01																
	鉄及びその化合物	mg/L	0.3以下	0.03																
	銅及びその化合物	mg/L	1.0以下	0.01																
	ナトリウム及びその化合物	mg/L	200以下	3																
	マンガン及びその化合物	mg/L	0.05以下	0.005																
	塩化物イオン	mg/L	200以下	6.0		17.0	13.9	14.3	12.1	11.2	15.5	13.0	16.0	17.5	19.3	18.5	16.1	19.3	11.2	15.4
	カルシウム、マグネシウム等(硬度)	mg/L	300以下	6.6																
	蒸発残留物	mg/L	500以下	1																
目	陰イオン界面活性剤	mg/L	0.2以下	0.02	*															
	ジェオスミン	mg/L	0.00001以下	0.000001																
	2-メチルイソボルネオール	mg/L	0.00001以下	0.000001																
	非イオン界面活性剤	mg/L	0.02以下	0.005																
	フェノール類	mg/L	0.005以下	0.0005																
	有機物(TOC)	mg/L	3以下	0.2		0.7	0.7	0.8	0.8	0.8	0.8	0.7	0.8	0.8	0.8	0.8	0.7	0.8	0.7	0.8
	pH値		5.8以上8.6以下			7.1	7.2	7.2	7.3	7.3	7.1	7.1	7.1	7.1	7.0	7.0	7.1	7.3	7.0	7.1
	味		異常でないこと			異常なし	異常なし	異常なし	異常なし	異常なし	異常なし	異常なし	異常なし	異常なし	異常なし	異常なし	異常なし			
	臭気		異常でないこと			異常なし	異常なし	異常なし	異常なし	異常なし	異常なし	異常なし	異常なし	異常なし	異常なし	異常なし	異常なし			
	色度	度	5以下	1		1未満	1未満	1未満	1未満	1未満	1未満	1未満	1未満	1未満	1未満	1未満	1未満	1未満	1未満	1未満
濁度	度	2以下	0.5		0.5未満	0.5未満	0.5未満	0.5未満	0.5未満	0.5未満	0.5未満	0.5未満	0.5未満	0.5未満	0.5未満	0.5未満	0.5未満	0.5未満	0.5未満	
※	従属栄養細菌個		2000	0	*	0			0			0			0			0	0	0
22条	遊離残留塩素	mg/L	0.1以上	0.1	*	0.9	1.0	0.9	0.9	0.8	0.7	0.7	0.7	0.7	0.7	0.7	0.6	1.0	0.6	0.8
	残留塩素	mg/L		0.1	*	1.0	1.1	1.0	1.0	0.9	0.8	0.8	0.8	0.8	0.8	0.8	0.7	1.1	0.7	0.9
他参考	電気伝導率	μ S/cm		1	*	154	153	149	141	130	164	143	168	177	184	181	155	184	130	158
	水温	℃			*	14.5	21.6	25.4	25.0	27.3	27.9	19.8	17.8	16.0	7.8	9.7	11.5	27.9	7.8	18.7
	放射能(総β線)	Bq/L		0.3	*															
	塩素臭を含む臭気強度				*				7				8			11.0		11	7	9

		単位	水質基準値等	最小表示値	備考	(堀上分岐・築港新町1丁)																最高	最低	平均
水	採水月					4	5	6	7	8	9	10	11	12	1	2	3							
	採水日					7	8	1	6	4	14	26	10	1	18	2	8							
	気温℃					12.0	18.0	23.3	25.3	28.8	24.1	15.0	12.6	9.0	3.8	9.7	7.5	28.8	3.8	15.8				
	天候					晴	晴	晴	雨	晴	晴	晴	晴	晴	晴	曇	雨							
水質	一般細菌集落/mL	100以下	0			0	0	□1	0	0	0	0	0	0	0	0	0	0	0	0				
	大腸菌(十・一)	検出されないこと	(-)			(-)	(-)	□1	(-)	(-)	(-)	(-)	(-)	(-)	(-)	(-)	(-)							
	カドミウム及びその化合物	mg/L	0.003以下	0.0003			0.0003未満			0.0003未満			0.0003未満			0.0003未満		0.0003未満	0.0003未満	0.0003未満				
	水銀及びその化合物	mg/L	0.0005以下	0.00005			0.00005未満			0.00005未満			0.00005未満			0.00005未満		0.00005未満	0.00005未満	0.00005未満				
	セレン及びその化合物	mg/L	0.01以下	0.001			0.001未満			0.001未満			0.001未満			0.001未満		0.001未満	0.001未満	0.001未満				
	鉛及びその化合物	mg/L	0.01以下	0.001			0.001未満			0.001未満			0.001未満			0.001未満		0.001未満	0.001未満	0.001未満				
	ヒ素及びその化合物	mg/L	0.01以下	0.001			0.001未満			0.001未満			0.001未満			0.001未満		0.001未満	0.001未満	0.001未満				
	六価クロム化合物	mg/L	0.02以下	0.0005			0.0005未満			0.0005未満			0.0005未満			0.0005未満		0.0005未満	0.0005未満	0.0005未満				
	亜硝酸態窒素	mg/L	0.04以下	0.004			0.004未満			0.004未満			0.004未満			0.004未満		0.004未満	0.004未満	0.004未満				
	シアン化物イオン及び塩化シアン	mg/L	0.01以下	0.001			0.001未満			0.001未満			0.001未満			0.001未満		0.001未満	0.001未満	0.001未満				
	硝酸態窒素及び亜硝酸態窒素	mg/L	10以下	0.25			0.70			0.59			0.91			1.03		1.03	0.59	0.81				
	フッ素及びその化合物	mg/L	0.8以下	0.05			0.07			0.08			0.08			0.07		0.08	0.07	0.08				
	ハウ素及びその化合物	mg/L	1.0以下	0.01			0.02			0.02			0.02			0.02		0.02	0.02	0.02				
	四塩化炭素	mg/L	0.002以下	0.0002			0.0002未満			0.0002未満			0.0002未満	◇1		0.0002未満		0.0002未満	0.0002未満	0.0002未満				
	1,4-ジオキサン	mg/L	0.05以下	0.005			0.005未満			0.005未満			0.005未満			0.005未満		0.005未満	0.005未満	0.005未満				
	c,t-1,2-ジクロロエチレン	mg/L	0.04以下	0.001			0.001未満			0.001未満			0.001未満			0.001未満		0.001未満	0.001未満	0.001未満				
	ジクロロメタン	mg/L	0.02以下	0.001			0.001未満			0.001未満			0.001未満			0.001未満		0.001未満	0.001未満	0.001未満				
	テトラクロロエチレン	mg/L	0.01以下	0.001			0.001未満			0.001未満			0.001未満			0.001未満		0.001未満	0.001未満	0.001未満				
	トリクロロエチレン	mg/L	0.01以下	0.001			0.001未満			0.001未満			0.001未満			0.001未満		0.001未満	0.001未満	0.001未満				
	ベンゼン	mg/L	0.01以下	0.001			0.001未満			0.001未満			0.001未満			0.001未満		0.001未満	0.001未満	0.001未満				
基準	塩素酸	mg/L	0.6以下	0.06			0.06未満			0.09			0.07			0.06未満		0.09	0.06未満	0.06未満				
	クロロ酢酸	mg/L	0.02以下	0.001			0.001未満	□1		0.001未満			0.001未満			0.001未満		0.001未満	0.001未満	0.001未満				
	クロロホルム	mg/L	0.06以下	0.001			0.004		0.010	0.011	0.011		0.005			0.002		0.011	0.002					

		単位	水質基準値等	最小表示値	備考	(堀上分岐・大浜中町2丁)																最高	最低	平均
水	採水月					4	5	6	7	8	9	10	11	12	1	2	3							
	採水日					7	8	1	6	4	14	26	10	1	18	2	8							
	気温℃					12.0	18.0	23.3	25.3	28.8	24.1	15.0	12.6	9.0	3.8	9.7	7.5	28.8	3.8	15.8				
	天候					晴	晴	晴	雨	晴	晴	晴	晴	晴	晴	曇	雨							
水質	一般細菌集落/mL	100以下	0			0	0	□1	0	0	0	0	0	0	0	0	0	0	0	0				
	大腸菌(十・一)	検出されないこと	(-)			(-)	(-)	□1	(-)	(-)	(-)	(-)	(-)	(-)	(-)	(-)	(-)							
	カドミウム及びその化合物	mg/L	0.003以下	0.0003			0.0003未満			0.0003未満			0.0003未満			0.0003未満		0.0003未満	0.0003未満	0.0003未満				
	水銀及びその化合物	mg/L	0.0005以下	0.00005			0.00005未満			0.00005未満			0.00005未満			0.00005未満		0.00005未満	0.00005未満	0.00005未満				
	セレン及びその化合物	mg/L	0.01以下	0.001			0.001未満			0.001未満			0.001未満			0.001未満		0.001未満	0.001未満	0.001未満				
	鉛及びその化合物	mg/L	0.01以下	0.001			0.001未満			0.001未満			0.001未満			0.001未満		0.001未満	0.001未満	0.001未満				
	ヒ素及びその化合物	mg/L	0.01以下	0.001			0.001未満			0.001未満			0.001未満			0.001未満		0.001未満	0.001未満	0.001未満				
	六価クロム化合物	mg/L	0.02以下	0.0005			0.0005未満			0.0005未満			0.0005未満			0.0005未満		0.0005未満	0.0005未満	0.0005未満				
	亜硝酸態窒素	mg/L	0.04以下	0.004			0.004未満			0.004未満			0.004未満			0.004未満		0.004未満	0.004未満	0.004未満				
	シアン化物イオン及び塩化シアン	mg/L	0.01以下	0.001			0.001未満			0.001未満			0.001未満			0.001未満		0.001未満	0.001未満	0.001未満				
	硝酸態窒素及び亜硝酸態窒素	mg/L	10以下	0.25			0.71			0.58			0.94			1.03		1.03	0.58	0.82				
	フッ素及びその化合物	mg/L	0.8以下	0.05			0.08			0.08			0.08			0.07		0.08	0.07	0.08				
	ハウ素及びその化合物	mg/L	1.0以下	0.01			0.02			0.02			0.02			0.02		0.02	0.02	0.02				
	四塩化炭素	mg/L	0.002以下	0.0002			0.0002未満			0.0002未満			0.0002未満	◇1		0.0002未満		0.0002未満	0.0002未満	0.0002未満				
	1,4-ジオキサン	mg/L	0.05以下	0.005			0.005未満			0.005未満			0.005未満			0.005未満		0.005未満	0.005未満	0.005未満				
	c,t-1,2-ジクロロエチレン	mg/L	0.04以下	0.001			0.001未満			0.001未満			0.001未満			0.001未満		0.001未満	0.001未満	0.001未満				
	ジクロロメタン	mg/L	0.02以下	0.001			0.001未満			0.001未満			0.001未満			0.001未満		0.001未満	0.001未満	0.001未満				
	テトラクロロエチレン	mg/L	0.01以下	0.001			0.001未満			0.001未満			0.001未満			0.001未満		0.001未満	0.001未満	0.001未満				
	トリクロロエチレン	mg/L	0.01以下	0.001			0.001未満			0.001未満			0.001未満			0.001未満		0.001未満	0.001未満	0.001未満				
	ベンゼン	mg/L	0.01以下	0.001			0.001未満			0.001未満			0.001未満			0.001未満		0.001未満	0.001未満	0.001未満				
	塩素酸	mg/L	0.6以下	0.06			0.06未満			0.09			0.08			0.06未満		0.09	0.06未満	0.06未満				
	クロロ酢酸	mg/L	0.02以下	0.001			0.001未満	□1		0.001未満			0.001未満			0.001未満		0.001未満	0.001未満	0.001未満				
	クロロホルム	mg/L	0.06以下	0.001			0.004			0.010	0.010		0.004			0.002		0.010	0.002	0.006				

令和2年度 検査結果
(企水受水系統名・採水地点)

		単位	水質基準値等	最小表示値	備考	(堀上分岐・浜寺南町3丁)																	最高	最低	平均		
	採水月					4	5	6	7	8	9	10	11	12	1	2	3										
	採水日					15	12	2	10	12	15	5	4	3	5	9	4										
	気温	℃				12.9	22.7	23.8	25.4	30.2	23.7	23.8	11.1	9.5	4.4	3.7	16.3	30.2	3.7	17.4							
	天候					晴	晴	晴	雨	晴	晴	晴	晴	晴	曇	曇	雨										
水質基準項目	一般細菌集落	/mL	100以下	0																							
	大腸菌	(+、-) 検出されないこと	(-)																								
	カドミウム及びその化合物	mg/L	0.003以下	0.0003																							
	水銀及びその化合物	mg/L	0.0005以下	0.00005																							
	セレン及びその化合物	mg/L	0.01以下	0.001																							
	鉛及びその化合物	mg/L	0.01以下	0.001		0.003	0.003	0.004	0.004	0.004	0.007	*2	0.004	0.005	0.003	0.002	0.002	0.002	0.007	0.002	0.004						
	ヒ素及びその化合物	mg/L	0.01以下	0.001																							
	六価クロム化合物	mg/L	0.05以下	0.0005																							
	亜硝酸態窒素	mg/L	0.04以下	0.004																							
	シアン化物イオン及び塩化シアン	mg/L	0.01以下	0.001																							
	硝酸態窒素及び亜硝酸態窒素	mg/L	10以下	0.25																							
	フッ素及びその化合物	mg/L	0.8以下	0.05																							
	ホウ素及びその化合物	mg/L	1.0以下	0.01																							
	四塩化炭素	mg/L	0.002以下	0.0002																							
	1,4-ジオキサン	mg/L	0.05以下	0.005																							
	c,t-1,2-ジクロロエチレン	mg/L	0.04以下	0.001																							
	ジクロロメタン	mg/L	0.02以下	0.001																							
	テトラクロロエチレン	mg/L	0.01以下	0.001																							
	トリクロロエチレン	mg/L	0.01以下	0.001																							
	ベンゼン	mg/L	0.01以下	0.001																							
	塩素酸	mg/L	0.6以下	0.06																							
	クロロ酢酸	mg/L	0.02以下	0.001																							
	クロロホルム	mg/L	0.06以下	0.001																							
	ジクロロ酢酸	mg/L	0.03以下	0.001																							
	ジブロモクロロメタン	mg/L	0.1以下	0.001																							
	臭素酸	mg/L	0.01以下	0.001																							
総トリハロメタン	mg/L	0.1以下	0.001																								
トリクロロ酢酸	mg/L	0.03以下	0.001																								
ブロモジクロロメタン	mg/L	0.03以下	0.001																								
ブロモホルム	mg/L	0.09以下	0.001																								
ホルムアルデヒド	mg/L	0.08以下	0.005																								
亜鉛及びその化合物	mg/L	1.0以下	0.01																								
アルミニウム及びその化合物	mg/L	0.2以下	0.01																								
鉄及びその化合物	mg/L	0.3以下	0.03																								
銅及びその化合物	mg/L	1.0以下	0.01																								
ナトリウム及びその化合物	mg/L	200以下	3																								
マンガン及びその化合物	mg/L	0.05以下	0.005																								
塩化物イオン	mg/L	200以下	6.0																								
カルシウム、マグネシウム等(硬度)	mg/L	300以下	6.6																								
蒸発残留物	mg/L	500以下	1																								
陰イオン界面活性剤	mg/L	0.2以下	0.02	*																							
ジェオスミン	mg/L	0.00001以下	0.000001																								
2-メチルイソボルネオール	mg/L	0.00001以下	0.000001																								
非イオン界面活性剤	mg/L	0.02以下	0.005																								
フェノール類	mg/L	0.005以下	0.0005																								
有機物(TOC)	mg/L	3以下	0.2																								
pH値		5.8以上8.6以下			7.2	7.2	7.2	7.3	*1	7.3	7.2	7.2	7.2	7.3	7.1	7.2	7.2	7.3	7.1	7.2							
味		異常でないこと																									
臭気		異常でないこと																									
色度	度	5以下	1																								
濁度	度	2以下	0.5																								
※	従属栄養細菌個		2000	0	*																						
22条	遊離残留塩素	mg/L	0.1以上	0.1	*	0.9	0.9	0.8	0.8	0.8	0.8	0.8	0.7	0.6	0.8	0.5	0.6	0.9	0.5	0.7							
	残留塩素	mg/L		0.1	*	1.0	1.0	0.9	0.9	0.9	0.9	0.9	0.8	0.7	0.9	0.7	0.7	1.0	0.7	0.8							
他参考	電気伝導率	μ S/cm		1	*																						
	水温	℃			*	15.0	20.4	23.0	24.8	29.5	28.0	25.5	18.0	16.0	11.0	10.5	12.5	29.5	10.5	19.5							
	放射能(総β線)	Bq/L		0.3	*																						
	塩素臭を含む臭気強度				*																						

※水質管理目標設定項目

*水道GLP対象外

*1当日測定でないため参考値

*2 検量線上限超えのため推定値

令和2年度 検査結果
(企水受水系統名・採水地点)

		単位	水質基準値等	最小表示値	備考	(小平尾分岐・小平尾分岐)											最高	最低	平均		
水	採水月					4	5	6	7	8	9	10	11	12	1	2	3				
	採水日					14		9	27	24	8	19	4	8	25	15	2				
	気温	℃				11.4		26.1	27.0	29.9	29.2	14.6	12.6	12.1	8.9	14.0	14.8	29.9	8.9	18.2	
	天候					晴		晴	曇	晴	晴	雨	晴	晴	晴	雨	雨				
水質	一般細菌集落/mL		100以下	0		0		0	0	0	0	0	0	0	0	0	0	0	0	0	
	大腸菌(+)、(-)		検出されないこと	(-)		(-)		(-)	(-)	(-)	(-)	(-)	(-)	(-)	(-)	(-)	(-)				
	カドミウム及びその化合物	mg/L	0.003以下	0.0003							0.0003未満							0.0003未満	0.0003未満	0.0003未満	
	水銀及びその化合物	mg/L	0.0005以下	0.00005							0.00005未満							0.00005未満	0.00005未満	0.00005未満	
	セレン及びその化合物	mg/L	0.01以下	0.001							0.001未満							0.001未満	0.001未満	0.001未満	
	鉛及びその化合物	mg/L	0.01以下	0.001							0.001未満			0.001未満			0.001未満	0.001未満	0.001未満	0.001未満	
	ヒ素及びその化合物	mg/L	0.01以下	0.001							0.001未満							0.001未満	0.001未満	0.001未満	
	六価クロム化合物	mg/L	0.02以下	0.0005							0.0005未満							0.0005未満	0.0005未満	0.0005未満	
	亜硝酸態窒素	mg/L	0.04以下	0.004							0.004未満			0.004未満			0.004未満	0.004未満	0.004未満	0.004未満	
	シアン化物イオン及び塩化シアン	mg/L	0.01以下	0.001							0.001未満							0.001未満	0.001未満	0.001未満	
	硝酸態窒素及び亜硝酸態窒素	mg/L	10以下	0.25							0.81			0.88			0.84	0.88	0.81	0.84	
	フッ素及びその化合物	mg/L	0.8以下	0.05							0.09							0.09	0.09	0.09	
	ホウ素及びその化合物	mg/L	1.0以下	0.01							0.02							0.02	0.02	0.02	
	四塩化炭素	mg/L	0.002以下	0.0002							0.0002未満							0.0002未満	0.0002未満	0.0002未満	
	1,4-ジオキサン	mg/L	0.05以下	0.005							0.005未満							0.005未満	0.005未満	0.005未満	
	c,t-1,2-ジクロロエチレン	mg/L	0.04以下	0.001							0.001未満							0.001未満	0.001未満	0.001未満	
	ジクロロメタン	mg/L	0.02以下	0.001							0.001未満							0.001未満	0.001未満	0.001未満	
	テトラクロロエチレン	mg/L	0.01以下	0.001							0.001未満							0.001未満	0.001未満	0.001未満	
	トリクロロエチレン	mg/L	0.01以下	0.001							0.001未満							0.001未満	0.001未満	0.001未満	
	ベンゼン	mg/L	0.01以下	0.001							0.001未満							0.001未満	0.001未満	0.001未満	
	塩素酸	mg/L	0.6以下	0.06							0.08			0.06未満			0.06未満	0.08	0.06未満	0.06未満	
	クロロ酢酸	mg/L	0.02以下	0.001							0.001未満							0.001未満	0.001未満	0.001未満	
	クロロホルム	mg/L	0.06以下	0.001						0.005	0.004	0.004			0.001			0.001未満	0.005	0.001未満	0.003
	ジクロロ酢酸	mg/L	0.03以下	0.001							0.002							0.002	0.002	0.002	
	ジブロモクロロメタン	mg/L	0.1以下	0.001						0.004	0.006	0.007			0.003			0.002	0.007	0.002	0.004
	臭素酸	mg/L	0.01以下	0.001							0.003							0.003	0.003	0.003	
	総トリハロメタン	mg/L	0.1以下	0.001						0.014	0.018	0.019			0.007			0.003	0.019	0.003	0.012
	トリクロロ酢酸	mg/L	0.03以下	0.001							0.001							0.001	0.001	0.001	
	ブロモジクロロメタン	mg/L	0.03以下	0.001						0.005	0.006	0.006			0.002			0.001	0.006	0.001	0.004
	ブロモホルム	mg/L	0.09以下	0.001						0.001未満	0.002	0.002			0.001			0.001未満	0.002	0.001未満	0.001
	ホルムアルデヒド	mg/L	0.08以下	0.005							0.005未満							0.005未満	0.005未満	0.005未満	
	亜鉛及びその化合物	mg/L	1.0以下	0.01							0.01未満							0.01未満	0.01未満	0.01未満	
	アルミニウム及びその化合物	mg/L	0.2以下	0.01							0.01							0.01	0.01	0.01	
	鉄及びその化合物	mg/L	0.3以下	0.03							0.03未満							0.03未満	0.03未満	0.03未満	
	銅及びその化合物	mg/L	1.0以下	0.01							0.01未満							0.01未満	0.01未満	0.01未満	
	ナトリウム及びその化合物	mg/L	200以下	3							15.0							15.0	15.0	15.0	
	マンガン及びその化合物	mg/L	0.05以下	0.005							0.005未満							0.005未満	0.005未満	0.005未満	
	塩化物イオン	mg/L	200以下	6.0		15.9			16.1	10.7	16.4	15.2	11.7	14.2	17.8	18.6	17.2	16.9	18.6	10.7	15.5
	カルシウム、マグネシウム等(硬度)	mg/L	300以下	6.6							37.1							37.1	37.1	37.1	
	蒸発残留物	mg/L	500以下	1							94							94	94	94	
	陰イオン界面活性剤	mg/L	0.2以下	0.02		*			0.02未満									0.02未満	0.02未満	0.02未満	
	ジェオスミン	mg/L	0.00001以下	0.000001							0.000001未満							0.000001未満	0.000001未満	0.000001未満	
	2-メチルイソボルネオール	mg/L	0.00001以下	0.000001							0.000001未満							0.000001未満	0.000001未満	0.000001未満	
	非イオン界面活性剤	mg/L	0.02以下	0.005							0.005未満							0.005未満	0.005未満	0.005未満	
	フェノール類	mg/L	0.005以下	0.0005							0.0005未満							0.0005未満	0.0005未満	0.0005未満	
	有機物(TOC)	mg/L	3以下	0.2				0.8	0.8	1.1	0.8	0.7	0.8	0.8	0.8	0.8	0.7	1.1	0.7	0.8	
pH値		5.8以上8.6以下				7.1		7.1	7.2	7.1	7.1	7.1	7.1	7.1	7.0	7.0	7.1	7.2	7.0	7.1	
味		異常でないこと				異常なし		異常なし	異常なし	異常なし	異常なし	異常なし	異常なし	異常なし	異常なし	異常なし	異常なし				
臭気		異常でないこと				異常なし		異常なし	異常なし	異常なし	異常なし	異常なし	異常なし	異常なし	異常なし	異常なし	異常なし				
色度	度	5以下	1			1未満		1未満	1未満	1未満	1未満	1未満	1未満	1未満	1未満	1未満	1未満	1未満	1未満	1未満	
濁度	度	2以下	0.5			0.5未満		0.5未満	0.5未満	0.5未満	0.5未満	0.5未満	0.5未満	0.5未満	0.5未満	0.5未満	0.5未満	0.5未満	0.5未満	0.5未満	
※	従属栄養細菌個		2000	0	*					0			0			0		0	0	0	
22条	遊離残留塩素	mg/L	0.1以上	0.1	*	1.1		0.9	0.9	0.8	0.9	0.9	0.8	0.7	0.9	0.7	0.7	1.1	0.7	0.8	
	残留塩素	mg/L		0.1	*	1.2		1.0	1.1	0.9	1.0	1.0	0.9	0.8	1.0	0.8	0.8	1.2	0.8	0.9	
	電気伝導率	μ S/cm		1	*	162		172	128	172	165	136	161	181	170	174	168	181	128	163	
他参考	水温	℃			*	13.6		24.1	24.0	28.8	28.2	19.0	17.5	13.0	8.5	10.8	11.0	28.8	8.5	18.0	
	放射能(総β線)	Bq/L		0.3	*																
	塩素臭を含む臭気強度				*					7			10			13		13	7	10	

※水質管理目標設定項目

*水道GLP対象外

令和2年度 検査結果
(企水受水系統名・採水地点)

					(小平尾分岐・小平尾配水場)													最高	最低	平均
					4	5	6	7	8	9	10	11	12	1	2	3				
					14		9	27	24	8	19	4	8	25	15	2				
気温					11.4		26.1	27.0	29.9	29.2	14.6	12.6	12.1	8.9	14.0	14.8	29.9	8.9	18.2	
天候					晴		晴	曇	晴	晴	雨	晴	晴	晴	雨	雨				
水質基準項目	一般細菌集落/mL	100以下	0		0		2	0	1	0	0	0	0	0	0	0	2	0	0.27272723	
	大腸菌(＋、－)	検出されないこと	(-)		(-)		(-)	(-)	(-)	(-)	(-)	(-)	(-)	(-)	(-)	(-)				
	カドミウム及びその化合物	mg/L	0.003以下	0.0003																
	水銀及びその化合物	mg/L	0.0005以下	0.00005																
	セレン及びその化合物	mg/L	0.01以下	0.001																
	鉛及びその化合物	mg/L	0.01以下	0.001																
	ヒ素及びその化合物	mg/L	0.01以下	0.001																
	六価クロム化合物	mg/L	0.02以下	0.0005																
	亜硝酸態窒素	mg/L	0.04以下	0.004						0.004未満			0.004未満			0.004未満	0.004未満	0.004未満	0.004未満	
	シアン化物イオン及び塩化シアン	mg/L	0.01以下	0.001																
	硝酸態窒素及び亜硝酸態窒素	mg/L	10以下	0.25						0.80			0.89			0.85	0.89	0.80	0.85	
	フッ素及びその化合物	mg/L	0.8以下	0.05																
	ホウ素及びその化合物	mg/L	1.0以下	0.01																
	四塩化炭素	mg/L	0.002以下	0.0002																
	1,4-ジオキサン	mg/L	0.05以下	0.005																
	c,t-1,2-ジクロロエチレン	mg/L	0.04以下	0.001																
	ジクロロメタン	mg/L	0.02以下	0.001																
	テトラクロロエチレン	mg/L	0.01以下	0.001																
	トリクロロエチレン	mg/L	0.01以下	0.001																
	ベンゼン	mg/L	0.01以下	0.001																
	塩素酸	mg/L	0.6以下	0.06																
クロロ酢酸	mg/L	0.02以下	0.001							0.001未満						0.001未満	0.001未満	0.001未満		
クロロホルム	mg/L	0.06以下	0.001				0.005	0.006	0.005				0.001			0.001	0.006	0.001	0.004	
ジクロロ酢酸	mg/L	0.03以下	0.001						0.003								0.003	0.003	0.003	
ジブロモクロロメタン	mg/L	0.1以下	0.001				0.004	0.008	0.009				0.003			0.002	0.009	0.002	0.005	
臭素酸	mg/L	0.01以下	0.001																	
総トリハロメタン	mg/L	0.1以下	0.001				0.014	0.024	0.024				0.007			0.005	0.024	0.005	0.015	
トリクロロ酢酸	mg/L	0.03以下	0.001							0.001							0.001	0.001	0.001	
ブロモジクロロメタン	mg/L	0.03以下	0.001				0.005	0.008	0.008				0.002			0.002	0.008	0.002	0.005	
ブロモホルム	mg/L	0.09以下	0.001				0.001未満	0.002	0.002				0.001			0.001未満	0.002	0.001未満	0.001	
ホルムアルデヒド	mg/L	0.08以下	0.005																	
亜鉛及びその化合物	mg/L	1.0以下	0.01																	
アルミニウム及びその化合物	mg/L	0.2以下	0.01																	
鉄及びその化合物	mg/L	0.3以下	0.03																	
銅及びその化合物	mg/L	1.0以下	0.01																	
ナトリウム及びその化合物	mg/L	200以下	3																	
マンガン及びその化合物	mg/L	0.05以下	0.005																	
塩化物イオン	mg/L	200以下	6.0		17.0		16.2	11.0	16.3	15.8	12.3	15.1	18.0	20.4	17.2	17.0	20.4	11.0	16.0	
カルシウム、マグネシウム等(硬度)	mg/L	300以下	6.6																	
蒸発残留物	mg/L	500以下	1																	
陰イオン界面活性剤	mg/L	0.2以下	0.02	*																
ジェオスミン	mg/L	0.00001以下	0.000001																	
2-メチルイソボルネオール	mg/L	0.00001以下	0.000001																	
非イオン界面活性剤	mg/L	0.02以下	0.005																	
フェノール類	mg/L	0.005以下	0.0005																	
有機物(TOC)	mg/L	3以下	0.2				0.8	0.8	1.0	0.9	0.7	0.9	0.8	0.8	0.7	0.8	1.0	0.7	0.8	
pH値		5.8以上8.6以下			7.1		7.1	7.2	7.1	7.1	7.1	7.0	7.1	7.0	7.0	7.1	7.2	7.0	7.1	
味		異常でないこと			異常なし		異常なし	異常なし	異常なし	異常なし	異常なし	異常なし	異常なし	異常なし	異常なし	異常なし				
臭気		異常でないこと			異常なし		異常なし	異常なし	異常なし	異常なし	異常なし	異常なし	異常なし	異常なし	異常なし	異常なし				
色度	度	5以下	1		1未満		1未満	1未満	1未満	1未満	1未満	1未満	1未満	1未満	1未満	1未満	1未満	1未満	1未満	
濁度	度	2以下	0.5		0.5未満		0.5未満	0.5未満	0.5未満	0.5未満	0.5未満	0.5未満	0.5未満	0.5未満	0.5未満	0.5未満	0.5未満	0.5未満	0.5未満	
※	従属栄養細菌個	2000	0	*					0			0			0		0	0	0	
22条	遊離残留塩素	mg/L	0.1以上	0.1	*	0.9		0.9	0.9	0.8	0.9	1.0	0.9	0.8	0.7	0.6	0.7	1.0	0.6	0.8
	残留塩素	mg/L		0.1	*	1.0		0.9	1.0	0.9	1.0	1.1	1.0	0.9	0.8	0.7	0.8	1.1	0.7	0.9
他参考	電気伝導率	μ S/cm		1	*	170		170	132	172	169	138	168	180	179	172	166	180	132	165
	水温	℃			*	13.5		24.0	24.2		29.1	19.5	17.9	13.5	8.5	10.6	10.9	29.1	8.5	18.2
	放射能(総β線)	Bq/L		0.3	*															
	塩素臭を含む臭気強度			*						6			10			10		10	6	9

※水質管理目標設定項目

*水道GLP対象外

令和2年度 検査結果 (企水受水系統名・採水地点)																				(小平尾分岐・北余部)										最高	最低	平均
		単位	水質基準値等	最小表示値	備考	4	5	6	7	8	9	10	11	12	1	2	3															
採水月						7	11	1	27	24	8	19	4	8	25	15	2															
採水日																																
気温		℃				12.0	19.6	23.3	27.0	29.9	29.2	14.6	12.6	12.1	8.9	14.0	14.8	29.9	8.9	18.2												
天候						晴	晴	晴	曇	晴	晴	雨	晴	晴	晴	雨	雨															
水	一般細菌集落	mL	100以下	0		0	0	0	0	0	0	0	0	0	0	0	0	0	0	0												
	大腸菌	(+、-)	検出されないこと	(-)		(-)	(-)	(-)	(-)	(-)	(-)	(-)	(-)	(-)	(-)	(-)	(-)															
	カドミウム及びその化合物	mg/L	0.003以下	0.0003				0.0003未満			0.0003未満			0.0003未満			0.0003未満	0.0003未満	0.0003未満	0.0003未満												
	水銀及びその化合物	mg/L	0.0005以下	0.00005				0.00005未満			0.00005未満			0.00005未満			0.00005未満	0.00005未満	0.00005未満	0.00005未満												
	セレン及びその化合物	mg/L	0.01以下	0.001				0.001未満			0.001未満			0.001未満			0.001未満	0.001未満	0.001未満	0.001未満												
	鉛及びその化合物	mg/L	0.01以下	0.001				0.001未満			0.001未満			0.001未満			0.001未満	0.001未満	0.001未満	0.001未満												
	ヒ素及びその化合物	mg/L	0.01以下	0.001				0.001未満			0.001未満			0.001未満			0.001未満	0.001未満	0.001未満	0.001未満												
	六価クロム化合物	mg/L	0.02以下	0.0005				0.0005未満			0.0005未満			0.0005未満			0.0005未満	0.0005未満	0.0005未満	0.0005未満												
	亜硝酸態窒素	mg/L	0.04以下	0.004				0.004未満			0.004未満			0.004未満			0.004未満	0.004未満	0.004未満	0.004未満												
	シアン化物イオン及び塩化シアン	mg/L	0.01以下	0.001				0.001未満			0.001未満			0.001未満			0.001未満	0.001未満	0.001未満	0.001未満												
質	硝酸態窒素及び亜硝酸態窒素	mg/L	10以下	0.25				0.49			0.82			0.88			0.79	0.88	0.49	0.75												
	フッ素及びその化合物	mg/L	0.8以下	0.05				0.09			0.09			0.08			0.07	0.09	0.07	0.08												
	ホウ素及びその化合物	mg/L	1.0以下	0.01				0.02			0.02			0.02			0.02	0.02	0.02	0.02												
	四塩化炭素	mg/L	0.002以下	0.0002				0.0002未満	■1		0.0002未満			0.0002未満			0.0002未満	0.0002未満	0.0002未満	0.0002未満												
	1,4-ジオキサン	mg/L	0.05以下	0.005				0.005未満	■1		0.005未満			0.005未満			0.005未満	0.005未満	0.005未満	0.005未満												
	c,t-1,2-ジクロロエチレン	mg/L	0.04以下	0.001				0.001未満	■1		0.001未満			0.001未満			0.001未満	0.001未満	0.001未満	0.001未満												
	ジクロロメタン	mg/L	0.02以下	0.001				0.001未満	■1		0.001未満			0.001未満			0.001未満	0.001未満	0.001未満	0.001未満												
	テトラクロロエチレン	mg/L	0.01以下	0.001				0.001未満	■1		0.001未満			0.001未満			0.001未満	0.001未満	0.001未満	0.001未満												
	トリクロロエチレン	mg/L	0.01以下	0.001				0.001未満	■1		0.001未満			0.001未満			0.001未満	0.001未満	0.001未満	0.001未満												
	ベンゼン	mg/L	0.01以下	0.001				0.001未満	■1		0.001未満			0.001未満			0.001未満	0.001未満	0.001未満	0.001未満												
基	塩素酸	mg/L	0.6以下	0.06				0.07			0.11			0.06			0.06未満	0.11	0.06未満	0.06												
	クロロ酢酸	mg/L	0.02以下	0.001				0.001未満			0.001			0.001未満			0.001未満	0.001	0.001未満	0.001未満												
	クロロホルム	mg/L	0.06以下	0.001				0.004	■1	0.007	0.008			0.002			0.001	0.002	0.008	0.001												
	ジクロロ酢酸	mg/L	0.03以下	0.001				0.002			0.005			0.001			0.001	0.005	0.001	0.002												
	ジブロモクロロメタン	mg/L	0.1以下	0.001				0.007	■1	0.005	0.011			0.005			0.003	0.011	0.003	0.007												
	臭素酸	mg/L	0.01以下	0.001				0.002			0.003			0.001			0.001未満	0.003	0.001未満	0.002												
	総トリハロメタン	mg/L	0.1以下	0.001				0.020	■1	0.020	0.032			0.032			0.012	0.032	0.008	0.021												
	トリクロロ酢酸	mg/L	0.03以下	0.001				0.001			0.002			0.001			0.001未満	0.002	0.001未満	0.001未満												
	ブロモジクロロメタン	mg/L	0.03以下	0.001				0.007	■1	0.007	0.011			0.003			0.003	0.011	0.003	0.007												
	ブロモホルム	mg/L	0.09以下	0.001				0.002	■1	0.001	0.002			0.002			0.001	0.002	0.001	0.002												
準	ホルムアルデヒド	mg/L	0.08以下	0.005				0.005未満			0.005未満			0.005未満			0.005未満	0.005未満	0.005未満	0.005未満												
	亜鉛及びその化合物	mg/L	1.0以下	0.01				0.01未満			0.01未満			0.01未満			0.01未満	0.01未満	0.01未満	0.01未満												
	アルミニウム及びその化合物	mg/L	0.2以下	0.01				0.01未満			0.01			0.01			0.01未満	0.01	0.01未満	0.01未満												
	鉄及びその化合物	mg/L	0.3以下	0.03				0.03未満			0.03未満			0.03未満			0.03未満	0.03未満	0.03未満	0.03未満												
	銅及びその化合物	mg/L	1.0以下	0.01				0.01未満			0.01未満			0.01未満			0.01未満	0.01未満	0.01未満	0.01未満												
	ナトリウム及びその化合物	mg/L	200以下	3				13.5			16.7			15.7			13.5	16.7	13.5	14.9												
	マンガン及びその化合物	mg/L	0.05以下	0.005				0.005未満			0.005未満			0.005未満			0.005未満	0.005未満	0.005未満	0.005未満												
	塩化物イオン	mg/L	200以下	6.0		14.9	16.2	14.7		11.8	17.3		16.3	12.2		15.3	18.1	20.4	17.3	11.8												
	カルシウム、マグネシウム等(硬度)	mg/L	300以下	6.6				40.3			39.3			45.0			43.0	45.0	39.3	41.9												
	蒸発残留物	mg/L	500以下	1				92			104			86			89	104	86	93												
項	陰イオン界面活性剤	mg/L	0.2以下	0.02	*		0.02未満		0.02未満				0.02未満			0.02未満		0.02未満	0.02未満	0.02未満												
	ジェオスミン	mg/L	0.00001以下	0.000001		0.000001未満	0.000001未満	0.000001未満	0.000001未満	△1	0.000001未満	▲1	0.000001未満	0.000001未満	●1	0.000001未満	◇1	0.000001未満	▽1	0.000001未満												
	2-メチルイソボルネオール	mg/L	0.00001以下	0.000001		0.000001未満	0.000001未満	0.000001未満	0.000001未満	△1	0.000001未満	▲1	0.000001未満	0.000001未満	●1	0.000001未満	◇1	0.000001未満	▽1	0.000001未満												
	非イオン界面活性剤	mg/L	0.02以下	0.005			0.005未満			0.005未満			0.005未満			0.005未満		0.005未満	0.005未満	0.005未満												
	フェノール類	mg/L	0.005以下	0.0005			0.0005未満	■1			0.0005未満			0.0005未満			0.0005未満	0.0005未満	0.0005未満	0.0005未満												
	有機物(TOC)	mg/L	3以下	0.2		0.7	0.7	0.8		0.7	0.9		0.9	0.7		0.8	0.8	0.8	0.7	0.8												
	pH値		5.8以上8.6以下			7.1	7.2	7.3		7.3	7.2		7.3	7.2		7.1	7.0	7.1	7.2	7.0												
	味		異常でないこと			異常なし	異常なし	異常なし	異常なし	異常なし	異常なし	異常なし	異常なし	異常なし	異常なし	異常なし	異常なし	異常なし	異常なし													
	臭気		異常でないこと			異常なし	異常なし	異常なし	異常なし	異常なし	異常なし	異常なし	異常なし	異常なし	異常なし	異常なし	異常なし	異常なし	異常なし													
	色度	度	5以下	1		1未満	1未満	1未満	1未満	1未満	1未満	1未満	1未満	1未満	1未満	1未満	1未満	1未満	1未満	1未満												
濁度	度	2以下	0.5		0.5未満	0.5未満	0.5未満	0.5未満	0.5未満	0.5未満	0.5未満	0.5未満	0.5未満	0.5未満	0.5未満	0.5未満	0.5未満	0.5未満	0.5未満													
※	従属栄養細菌個		2000	0	*		0			1			0			0		1	0	0												
	遊離残留塩素	mg/L	0.1以上	0.1	*	0.8	0.8	0.7	0.8	0.7	0.8	0.8	0.8	0.7	0.7	0.6	0.6	0.8	0.6	0.7												
	残留塩素	mg/L		0.1	*	0.9	0.9	0.8	0.9	0.8	0.9	0.9	0.8	0.9	0.8	0.7	0.7	0.9	0.7	0.8												
	電気伝導率	μ S/cm		1	*	151	173	161	140	182	177	139	171	181	189	172	166	189	139	167												
他参考	水温	℃		*	15.1	21.2	23.2	26.5	31.0	30.9	21.5	19.3	16.8	10.0	11.7	11.0	31.0	10.0	19.9													
	放射能(総β線)	Bq/L		0.3	*	0.3未満					0.3未満						0.3未満	0.3未満	0.3未満													
	塩素臭を含む臭気強度			*																												
	※水質管理目標設定項目	*水道GLP対象外																														
																				■1 6月9日採水	△1 7月13日採水	▲1 8月3日採水	●1 10月8日採水	◇1 11月9日採水	▽1 1月4日採水	▼1 2月25日採水						

令和 2 年 度 検 査 結 果																				
(企水受水系統名・採水地点)																				
		単位	水質基準値等	最小表示値	備考	(小平尾分岐・さつき野配水池)											最高	最低	平均	
						4	5	6	7	8	9	10	11	12	1	2				3
						14		9	27	24	8	19	4	8	25	15				2
						11.4		26.1	27.0	29.9	29.2	14.6	12.6	12.1	8.9	14.0				14.8
天	候	℃				晴	曇	晴	晴	雨	晴	晴	晴	雨	雨					
水	一 般 細 菌	集落/mL	100以下	0		0	0	0	0	0	0	0	0	0	0	0	0	0		
	大 腸 菌	(+、-) 検出されないこと	(-)		(-)	(-)	(-)	(-)	(-)	(-)	(-)	(-)	(-)	(-)	(-)	(-)				
	カドミウム及びその化合物	mg/L	0.003以下	0.0003																
	水 銀 及 び そ の 化 合 物	mg/L	0.0005以下	0.00005																
	セ レ ン 及 び そ の 化 合 物	mg/L	0.01以下	0.001																
	鉛 及 び そ の 化 合 物	mg/L	0.01以下	0.001																
	ヒ 素 及 び そ の 化 合 物	mg/L	0.01以下	0.001																
	六 価 ク ロ ム 化 合 物	mg/L	0.02以下	0.0005																
	亜 硝 酸 態 窒 素	mg/L	0.04以下	0.004						0.004未満			0.004未満			0.004未満	0.004未満	0.004未満	0.004未満	
	シアン化物イオン及び塩化シアン	mg/L	0.01以下	0.001																
	硝酸態窒素及び亜硝酸態窒素	mg/L	10以下	0.25						0.83			0.89			0.72	0.89	0.72	0.81	
	フッ素及びその化合物	mg/L	0.8以下	0.05																
	ホウ素及びその化合物	mg/L	1.0以下	0.01																
	四 塩 化 炭 素	mg/L	0.002以下	0.0002																
	1 , 4 - ジ オ キ サ ン	mg/L	0.05以下	0.005																
	c,t-1,2-ジクロロエチレン	mg/L	0.04以下	0.001																
	ジ ク ロ ロ メ タ ン	mg/L	0.02以下	0.001																
	テトラクロロエチレン	mg/L	0.01以下	0.001																
	トリクロロエチレン	mg/L	0.01以下	0.001																
	ベ ン ゼ ン	mg/L	0.01以下	0.001																
塩 素 酸	mg/L	0.6以下	0.06																	
ク ロ ロ 酢 酸	mg/L	0.02以下	0.001						0.001未満							0.001未満	0.001未満	0.001未満		
ク ロ ロ ホ ル ム	mg/L	0.06以下	0.001				0.009	0.009	0.010			0.002			0.002	0.010	0.002	0.006		
ジ ク ロ ロ 酢 酸	mg/L	0.03以下	0.001						0.003							0.003	0.003	0.003		
ジ ブ ロ モ ク ロ ロ メ タ ン	mg/L	0.1以下	0.001				0.006	0.011	0.013				0.006			0.004	0.013	0.004	0.008	
臭 素 酸	mg/L	0.01以下	0.001																	
総トリハロメタン	mg/L	0.1以下	0.001				0.024	0.033	0.039			0.014			0.010	0.039	0.010	0.024		
トリクロロ酢酸	mg/L	0.03以下	0.001						0.003							0.003	0.003	0.003		
ブ ロ モ ジ ク ロ ロ メ タ ン	mg/L	0.03以下	0.001				0.008	0.011	0.013			0.004			0.003	0.013	0.003	0.008		
ブ ロ モ ホ ル ム	mg/L	0.09以下	0.001				0.001	0.002	0.003			0.002			0.001	0.003	0.001	0.002		
ホ ル ム ア ル デ ヒ ド	mg/L	0.08以下	0.005																	
亜鉛及びその化合物	mg/L	1.0以下	0.01																	
アルミニウム及びその化合物	mg/L	0.2以下	0.01																	
鉄 及 び そ の 化 合 物	mg/L	0.3以下	0.03																	
銅 及 び そ の 化 合 物	mg/L	1.0以下	0.01																	
ナトリウム及びその化合物	mg/L	200以下	3																	
マンガン及びその化合物	mg/L	0.05以下	0.005																	
塩 化 物 イ オ ン	mg/L	200以下	6.0		16.7		15.4	11.8	16.5	16.3	12.2	14.8	18.1	20.1	17.4	16.2	20.1	11.8	16.0	
カルシウム、マグネシウム等(硬度)	mg/L	300以下	6.6																	
蒸 発 残 留 物	mg/L	500以下	1																	
陰 イ オ ン 界 面 活 性 剤	mg/L	0.2以下	0.02	*																
ジ エ オ ス ミ ン	mg/L	0.00001以下	0.000001																	
2-メチルイソボルネオール	mg/L	0.00001以下	0.000001																	
非 イ オ ン 界 面 活 性 剤	mg/L	0.02以下	0.005																	
フ ェ ノ ー ル 類	mg/L	0.005以下	0.0005																	
有 機 物 (T O C)	mg/L	3以下	0.2				0.8	0.7	0.9	0.9	0.7	0.7	0.7	0.8	0.8	0.7	0.9	0.7	0.8	
pH	値		5.8以上8.6以下			7.2	7.3	7.3	7.3	7.3	7.3	7.2	7.2	7.1	7.1	7.2	7.3	7.1	7.2	
味			異常でないこと			異常なし	異常なし	異常なし	異常なし	異常なし	異常なし	異常なし	異常なし	異常なし	異常なし	異常なし				
臭 気			異常でないこと			異常なし	異常なし	異常なし	異常なし	異常なし	異常なし	異常なし	異常なし	異常なし	異常なし	異常なし				
色 度	度	度	5以下	1		1未満		1未満	1未満	1未満	1未満	1未満	1未満	1未満	1未満	1未満	1未満	1未満	1未満	
濁 度	度	度	2以下	0.5		0.5未満		0.5未満	0.5未満	0.5未満	0.5未満	0.5未満	0.5未満	0.5未満	0.5未満	0.5未満	0.5未満	0.5未満	0.5未満	
※	従 属 栄 養 細 菌 個		2000	0	*				0			0			0		0	0	0	
22 条	遊 離 残 留 塩 素	mg/L	0.1以上	0.1	*	0.8		0.8	0.6	0.5	0.8	0.7	0.7	0.6	0.5	0.5	0.8	0.5	0.6	
	残 留 塩 素	mg/L		0.1	*	0.9		0.9	0.7	0.7	0.6	0.9	0.8	0.7	0.6	0.6	0.9	0.6	0.7	
他 参 考	電 気 伝 導 率	μ S/cm		1	*	154		168	141	178	177	136	163	182	189	172	161	189	136	166
	水 温	℃			*	14.3		24.7	26.8	31.0	30.0	21.5	18.2	15.0	8.8	10.5	11.2	31.0	8.8	19.3
	放 射 能 (総 β 線)	Bq/L		0.3	*													0.3未満	0.3未満	#DIV/0!
	塩 素 臭 を 含 む 臭 気 強 度				*					6				9			9		6	8

※水質管理目標設定項目

*水道GLP対象外

▽1 1月27日採水

※水質管理目標設定項目

*水道GLP対象外

▽1 1月27日採水

令和 2 年 度 検 査 結 果																							
(企水受水系統名・採水地点)																							
	(小 平 尾 分 岐 ・ さ つ き 野 西 1丁目)															最高	最低	平均					
	単位	水質基準値等	最小表示値	備考	4	5	6	7	8	9	10	11	12	1	2	3							
	採 水 月				7	11	1	27	24	8	19	4	8	25	15	2							
	気 温	℃			12.0	19.6	23.3	27.0	29.9	29.2	14.6	12.6	12.1	8.9	14.0	14.8	29.9	8.9	18.2				
天 候				晴	晴	晴	曇	晴	晴	晴	雨	晴	晴	晴	雨	雨							
水 質	一 般 細 菌 集落/mL	100以下	0		0	0	0	0	0	0	0	0	0	0	0	0	0	0	0				
	大 腸 菌 (＋、－)	検出されないこと	(-)		(-)	(-)	(-)	(-)	(-)	(-)	(-)	(-)	(-)	(-)	(-)	(-)							
	カドミウム及びその化合物	mg/L	0.003以下	0.0003			0.0003未満			0.0003未満			0.0003未満			0.0003未満	0.0003未満	0.0003未満	0.0003未満				
	水 銀 及 び そ の 化 合 物	mg/L	0.0005以下	0.00005			0.00005未満			0.00005未満			0.00005未満			0.00005未満	0.00005未満	0.00005未満	0.00005未満				
	セレン及びその化合物	mg/L	0.01以下	0.001			0.001未満			0.001未満			0.001未満			0.001未満	0.001未満	0.001未満	0.001未満				
	鉛 及 び そ の 化 合 物	mg/L	0.01以下	0.001			0.001未満			0.001			0.001未満			0.001未満	0.001	0.001未満	0.001未満				
	ヒ素及びその化合物	mg/L	0.01以下	0.001			0.001未満			0.001未満			0.001未満			0.001未満	0.001未満	0.001未満	0.001未満				
	六 価 ク ロ ム 化 合 物	mg/L	0.02以下	0.0005			0.0005未満			0.0005未満			0.0005未満			0.0005未満	0.0005未満	0.0005未満	0.0005未満				
	亜 硝 酸 態 窒 素	mg/L	0.04以下	0.004			0.004未満			0.004未満			0.004未満			0.004未満	0.004未満	0.004未満	0.004未満				
	シアン化物イオン及び塩化シアン	mg/L	0.01以下	0.001			0.001未満			0.001未満			0.001未満			0.001未満	0.001未満	0.001未満	0.001未満				
	硝酸態窒素及び亜硝酸態窒素	mg/L	10以下	0.25			0.52			0.84			0.89			0.68	0.89	0.52	0.73				
	フッ素及びその化合物	mg/L	0.8以下	0.05			0.09			0.09			0.08			0.07	0.09	0.07	0.08				
	ホウ素及びその化合物	mg/L	1.0以下	0.01			0.02			0.02			0.02			0.02	0.02	0.02	0.02				
	四 塩 化 炭 素	mg/L	0.002以下	0.0002			0.0002未満	■1		0.0002未満			0.0002未満			0.0002未満	0.0002未満	0.0002未満	0.0002未満				
	1 , 4 - ジ オ キ サ ン	mg/L	0.05以下	0.005			0.005未満	■1		0.005未満			0.005未満			0.005未満	0.005未満	0.005未満	0.005未満				
	c,t-1,2-ジクロロエチレン	mg/L	0.04以下	0.001			0.001未満	■1		0.001未満			0.001未満			0.001未満	0.001未満	0.001未満	0.001未満				
	ジ ク ロ ロ メ タ ン	mg/L	0.02以下	0.001			0.001未満	■1		0.001未満			0.001未満			0.001未満	0.001未満	0.001未満	0.001未満				
	テトラクロロエチレン	mg/L	0.01以下	0.001			0.001未満	■1		0.001未満			0.001未満			0.001未満	0.001未満	0.001未満	0.001未満				
	トリクロロエチレン	mg/L	0.01以下	0.001			0.001未満	■1		0.001未満			0.001未満			0.001未満	0.001未満	0.001未満	0.001未満				
	ベンゼン	mg/L	0.01以下	0.001			0.001未満	■1		0.001未満			0.001未満			0.001未満	0.001未満	0.001未満	0.001未満				
	塩 素 酸	mg/L	0.6以下	0.06			0.07			0.12			0.07			0.06未満	0.12	0.06未満	0.07				
	ク ロ ロ 酢 酸	mg/L	0.02以下	0.001			0.001未満			0.001			0.001未満			0.001未満	0.001	0.001未満	0.001未満				
ク ロ ロ ホ ル ム	mg/L	0.06以下	0.001			0.006	■1	0.009	0.010	0.011		0.002			0.002	0.011	0.002	0.007					
ジ ク ロ ロ 酢 酸	mg/L	0.03以下	0.001			0.003			0.005			0.002			0.002	0.005	0.002	0.003					
ジブロモクロロメタン	mg/L	0.1以下	0.001			0.008	■1	0.006	0.012	0.013		0.006			0.004	0.013	0.004	0.008					
臭 素 酸	mg/L	0.01以下	0.001			0.001			0.003			0.001			0.001未満	0.003	0.001未満	0.001					
総トリハロメタン	mg/L	0.1以下	0.001			0.024	■1	0.024	0.037	0.041		0.015			0.011	0.041	0.011	0.025					
トリクロロ酢酸	mg/L	0.03以下	0.001			0.001			0.003			0.001未満			0.001未満	0.003	0.001未満	0.001					
ブロモジクロロメタン	mg/L	0.03以下	0.001			0.008	■1	0.008	0.012	0.014		0.005			0.004	0.014	0.004	0.009					
ブ ロ モ ホ ル ム	mg/L	0.09以下	0.001			0.002	■1	0.001	0.003	0.003		0.002			0.001	0.003	0.001	0.002					
ホルムアルデヒド	mg/L	0.08以下	0.005			0.005未満			0.005未満			0.005未満			0.005未満	0.005未満	0.005未満	0.005未満					
亜鉛及びその化合物	mg/L	1.0以下	0.01			0.01未満			0.01未満			0.01未満			0.01未満	0.01未満	0.01未満	0.01未満					
アルミニウム及びその化合物	mg/L	0.2以下	0.01			0.01未満			0.01			0.01			0.01未満	0.01	0.01未満	0.01未満					
鉄 及 び そ の 化 合 物	mg/L	0.3以下	0.03			0.03未満			0.03未満			0.03未満			0.03未満	0.03未満	0.03未満	0.03未満					
銅 及 び そ の 化 合 物	mg/L	1.0以下	0.01			0.01			0.05			0.01			0.02	0.05	0.01	0.02					
ナトリウム及びその化合物	mg/L	200以下	3			13.3			16.7			15.7			12.8	16.7	12.8	14.6					
マンガン及びその化合物	mg/L	0.05以下	0.005			0.005未満			0.005未満			0.005未満			0.005未満	0.005未満	0.005未満	0.005未満					
塩 化 物 イ オ ン	mg/L	200以下	6.0		15.2	16.3	14.6	11.9	16.5	16.4	12.2	14.5	18.1	19.3	17.4	15.9	19.3	11.9	15.7				
カルシウム、マグネシウム等(硬度)	mg/L	300以下	6.6			39.6			39.2			44.9			41.4	44.9	39.2	41.3					
蒸 発 残 留 物	mg/L	500以下	1			95			101			85			84	101	84	91					
陰イオン界面活性剤	mg/L	0.2以下	0.02	*		0.02未満		0.02未満				0.02未満			0.02未満	0.02未満	0.02未満	0.02未満					
ジ エ オ ス ミ ン	mg/L	0.00001以下	0.000001		0.000001未満	0.000001未満	0.000001未満	0.000001未満	△1	0.000001未満	▲1	0.000001未満	0.000001未満	●1	0.000001未満	◇1	0.000001未満	▽1	0.000001未満	▼1	0.000001未満	0.000001未満	0.000001未満
2-メチルイソボルネオール	mg/L	0.00001以下	0.000001		0.000001未満	0.000001未満	0.000001未満	0.000001未満	△1	0.000001未満	▲1	0.000001未満	0.000001未満	●1	0.000001未満	◇1	0.000001未満	▽1	0.000001未満	▼1	0.000001未満	0.000001未満	0.000001未満
非イオン界面活性剤	mg/L	0.02以下	0.005			0.005未満			0.005未満			0.005未満			0.005未満		0.005未満	0.005未満	0.005未満				
フ ェ ノ ー ル 類	mg/L	0.005以下	0.0005			0.0005未満	■1		0.0005未満			0.0005未満			0.0005未満		0.0005未満	0.0005未満	0.0005未満				
有 機 物 (T O C)	mg/L	3以下	0.2		0.7	0.7	0.7	0.7	0.8	0.9	0.7	0.7	0.8	0.8	0.8	0.7	0.9	0.7	0.8				
pH 値		5.8以上8.6以下			7.2	7.3	7.3	7.3	7.3	7.3	7.3	7.2	7.2	7.1	7.1	7.2	7.3	7.1	7.2				
味		異常でないこと			異常なし	異常なし	異常なし	異常なし	異常なし	異常なし	異常なし	異常なし	異常なし	異常なし	異常なし	異常なし							
臭 気		異常でないこと			異常なし	異常なし	異常なし	異常なし	異常なし	異常なし	異常なし	異常なし	異常なし	異常なし	異常なし	異常なし							
色 度	度	5以下	1		1未満	1未満	1未満	1未満	1未満	1未満	1未満	1未満	1未満	1未満	1未満	1未満	1未満	1未満	1未満				
濁 度	度	2以下	0.5		0.5未満	0.5未満	0.5未満	0.5未満	0.5未満	0.5未満	0.5未満	0.5未満	0.5未満	0.5未満	0.5未満	0.5未満	0.5未満	0.5未満	0.5未満				
※	従 属 栄 養 細 菌 個	2000	0	*	0	0	0	0	0	0	0	0	0	0	0	0	0	0	0				
22 条 則	遊 離 残 留 塩 素	mg/L	0.1以上	0.1	*	0.7	0.7	0.6	0.6	0.4	0.7	0.6	0.7	0.5	0.5	0.5	0.7	0.4	0.6				
	残 留 塩 素	mg/L		0.1	*	0.8	0.8	0.7	0.7	0.5	0.8	0.7	0.8	0.6	0.6	0.6	0.8	0.5	0.7				
他 参 考	電 気 伝 導 率	μ S/cm		1	*	152	172	159	142	179	178	134	162	182	185	172	162	185	134	165			
	水 温	℃			*	16.0	22.0	24.9	27.8	32.2	31.1	22.2	20.0	16.0	10.6	12.5	12.5	32.2	10.6	20.7			
	放 射 能 (総 β 線)	Bq/L		0.3	*	0.3未満						0.3未満					0.3未満	0.3未満	0.3未満				
	塩 素 臭 を 含 む 臭 気 強 度				*																		

(企水受水系統名・採水地点)

※水質管理目標設定項目 *水道GLP対象外

令和2年度 検査結果
(企水受水系統名・採水地点)

					(浅 香 山 分 岐 ・ 浅 香 山 分 岐)													最高	最低	平均
採水月日	4	5	6	7	8	9	10	11	12	1	2	3								
	14		9	27	24	8	19	4	8	25	15	2								
	11.4		26.1	27.0	29.9	29.2	14.6	12.6	12.1	8.9	14.0	14.8	29.9	8.9	18.2					
	晴		晴	曇	晴	晴	雨	晴	晴	晴	雨	雨								
水質	一般細菌集落/mL	100以下	0		0		23	0	0	0	0	0	0	0	0	23	0	2.090909091		
	大腸菌(+)、(-)	検出されないこと	(-)		(-)		(-)	(-)	(-)	(-)	(-)	(-)	(-)	(-)	(-)					
	カドミウム及びその化合物	mg/L	0.003以下	0.0003					0.0003未満							0.0003未満	0.0003未満	0.0003未満		
	水銀及びその化合物	mg/L	0.0005以下	0.00005					0.00005未満							0.00005未満	0.00005未満	0.00005未満		
	セレン及びその化合物	mg/L	0.01以下	0.001					0.001未満							0.001未満	0.001未満	0.001未満		
	鉛及びその化合物	mg/L	0.01以下	0.001					0.001未満			0.001未満			0.001未満	0.001未満	0.001未満	0.001未満		
	ヒ素及びその化合物	mg/L	0.01以下	0.001					0.001未満							0.001未満	0.001未満	0.001未満		
	六価クロム化合物	mg/L	0.02以下	0.0005					0.0005未満							0.0005未満	0.0005未満	0.0005未満		
	亜硝酸態窒素	mg/L	0.04以下	0.004					0.004未満			0.004未満			0.004未満	0.004未満	0.004未満	0.004未満		
	シアン化物イオン及び塩化シアン	mg/L	0.01以下	0.001					0.001未満							0.001未満	0.001未満	0.001未満		
	硝酸態窒素及び亜硝酸態窒素	mg/L	10以下	0.25					0.80			0.89				0.85	0.89	0.80	0.85	
	フッ素及びその化合物	mg/L	0.8以下	0.05					0.09							0.09	0.09	0.09	0.09	
	ホウ素及びその化合物	mg/L	1.0以下	0.01					0.02							0.02	0.02	0.02	0.02	
	四塩化炭素	mg/L	0.002以下	0.0002					0.0002未満							0.0002未満	0.0002未満	0.0002未満	0.0002未満	
	1,4-ジオキサン	mg/L	0.05以下	0.005					0.005未満							0.005未満	0.005未満	0.005未満	0.005未満	
	c,t-1,2-ジクロロエチレン	mg/L	0.04以下	0.001					0.001未満							0.001未満	0.001未満	0.001未満	0.001未満	
	ジクロロメタン	mg/L	0.02以下	0.001					0.001未満							0.001未満	0.001未満	0.001未満	0.001未満	
	テトラクロロエチレン	mg/L	0.01以下	0.001					0.001未満							0.001未満	0.001未満	0.001未満	0.001未満	
	トリクロロエチレン	mg/L	0.01以下	0.001					0.001未満							0.001未満	0.001未満	0.001未満	0.001未満	
	ベンゼン	mg/L	0.01以下	0.001					0.001未満							0.001未満	0.001未満	0.001未満	0.001未満	
	塩素酸	mg/L	0.6以下	0.06					0.08				0.06未満				0.06未満	0.08	0.06未満	0.06未満
	クロロ酢酸	mg/L	0.02以下	0.001					0.001未満								0.001未満	0.001未満	0.001未満	0.001未満
	クロロホルム	mg/L	0.06以下	0.001				0.005	0.006	0.005				0.001			0.001未満	0.006	0.001未満	0.003
	ジクロロ酢酸	mg/L	0.03以下	0.001					0.003								0.003	0.003	0.003	0.003
	ジブロモクロロメタン	mg/L	0.1以下	0.001				0.004	0.007	0.008				0.003			0.002	0.008	0.002	0.005
	臭素酸	mg/L	0.01以下	0.001					0.003								0.003	0.003	0.003	0.003
総トリハロメタン	mg/L	0.1以下	0.001				0.014	0.022	0.022				0.007			0.004	0.022	0.004	0.014	
トリクロロ酢酸	mg/L	0.03以下	0.001					0.001								0.001	0.001	0.001	0.001	
ブロモジクロロメタン	mg/L	0.03以下	0.001				0.005	0.007	0.007				0.002			0.002	0.007	0.002	0.005	
ブロモホルム	mg/L	0.09以下	0.001				0.001未満	0.002	0.002				0.001			0.001未満	0.002	0.001未満	0.001	
ホルムアルデヒド	mg/L	0.08以下	0.005					0.005未満								0.005未満	0.005未満	0.005未満	0.005未満	
亜鉛及びその化合物	mg/L	1.0以下	0.01					0.01未満								0.01未満	0.01未満	0.01未満	0.01未満	
アルミニウム及びその化合物	mg/L	0.2以下	0.01					0.01								0.01	0.01	0.01	0.01	
鉄及びその化合物	mg/L	0.3以下	0.03					0.03未満								0.03未満	0.03未満	0.03未満	0.03未満	
銅及びその化合物	mg/L	1.0以下	0.01					0.01未満								0.01未満	0.01未満	0.01未満	0.01未満	
ナトリウム及びその化合物	mg/L	200以下	3					15.1								15.1	15.1	15.1	15.1	
マンガン及びその化合物	mg/L	0.05以下	0.005					0.005未満								0.005未満	0.005未満	0.005未満	0.005未満	
塩化物イオン	mg/L	200以下	6.0		17.0		16.2	10.8	16.1	15.4	12.2	14.7	17.7	19.1	17.6	16.9	19.1	10.8	15.8	
カルシウム、マグネシウム等(硬度)	mg/L	300以下	6.6							37.7						37.7	37.7	37.7	37.7	
蒸発残留物	mg/L	500以下	1					93								93	93	93	93	
陰イオン界面活性剤	mg/L	0.2以下	0.02	*			0.02未満									0.02未満	0.02未満	0.02未満	0.02未満	
ジェオスミン	mg/L	0.00001以下	0.000001					0.000001未満								0.000001未満	0.000001未満	0.000001未満	0.000001未満	
2-メチルイソボルネオール	mg/L	0.00001以下	0.000001					0.000001未満								0.000001未満	0.000001未満	0.000001未満	0.000001未満	
非イオン界面活性剤	mg/L	0.02以下	0.005					0.005未満								0.005未満	0.005未満	0.005未満	0.005未満	
フェノール類	mg/L	0.005以下	0.0005					0.0005未満								0.0005未満	0.0005未満	0.0005未満	0.0005未満	
有機物(TOC)	mg/L	3以下	0.2				0.8	0.8	1.0	0.8	0.7	0.8	0.8	0.8	0.8	0.7	1.0	0.7	0.8	
pH値		5.8以上8.6以下			7.1		7.2	7.3	7.2	7.2	7.2	7.0	7.1	7.0	7.0	7.2	7.3	7.0	7.1	
味		異常でないこと			異常なし		異常なし	異常なし	異常なし	異常なし	異常なし	異常なし	異常なし	異常なし	異常なし	異常なし				
臭気		異常でないこと			異常なし		異常なし	異常なし	異常なし	異常なし	異常なし	異常なし	異常なし	異常なし	異常なし	異常なし				
色度	度	5以下	1		1未満		1未満	1未満	1未満	1未満	1未満	1未満	1未満	1未満	1未満	1未満	1未満	1未満	1未満	
濁度	度	2以下	0.5		0.5未満		0.5未満	0.5未満	0.5未満	0.5未満	0.5未満	0.5未満	0.5未満	0.5未満	0.5未満	0.5未満	0.5未満	0.5未満	0.5未満	
※	従属栄養細菌個	2000	0	*					0				0			0		0	0	
22条	遊離残留塩素	mg/L	0.1以上	0.1	*	1.0		0.9	1.0	0.9	1.0	0.9	0.8	0.9	0.8	0.7	1.0	0.7	0.9	
	残留塩素	mg/L		0.1	*	1.1		1.1	1.1	1.0	1.1	1.0	0.9	1.0	0.9	0.8	1.1	0.8	1.0	
他参考	電気伝導率	μ S/cm		1	*	156		171	130	171	167	139	164	178	174	175	167	178	163	
	水温	℃			*	14.8		24.0	25.8	29.5	29.2	20.4	18.2	14.0	9.0	10.7	11.1	29.5	9.0	18.8
	放射能(総β線)	Bq/L		0.3	*															
	塩素臭を含む臭気強度				*															

※水質管理目標設定項目

*水道GLP対象外

令和2年度 検査結果
(企水受水系統名・採水地点)

					(浅香山分岐・浅香山配水場)													最高	最低	平均	
					4	5	6	7	8	9	10	11	12	1	2	3					
					14		9	27	24	8	19	4	8	25	15	2					
気温					11.4		26.1	27.0	29.9	29.2	14.6	12.6	12.1	8.9	14.0	14.8	29.9	8.9	18.2		
天候					晴		晴	曇	晴	晴	雨	晴	晴	晴	雨	雨					
水	一般細菌集落/mL	100以下	0		0		0	0	0	0	0	0	0	0	0	0	0	0	0		
	大腸菌(＋、－)	検出されないこと	(-)		(-)		(-)	(-)	(-)	(-)	(-)	(-)	(-)	(-)	(-)	(-)					
	カドミウム及びその化合物	mg/L	0.003以下	0.0003																	
	水銀及びその化合物	mg/L	0.0005以下	0.00005																	
	セレン及びその化合物	mg/L	0.01以下	0.001																	
	鉛及びその化合物	mg/L	0.01以下	0.001																	
	ヒ素及びその化合物	mg/L	0.01以下	0.001																	
	六価クロム化合物	mg/L	0.02以下	0.0005																	
	亜硝酸態窒素	mg/L	0.04以下	0.004						0.004未満			0.004未満			0.004未満	0.004未満	0.004未満	0.004未満		
	シアン化物イオン及び塩化シアン	mg/L	0.01以下	0.001																	
	硝酸態窒素及び亜硝酸態窒素	mg/L	10以下	0.25						0.82			0.91			0.80	0.91	0.80	0.84		
	フッ素及びその化合物	mg/L	0.8以下	0.05																	
	ホウ素及びその化合物	mg/L	1.0以下	0.01																	
	四塩化炭素	mg/L	0.002以下	0.0002																	
	1,4-ジオキサン	mg/L	0.05以下	0.005																	
	c,t-1,2-ジクロロエチレン	mg/L	0.04以下	0.001																	
	ジクロロメタン	mg/L	0.02以下	0.001																	
	テトラクロロエチレン	mg/L	0.01以下	0.001																	
	トリクロロエチレン	mg/L	0.01以下	0.001																	
	ベンゼン	mg/L	0.01以下	0.001																	
	基	塩素酸	mg/L	0.6以下	0.06																
		クロロ酢酸	mg/L	0.02以下	0.001						0.001未満							0.001未満	0.001未満	0.001未満	
クロロホルム		mg/L	0.06以下	0.001				0.007	0.008	0.007			0.002			0.001	0.008	0.001	0.005		
ジクロロ酢酸		mg/L	0.03以下	0.001						0.004							0.004	0.004	0.004		
ジブロモクロロメタン		mg/L	0.1以下	0.001				0.005	0.009	0.010			0.005			0.003	0.010	0.003	0.006		
臭素酸		mg/L	0.01以下	0.001																	
総トリハロメタン		mg/L	0.1以下	0.001				0.018	0.028	0.029			0.012			0.006	0.029	0.006	0.019		
トリクロロ酢酸		mg/L	0.03以下	0.001						0.002							0.002	0.002	0.002		
ブロモジクロロメタン		mg/L	0.03以下	0.001				0.006	0.009	0.010			0.003			0.002	0.010	0.002	0.006		
ブロモホルム		mg/L	0.09以下	0.001				0.001未満	0.002	0.002			0.002			0.001未満	0.002	0.001未満	0.001		
ホルムアルデヒド		mg/L	0.08以下	0.005																	
亜鉛及びその化合物		mg/L	1.0以下	0.01																	
アルミニウム及びその化合物		mg/L	0.2以下	0.01																	
鉄及びその化合物		mg/L	0.3以下	0.03																	
銅及びその化合物		mg/L	1.0以下	0.01																	
ナトリウム及びその化合物		mg/L	200以下	3																	
マンガン及びその化合物		mg/L	0.05以下	0.005																	
項		塩化物イオン	mg/L	200以下	6.0		16.9		16.0	11.3	16.4	16.0	12.1	15.1	18.1	20.1	17.3	16.8	20.1	11.3	16.0
		カルシウム、マグネシウム等(硬度)	mg/L	300以下	6.6																
		蒸発残留物	mg/L	500以下	1																
		陰イオン界面活性剤	mg/L	0.2以下	0.02	*															
		ジェオスミン	mg/L	0.00001以下	0.000001																
	2-メチルイソボルネオール	mg/L	0.00001以下	0.000001																	
	非イオン界面活性剤	mg/L	0.02以下	0.005																	
	フェノール類	mg/L	0.005以下	0.0005																	
	有機物(TOC)	mg/L	3以下	0.2			0.7	0.7	0.9	0.9	0.7	0.7	0.8	0.8	0.7	0.7	0.9	0.7	0.8		
	pH値		5.8以上8.6以下			7.2	7.3	7.3	7.2	7.2	7.3	7.2	7.1	7.1	7.1	7.2	7.3	7.1	7.2		
	味		異常でないこと			異常なし	異常なし	異常なし	異常なし	異常なし	異常なし	異常なし	異常なし	異常なし	異常なし	異常なし					
	臭気		異常でないこと			異常なし	異常なし	異常なし	異常なし	異常なし	異常なし	異常なし	異常なし	異常なし	異常なし	異常なし					
	色度	度	5以下	1		1未満	1未満	1未満	1未満	1未満	1未満	1未満	1未満	1未満	1未満	1未満	1未満	1未満	1未満		
	濁度	度	2以下	0.5		0.5未満	0.5未満	0.5未満	0.5未満	0.5未満	0.5未満	0.5未満	0.5未満	0.5未満	0.5未満	0.5未満	0.5未満	0.5未満	0.5未満		
他参考	※従属栄養細菌個数		2000	0	*				2			0			0			2	0	1	
	遊離残留塩素	mg/L	0.1以上	0.1	*	0.8		0.8	0.8	0.7	0.7	0.8	0.8	0.6	0.7	0.6	0.6	0.8	0.6	0.7	
	残留塩素	mg/L		0.1	*	0.9		1.0	0.9	0.8	0.8	0.9	0.9	0.7	0.8	0.7	0.7	1.0	0.7	0.8	
	電気伝導率	μ S/cm		1	*	166		170	136	173	173	138	165	181	184	172	166	184	136	166	
	水温	℃			*	15.2		23.5	25.6	29.5	29.1	21.8	18.8	14.8	8.9	10.5	10.9	29.5	8.9	19.0	
	放射能(総β線)	Bq/L		0.3	*																
塩素臭を含む臭気強度				*																	

※水質管理目標設定項目

*水道GLP対象外

令和2年度 検査結果
(企水受水系統名・採水地点)

		(浅香山分岐・甲斐町西2丁)															最高	最低	平均
		単位	水質基準値等	最小表示値	備考	4	5	6	7	8	9	10	11	12	1	2	3		
水	採水月																		
	採水日																		
	気温	℃				12.0	19.6	23.3	27.0	29.9	29.2	14.6	12.6	12.1	8.9	14.0	14.8	29.9	8.9
	天候					晴	晴	晴	曇	晴	晴	雨	晴	晴	晴	雨	雨		
水	一般細菌集落	/mL	100以下	0		0	0	0	0	0	0	0	0	0	0	0	0	0	0
	大腸菌(+)、(-)		検出されないこと	(-)		(-)	(-)	(-)	(-)	(-)	(-)	(-)	(-)	(-)	(-)	(-)	(-)		
	カドミウム及びその化合物	mg/L	0.003以下	0.0003				0.0003未満			0.0003未満			0.0003未満			0.0003未満	0.0003未満	0.0003未満
	水銀及びその化合物	mg/L	0.0005以下	0.00005				0.00005未満			0.00005未満			0.00005未満			0.00005未満	0.00005未満	0.00005未満
	セレン及びその化合物	mg/L	0.01以下	0.001				0.001未満			0.001未満			0.001未満			0.001未満	0.001未満	0.001未満
	鉛及びその化合物	mg/L	0.01以下	0.001				0.001未満			0.001未満			0.001未満			0.001未満	0.001未満	0.001未満
	ヒ素及びその化合物	mg/L	0.01以下	0.001				0.001未満			0.001未満			0.001未満			0.001未満	0.001未満	0.001未満
	六価クロム化合物	mg/L	0.02以下	0.0005				0.0005未満			0.0005未満			0.0005未満			0.0005未満	0.0005未満	0.0005未満
	亜硝酸態窒素	mg/L	0.04以下	0.004				0.004未満			0.004未満			0.004未満			0.004未満	0.004未満	0.004未満
	シアン化物イオン及び塩化シアン	mg/L	0.01以下	0.001				0.001未満			0.001未満			0.001未満			0.001未満	0.001未満	0.001未満
	硝酸態窒素及び亜硝酸態窒素	mg/L	10以下	0.25				0.49			0.81			0.89			0.79	0.89	0.49
	フッ素及びその化合物	mg/L	0.8以下	0.05				0.09			0.09			0.08			0.07	0.09	0.07
	ホウ素及びその化合物	mg/L	1.0以下	0.01				0.02			0.02			0.02			0.02	0.02	0.02
	四塩化炭素	mg/L	0.002以下	0.0002				0.0002未満	■1		0.0002未満			0.0002未満			0.0002未満	0.0002未満	0.0002未満
	1,4-ジオキサン	mg/L	0.05以下	0.005				0.005未満	■1		0.005未満			0.005未満			0.005未満	0.005未満	0.005未満
	c,t-1,2-ジクロロエチレン	mg/L	0.04以下	0.001				0.001未満	■1		0.001未満			0.001未満			0.001未満	0.001未満	0.001未満
	ジクロロメタン	mg/L	0.02以下	0.001				0.001未満	■1		0.001未満			0.001未満			0.001未満	0.001未満	0.001未満
	テトラクロロエチレン	mg/L	0.01以下	0.001				0.001未満	■1		0.001未満			0.001未満			0.001未満	0.001未満	0.001未満
	トリクロロエチレン	mg/L	0.01以下	0.001				0.001未満	■1		0.001未満			0.001未満			0.001未満	0.001未満	0.001未満
	ベンゼン	mg/L	0.01以下	0.001				0.001未満	■1		0.001未満			0.001未満			0.001未満	0.001未満	0.001未満
	塩素酸	mg/L	0.6以下	0.06				0.07			0.11			0.07			0.06未満	0.11	0.06未満
	クロロ酢酸	mg/L	0.02以下	0.001				0.001未満			0.001			0.001未満			0.001未満	0.001	0.001未満
	クロロホルム	mg/L	0.06以下	0.001				0.005	■1	0.007	0.008			0.002			0.002	0.009	0.002
	ジクロロ酢酸	mg/L	0.03以下	0.001				0.002			0.005			0.001			0.001	0.005	0.001
	ジブロモクロロメタン	mg/L	0.1以下	0.001				0.007	■1	0.005	0.010			0.011			0.003	0.005	0.011
	臭素酸	mg/L	0.01以下	0.001				0.002			0.003			0.001			0.001未満	0.003	0.001未満
	総トリハロメタン	mg/L	0.1以下	0.001				0.021	■1	0.018	0.031			0.012			0.008	0.033	0.008
	トリクロロ酢酸	mg/L	0.03以下	0.001				0.001			0.002			0.001未満			0.001未満	0.002	0.001未満
	ブロモジクロロメタン	mg/L	0.03以下	0.001				0.007	■1	0.006	0.010			0.011			0.003	0.011	0.003
	ブロモホルム	mg/L	0.09以下	0.001				0.002	■1	0.001未満	0.002			0.003			0.001未満	0.002	0.001未満
	ホルムアルデヒド	mg/L	0.08以下	0.005				0.005未満			0.005未満			0.005未満			0.005未満	0.005未満	0.005未満
基準	亜鉛及びその化合物	mg/L	1.0以下	0.01				0.01未満			0.01未満			0.01未満			0.01未満	0.01未満	0.01未満
	アルミニウム及びその化合物	mg/L	0.2以下	0.01				0.01未満			0.01			0.01未満			0.01未満	0.01	0.01未満
	鉄及びその化合物	mg/L	0.3以下	0.03				0.03未満			0.03未満			0.03未満			0.03未満	0.03未満	0.03未満
	銅及びその化合物	mg/L	1.0以下	0.01				0.01未満			0.01未満			0.01未満			0.01未満	0.01未満	0.01未満
	ナトリウム及びその化合物	mg/L	200以下	3				13.4			16.2			15.5			13.5	16.2	13.4
	マンガン及びその化合物	mg/L	0.05以下	0.005				0.005未満			0.005未満			0.005未満			0.005未満	0.005未満	0.005未満
	塩化物イオン	mg/L	200以下	6.0		14.8	16.2	14.8	11.4	16.6	16.3	12.2	15.3	18.1	20.6	17.2	16.8	20.6	11.4
	カルシウム、マグネシウム等(硬度)	mg/L	300以下	6.6				40.4			39.6			45.0			43.0	45.0	39.6
	蒸発残留物	mg/L	500以下	1				93			102			89			99	102	89
	陰イオン界面活性剤	mg/L	0.2以下	0.02	*		0.02未満		0.02未満				0.02未満			0.02未満		0.02未満	0.02未満
	ジェオスミン	mg/L	0.00001以下	0.000001		0.000001未満	0.000001未満	0.000001未満	0.000001未満	△1	0.000001未満	▲1	0.000001未満	0.000001未満	●1	0.000001未満	◇1	0.000001未満	▽1
	2-メチルイソボルネオール	mg/L	0.00001以下	0.000001		0.000001未満	0.000001未満	0.000001未満	0.000001未満	△1	0.000001未満	▲1	0.000001未満	0.000001未満	●1	0.000001未満	◇1	0.000001未満	▽1
	非イオン界面活性剤	mg/L	0.02以下	0.005				0.005未満			0.005未満			0.005未満			0.005未満	0.005未満	0.005未満
	フェノール類	mg/L	0.005以下	0.0005				0.0005未満	■1		0.0005未満			0.0005未満			0.0005未満	0.0005未満	0.0005未満
	有機物(TOC)	mg/L	3以下	0.2		0.7	0.7	0.8	0.7	0.9	0.9	0.7	0.7	0.7	0.8	0.7	0.7	0.9	0.7
	pH値		5.8以上8.6以下			7.2	7.2	7.4	7.3	7.2	7.2	7.3	7.1	7.1	7.1	7.1	7.2	7.4	7.1
	味		異常でないこと			異常なし	異常なし	異常なし	異常なし	異常なし	異常なし	異常なし	異常なし	異常なし	異常なし	異常なし	異常なし		
	臭気		異常でないこと			異常なし	異常なし	異常なし	異常なし	異常なし	異常なし	異常なし	異常なし	異常なし	異常なし	異常なし	異常なし		
	色度	度	5以下	1		1未満	1未満	1未満	1未満	1未満	1未満	1未満	1未満	1未満	1未満	1未満	1未満	1未満	1未満
	濁度	度	2以下	0.5		0.5未満	0.5未満	0.5未満	0.5未満	0.5未満	0.5未満	0.5未満	0.5未満	0.5未満	0.5未満	0.5未満	0.5未満	0.5未満	0.5未満
他参考	※従属栄養細菌個		2000	0	*		1			0			0			0		1	0
	22遊離残留塩素	mg/L	0.1以上	0.1	*	0.8	0.8	0.8	0.8	0.7	0.7	0.8	0.8	0.7	0.6	0.6	0.6	0.8	0.6
	残留塩素	mg/L		0.1	*	0.9	0.9	0.9	0.9	0.8	0.8	0.9	0.9	0.8	0.7	0.7	0.7	0.9	0.7
	電気伝導率	μ S/cm		1	*	152	174	161	138	178	176	140	167	182	188	172	166	188	138
	水温	℃			*	15.0	20.8	24.0	27.5	31.9	29.8		21.1	19.9	14.8	10.5	11.7	31.9	10.5
参考	放射能(総β線)	Bq/L		0.3	*	0.3未満						0.3未満						0.3未満	0.3未満
	塩素臭を含む臭気強度				*														

※水質管理目標設定項目

*水道GLP対象外

■1 6月9日採水

△1 7月13日採水

▲1 8月3日採水

●1 10月8日採水

◇1 11月9日採水

▽1 1月4日採水

▼1 2月25日採水

令和2年度 検査結果
(企水受水系統名・採水地点)

		(浅香山分岐・緑町2丁)															最高	最低	平均
水	採水月	単位	水質基準値等	最小表示値	備考	4	5	6	7	8	9	10	11	12	1	2	3		
	採水日					7	11	1	27	24	8	19	4	8	25	15	2		
	気温	℃				12.0	19.6	23.3	27.0	29.9	29.2	14.6	12.6	12.1	8.9	14.0	14.8	29.9	8.9
	天候					晴	晴	晴	曇	晴	晴	雨	晴	晴	晴	雨	雨		
水	一般細菌集落/mL		100以下	0		0	0	0	0	△2	0	0	0	0	0	0	0	0	0
	大腸菌(+)、(-)		検出されないこと	(-)		(-)	(-)	(-)	(-)	(-)	(-)	(-)	(-)	(-)	(-)	(-)	(-)		
	カドミウム及びその化合物	mg/L	0.003以下	0.0003				0.0003未満			0.0003未満			0.0003未満			0.0003未満	0.0003未満	0.0003未満
	水銀及びその化合物	mg/L	0.0005以下	0.00005				0.00005未満			0.00005未満			0.00005未満			0.00005未満	0.00005未満	0.00005未満
	セレン及びその化合物	mg/L	0.01以下	0.001				0.001未満			0.001未満			0.001未満			0.001未満	0.001未満	0.001未満
	鉛及びその化合物	mg/L	0.01以下	0.001				0.001未満			0.001未満			0.001未満			0.001未満	0.001未満	0.001未満
	ヒ素及びその化合物	mg/L	0.01以下	0.001				0.001未満			0.001未満			0.001未満			0.001未満	0.001未満	0.001未満
	六価クロム化合物	mg/L	0.02以下	0.0005				0.0005未満			0.0005未満			0.0005未満			0.0005未満	0.0005未満	0.0005未満
	亜硝酸態窒素	mg/L	0.04以下	0.004				0.004未満			0.004未満			0.004未満			0.004未満	0.004未満	0.004未満
	シアン化物イオン及び塩化シアン	mg/L	0.01以下	0.001				0.001未満			0.001未満			0.001未満			0.001未満	0.001未満	0.001未満
	硝酸態窒素及び亜硝酸態窒素	mg/L	10以下	0.25				0.49			0.81			0.89			0.79	0.89	0.49
	フッ素及びその化合物	mg/L	0.8以下	0.05				0.08			0.09			0.08			0.07	0.09	0.07
	ホウ素及びその化合物	mg/L	1.0以下	0.01				0.02			0.02			0.02			0.02	0.02	0.02
	四塩化炭素	mg/L	0.002以下	0.0002				0.0002未満	■1		0.0002未満			0.0002未満			0.0002未満	0.0002未満	0.0002未満
	1,4-ジオキサン	mg/L	0.05以下	0.005				0.005未満	■1		0.005未満			0.005未満			0.005未満	0.005未満	0.005未満
	c,t-1,2-ジクロロエチレン	mg/L	0.04以下	0.001				0.001未満	■1		0.001未満			0.001未満			0.001未満	0.001未満	0.001未満
	ジクロロメタン	mg/L	0.02以下	0.001				0.001未満	■1		0.001未満			0.001未満			0.001未満	0.001未満	0.001未満
	テトラクロロエチレン	mg/L	0.01以下	0.001				0.001未満	■1		0.001未満			0.001未満			0.001未満	0.001未満	0.001未満
	トリクロロエチレン	mg/L	0.01以下	0.001				0.001未満	■1		0.001未満			0.001未満			0.001未満	0.001未満	0.001未満
	ベンゼン	mg/L	0.01以下	0.001				0.001未満	■1		0.001未満			0.001未満			0.001未満	0.001未満	0.001未満
	塩素酸	mg/L	0.6以下	0.06				0.07			0.11			0.07			0.06未満	0.11	0.06未満
	クロロ酢酸	mg/L	0.02以下	0.001				0.001未満			0.001			0.001未満			0.001未満	0.001	0.001未満
	クロロホルム	mg/L	0.06以下	0.001				0.004	■1	0.007	0.008			0.002			0.002	0.008	0.002
	ジクロロ酢酸	mg/L	0.03以下	0.001				0.002			0.005			0.001			0.001	0.005	0.001
	ジブロモクロロメタン	mg/L	0.1以下	0.001				0.007	■1	0.005	0.010			0.011			0.003	0.005	0.011
	臭素酸	mg/L	0.01以下	0.001				0.002			0.003			0.001			0.001未満	0.003	0.001未満
	総トリハロメタン	mg/L	0.1以下	0.001				0.019	■1	0.019	0.030			0.012			0.008	0.033	0.008
	トリクロロ酢酸	mg/L	0.03以下	0.001				0.001			0.002			0.001未満			0.001未満	0.002	0.001未満
	ブロモジクロロメタン	mg/L	0.03以下	0.001				0.006	■1	0.007	0.010			0.011			0.003	0.011	0.003
	ブロモホルム	mg/L	0.09以下	0.001				0.002	■1	0.001未満	0.002			0.003			0.001未満	0.002	0.001未満
	ホルムアルデヒド	mg/L	0.08以下	0.005				0.005未満			0.005未満			0.005未満			0.005未満	0.005未満	0.005未満
	亜鉛及びその化合物	mg/L	1.0以下	0.01				0.01未満			0.01			0.01未満			0.01未満	0.01	0.01未満
	アルミニウム及びその化合物	mg/L	0.2以下	0.01				0.01未満			0.01			0.01未満			0.01未満	0.01	0.01未満
	鉄及びその化合物	mg/L	0.3以下	0.03				0.03未満			0.03未満			0.03未満			0.03未満	0.03未満	0.03未満
	銅及びその化合物	mg/L	1.0以下	0.01				0.01未満			0.01未満			0.01未満			0.01未満	0.01未満	0.01未満
	ナトリウム及びその化合物	mg/L	200以下	3				13.6			16.2			15.5			13.5	16.2	13.5
	マンガン及びその化合物	mg/L	0.05以下	0.005				0.005未満			0.005未満			0.005未満			0.005未満	0.005未満	0.005未満
	塩化物イオン	mg/L	200以下	6.0		14.8	16.2	14.8	11.4	16.4	16.3	12.2	15.3	18.1	20.6	17.2	16.8	20.6	11.4
	カルシウム、マグネシウム等(硬度)	mg/L	300以下	6.6				40.2			39.4			44.5			42.5	44.5	39.4
	蒸発残留物	mg/L	500以下	1				91			99			84			95	99	84
	陰イオン界面活性剤	mg/L	0.2以下	0.02	*		0.02未満		0.02未満				0.02未満			0.02未満		0.02未満	0.02未満
	ジェオスミン	mg/L	0.00001以下	0.000001		0.000001未満	0.000001未満	0.000001未満	0.000001未満	△1	0.000001未満	▲1	0.000001未満	0.000001未満	●1	0.000001未満	◇1	0.000001未満	▽1
	2-メチルイソボルネオール	mg/L	0.00001以下	0.000001		0.000001未満	0.000001未満	0.000001未満	0.000001未満	△1	0.000001未満	▲1	0.000001未満	0.000001未満	●1	0.000001未満	◇1	0.000001未満	▽1
	非イオン界面活性剤	mg/L	0.02以下	0.005				0.005未満			0.005未満			0.005未満			0.005未満	0.005未満	0.005未満
	フェノール類	mg/L	0.005以下	0.0005				0.0005未満	■1		0.0005未満			0.0005未満			0.0005未満	0.0005未満	0.0005未満
	有機物(TOC)	mg/L	3以下	0.2		0.7	0.7	0.8	0.7	0.9	0.9	0.7	0.8	0.7	0.8	0.7	0.7	0.9	0.7
	pH値		5.8以上8.6以下			7.1	7.1	7.3	7.2	7.2	7.2	7.2	7.1	7.2	7.1	7.0	7.1	7.3	7.0
	味		異常でないこと			異常なし	異常なし	異常なし	異常なし	異常なし	異常なし	異常なし	異常なし	異常なし	異常なし	異常なし	異常なし		
	臭気		異常でないこと			異常なし	異常なし	異常なし	異常なし	異常なし	異常なし	異常なし	異常なし	異常なし	異常なし	異常なし	異常なし		
	色度		5以下	1		1未満	1未満	1未満	1未満	1未満	1未満	1未満	1未満	1未満	1未満	1未満	1未満	1未満	1未満
	濁度		2以下	0.5		0.5未満	0.5未満	0.5未満	0.5未満	0.5未満	0.5未満	0.5未満	0.5未満	0.5未満	0.5未満	0.5未満	0.5未満	0.5未満	0.5未満
他参考	※従属栄養細菌個		2000	0	*		0			0			0			0		0	0
	22遊離残留塩素	mg/L	0.1以上	0.1	*	0.8	0.8	0.8	0.8	0.7	0.7	0.8	0.8	0.7	0.6	0.6	0.6	0.8	0.6
	残留塩素	mg/L		0.1	*	0.9	0.9	0.9	0.9	0.8	0.8	0.9	0.9	0.8	0.7	0.7	0.7	0.9	0.7
	電気伝導率	μ S/cm		1	*	151	173	160	137	174	176	140	167	182	188	172	166	188	137
	水温	℃		*		13.5	19.9	22.8	25.9	29.4	28.1	19.9	17.0	14.9	9.5	10.6	11.2	29.4	9.5
参考	放射能(総β線)	Bq/L		0.3	*	0.3未満						0.3未満						0.3未満	0.3未満
	塩素臭を含む臭気強度			*															

※水質管理目標設定項目

*水道GLP対象外

■1 6月9日採水

△1 7月13日採水
△2 7月29日採水

▲1 8月3日採水

●1 10月8日採水

◇1 11月9日採水

▽1 1月5日採水

▼1 2月25日採水

2 市内給水栓における過去3年間の最高値集計

	検査項目	水質基準値 (令和2年度)	単位	平成30年度			令和元年度			令和2年度			過去3年間 最高値	過去3年間最高値の水質 基準値に対する割合			
				最高値	備考		最高値	備考		最高値	備考						
					検出場所	検出月日		検出場所	検出月日		検出場所	検出月日					
	気温		℃	32.1			33.1			32.8			33.1				
水質	一般細菌	100	集落	0			0			0			0				0%
	大腸菌	検出されないこと	(＋、－)	(－)			(－)			(－)			(－)				
	カドミウム	0.003	mg/L	0.0003未満			0.0003未満			0.0003未満			0.0003未満				0%
	水銀	0.0005	mg/L	0.00005未満			0.00005未満			0.00005未満			0.00005未満				0%
	セレン	0.01	mg/L	0.001未満			0.001未満			0.001未満			0.001未満				0%
	鉛	0.01	mg/L	0.002	茶山台他		0.005	浜寺南町	8月20日	0.001	さつき野西他		0.005				50%
	ヒ素	0.01	mg/L	0.001未満			0.001未満			0.001未満			0.001未満				0%
	六価クロム	0.02	mg/L	0.0005未満			0.0005未満			0.0005未満			0.0005未満				0%
	亜硝酸態窒素	0.04	mg/L	0.004未満			0.004未満			0.004未満			0.004未満				0%
	シアン化物及び塩化シアン	0.01	mg/L	0.001未満			0.001未満			0.001未満			0.001未満				0%
	硝酸態窒素及び亜硝酸態窒素	10	mg/L	1.19	さつき野東	3月12日	1.21	一条通	2月4日	1.05	城山台	2月2日	1.21				12%
	フッ素	0.8	mg/L	0.09	茶山台他		0.10	茶山台他	7月2日	0.09	鉢ヶ峯寺他		0.10				13%
	ホウ素	1.0	mg/L	0.03	大美野	12月4日	0.02	茶山台他		0.02	鉢ヶ峯寺他		0.03				3%
	四塩化炭素	0.002	mg/L	0.0002未満			0.0002未満			0.0002未満			0.0002未満				0%
	1,4-ジオキサン	0.05	mg/L	0.005未満			0.005未満			0.005未満			0.005未満				0%
	o,t-1,2-ジクロロエチレン	0.04	mg/L	0.001未満			0.001未満			0.001未満			0.001未満				0%
	ジクロロメタン	0.02	mg/L	0.001未満			0.001未満			0.001未満			0.001未満				0%
	テトラクロロエチレン	0.01	mg/L	0.001未満			0.001未満			0.001未満			0.001未満				0%
	トリクロロエチレン	0.01	mg/L	0.001未満			0.001未満			0.001未満			0.001未満				0%
	ベンゼン	0.01	mg/L	0.001未満			0.001未満			0.001未満			0.001未満				0%
	塩素酸	0.6	mg/L	0.10	北余部他		0.09	さつき野西他		0.12	さつき野西		0.12				20%
	クロロ酢酸	0.02	mg/L	0.001未満			0.001未満			0.001	北余部他	9月8日	0.001				5%
	クロロホルム	0.06	mg/L	0.009	築港新町	8月21日	0.018	さつき野西他		0.011	築港新町他		0.018				30%
	ジクロロ酢酸	0.03	mg/L	0.003	中村町他		0.007	築港新町	9月10日	0.006	築港新町	8月4日	0.007				23%
	ジブロモクロメタン	0.1	mg/L	0.013	築港新町	8月21日	0.012	緑町他	7月2日	0.013	さつき野西	9月8日	0.013				13%
臭素酸	0.01	mg/L	0.003	赤坂台他		0.003	茶山台他		0.003	鉢ヶ峯寺他		0.003				30%	
総トリハロメタン	0.1	mg/L	0.038	築港新町	8月21日	0.041	さつき野西	9月3日	0.041	さつき野西	9月8日	0.041				41%	
トリクロロ酢酸	0.03	mg/L	0.002	緑町他		0.004	さつき野西他		0.003	城山台他		0.004				13%	
ブロモジクロロメタン	0.03	mg/L	0.013	築港新町	8月21日	0.014	緑町他	9月3日	0.014	さつき野西	9月8日	0.014				47%	
ブロモホルム	0.09	mg/L	0.004	茶山台他		0.004	茶山台他		0.003	鉢ヶ峯寺他		0.004				4%	
ホルムアルデヒド	0.08	mg/L	0.005未満			0.005未満			0.005未満			0.005未満				0%	
亜鉛	1.0	mg/L	0.01	深坂	4月17日	0.01	緑町他		0.01	緑町	9月8日	0.01				1%	
アルミニウム	0.2	mg/L	0.02	茶山台他		0.02	鉢ヶ峯寺他		0.02	茶山台他		0.02				10%	
鉄	0.3	mg/L	0.03未満			0.03未満			0.03未満			0.03未満				0%	
銅	1.0	mg/L	0.01	茶山台他		0.04	さつき野西	3月10日	0.05	さつき野西	3月10日	0.05				5%	
ナトリウム	200	mg/L	18.7	別所	8月21日	19.1	浜寺南町	5月21日	16.7	北余部他	9月8日	19.1				10%	
マンガン	0.05	mg/L	0.005未満			0.005未満			0.005未満			0.005未満				0%	
塩化物イオン	200	mg/L	20.1	緑町	2月5日	20.2	浜寺南町他	2月18日	20.6	甲斐町他	1月25日	20.6				10%	
カルシウム、マグネシウム等 (硬度)	300	mg/L	45.3	浜寺南町	11月19日	45.0	浜寺南町	2月18日	45.8	中村町	1月5日	45.8				15%	
蒸発残留物	500	mg/L	116	別所	2月19日	116	浜寺南町	2月18日	113	大浜中町	5月8日	116				23%	
陰イオン界面活性剤	0.2	mg/L	0.02未満			0.02未満			0.02未満			0.02未満				0%	
ジェオスミン	0.00001	mg/L	0.000001未満			0.000001未満			0.000001未満			0.000001未満				0%	
2-メチルイソボルネオール	0.00001	mg/L	0.000001未満			0.000001未満			0.000001未満			0.000001未満				0%	
非イオン界面活性剤	0.02	mg/L	0.005未満			0.005未満			0.005未満			0.005未満				0%	
フェノール類	0.005	mg/L	0.0005未満			0.0005未満			0.0005未満			0.0005未満				0%	
有機物等(TOC)	3	mg/L	1.1	平尾	11月27日	0.9	茶山台他		0.9	茶山台他		1.1				37%	
pH値	5.8以上8.6以下		7.8	茶山台他		7.7	山本町他		7.4	甲斐町		7.8					
味	異常でないこと																
臭	異常でないこと																
色	度	5	度	1未満		1未満			1未満			1未満				0%	
濁度	度	2	度	0.5未満		0.5未満			0.5未満			0.5未満				0%	
施行規則17条	遊離残留塩素		mg/L	0.8	北余部他		1.0	鉢ヶ峯寺他		1.0	大美野	10月6日	1.0				
	残留塩素		mg/L	0.9	北余部他		1.1	鉢ヶ峯寺他	3月24日	1.1	大美野	10月6日	1.1				
他参考	電気伝導率		μS/cm	195	別所	12月18日	195	浜寺南町	5月21日	189	北余部	1月25日	195				
	カルシウム		mg/L														
	マグネシウム		mg/L														
	水温		℃	31.4	常磐町	8月7日	31.5	甲斐町西	8月13日	34.0	中村町	9月1日	34.0				
	放射能(総β線)		Bq/L	0.3未満		0.3未満				0.3未満		0.3未満					

* 過去3年間最高値の水質基準値に対する割合は、(過去3年間最高値／令和2年度の水質基準値) で算出しています。

* 市内給水栓数は、平成30年度は24か所、令和元年度は25か所、令和2年度は検査地点の変更のため延べ14か所からの集計となっています。

3 水道用薬品検査結果

薬品名	水道用低食塩次亜塩素酸ナトリウム
最大設定注入率	10m g／L
製造業者	南海化学株式会社

			納入日	令和2年5月1日	令和2年5月1日	令和2年9月15日
項目		評価基準値等	単位 / 使用配水場	家原寺配水場	小平尾配水場	家原寺配水場
納入時の品質	有効塩素濃度	12.0以上	%	13.1	13.0	12.9
	外観	淡黄色・透明		淡黄色・透明	淡黄色・透明	淡黄色・透明
	比重 (20℃)	1.16 以下		1.13	－	1.13
	遊離アルカリ	2.0以下	%	0.2	－	0.2
	塩化ナトリウム	4.0以下	%	2.5	－	3.3
	臭素酸	50以下	mg / kg	9.5	11.6	14.3
	塩素酸	4400以下	mg / kg	1423	1446	1514
水道水に付加される量 (最大値)	カドミウム	0.0003以下	mg / L	0.000003 未満	－	0.000003 未満
	水銀	0.00005以下	mg / L	0.0000005 未満	－	0.0000005 未満
	セレン	0.001以下	mg / L	0.00001 未満	－	0.00001 未満
	鉛	0.001以下	mg / L	0.00001 未満	－	0.00001 未満
	ヒ素	0.001以下	mg / L	0.00001 未満	－	0.00001 未満
	六価クロム	0.002以下	mg / L	0.000002 未満	－	0.000002 未満
適否			適合	適合	適合	

			納入日	令和2年9月15日	令和2年12月1日
項目		評価基準値等	単位 / 使用配水場	小平尾配水場	家原寺配水場
納入時の品質	有効塩素濃度	12.0以上	%	13.3	13.2
	外観	淡黄色・透明		淡黄色・透明	淡黄色・透明
	比重 (20℃)	1.16 以下		-	-
	遊離アルカリ	2.0以下	%	-	-
	塩化ナトリウム	4.0以下	%	-	-
	臭素酸	50以下	mg / kg	26.1	2.5
	塩素酸	4400以下	mg / kg	1448	1541
水道水に付加される量 (最大値)	カドミウム	0.0003以下	mg / L	-	-
	水銀	0.00005以下	mg / L	-	-
	セレン	0.001以下	mg / L	-	-
	鉛	0.001以下	mg / L	-	-
	ヒ素	0.001以下	mg / L	-	-
	六価クロム	0.005以下	mg / L	-	-
適否			適合	適合	

4 湧水(漏水)検査成績

	受付番号	1	2	3	4	5
	採水日	令和2年4月22日	令和2年5月19日	令和2年5月20日	令和2年5月22日	令和2年5月25日
	採水地点	堺区檜尾1353	南区槇塚台4-3-27	北区東雲東4丁4付近	堺区中瓦町1-3-19	堺区砂道町2丁1付近
	採水場所	道路上	側溝	人孔	地下室	弁きょう
	現場状況(依頼内容)	道路上に常時水が流れているため、水道水であるかの検査をお願いします。	側溝に常時水が流れているため、水道水であるか検査をお願いします。	弁栓類(委託整理番号127、3-8-V-924)の調査で人孔に湧水があり、残留塩素の反応があったため、水道水であるか検査をお願いいたします。	地下室に水が流れ込んでいるため、水道水であるかの検査をお願いします。	弁栓類(委託整理番号101、3-7-V-382)の調査で人孔に湧水があり、残留塩素の反応があったため、水道水であるか検査をお願いいたします。
	天候	晴	曇		晴	
測定項目	クロロホルム	不検出	不検出	検出	不検出	不検出
	ジブロモクロロメタン	不検出	不検出	不検出	不検出	不検出
	ブロモジクロロメタン	不検出	不検出	検出	不検出	不検出
	ブロモホルム	不検出	不検出	不検出	不検出	不検出
	臭素酸	不検出	不検出	不検出	不検出	不検出
	塩素酸	不検出	不検出	検出	不検出	不検出
	判定	湧水	湧水	水道関係水	湧水	湧水

	受付番号	6	7	8	9	10
	採水日	令和2年7月1日	令和2年8月11日	令和2年9月24日	令和2年10月23日	令和2年10月26日
	採水地点	西区神野町2-3-5	美原区今井86-1	美原区丹上379-7	堺区櫛屋町西1-1-1	西区北条町2-18-12
	採水場所	道路上	道路上	道路上	掘削か所	道路上
	現場状況(依頼内容)	汚水人孔にきれいな水が流れているため、水道水であるかの検査をお願いします。	道路境界付近で水が流れているため、水道水であるかの検査をお願いします。	お客様宅前の道路に水が溜まっているため、水道水であるかの検査をお願いします。	ザビエル公園西側のガス工事の掘削範囲内に水が流れ込んでいるため、水道水であるかの検査をお願いします。	道路補修工事中に水が湧いてくるとのこと。水道水であるかの検査をお願いします。
	天候	晴	晴	晴	曇	晴
測定項目	クロロホルム	不検出	検出	検出	不検出	不検出
	ジブロモクロロメタン	不検出	検出	検出	不検出	不検出
	ブロモジクロロメタン	不検出	検出	検出	不検出	不検出
	ブロモホルム	不検出	検出	検出	不検出	不検出
	臭素酸	不検出	—	—	—	—
	塩素酸	不検出	検出	—	不検出	不検出
	判定	湧水	水道関係水	水道関係水	湧水	湧水

	受付番号	11	12		
	採水日	令和2年11月4日	令和3年3月26日		
	採水地点	西区浜寺石津町1-9-15	西区鳳北町3-27		
	採水場所	歩道上	側溝		
	現場状況(依頼内容)	歩道上が常時濡れているため、水道水であるかの検査をお願いします。	側溝に水があるため、水道水であるか検査をお願いします。		
	天候	晴	晴		
測定項目	クロロホルム	不検出	微検出		
	ジブロモクロロメタン	不検出	不検出		
	ブロモジクロロメタン	不検出	不検出		
	ブロモホルム	不検出	不検出		
	臭素酸	—	—		
	塩素酸	不検出	不検出		
	判定	湧水	湧水		

5. 水質に関するお問い合わせの検査結果

		単位	水質基準値等									
受付番号				1	2	3		4	5			
受付年月日				令和2年4月9日	令和2年4月27日	令和2年5月12日		令和2年5月13日	令和2年6月17日			
採水場所				堺区南島町	中区福田	東区日置荘北町		堺区西湊町	西区草部			
分類				台所の蛇口	メーター次側	洗面所蛇口	浴室シャワー	メーター次側	井戸水	消火栓上流	消火栓下流	
内容				濁水	その他	その他		その他	クロスコネクション			
				1月の浅香山系給水切替後、ポットの下部側面に茶色の筋がつく。	浴槽に青い線がつく。水道水の異常でないかを検査依頼します。	洗濯後の服に、目には見えないばさばさした粉が付いている。また、シャワーを浴びた後、体中に目には見えない粉が付いており、体がばさばさする。		水道水で野菜を洗うとしおれる。水道水の異常でないかを検査依頼します。	地下水とのクロスコネクションが発見されたため、水道水及び地下水の水質検査を依頼します。			
水温	℃								19.0	26.0	26.0	
一般細菌	集落		100以下						1	0	0	
大腸菌	(十、一)		検出されないこと						(-)	(-)	(-)	
カドミウム及びその化合物	mg/L		0.003以下									
水銀及びその化合物	mg/L		0.0005以下									
セレン及びその化合物	mg/L		0.01以下									
鉛及びその化合物	mg/L		0.01以下									
ヒ素及びその化合物	mg/L		0.01以下									
六価クロム化合物	mg/L		0.05以下									
亜硝酸態窒素	mg/L		0.04以下									
シアン化物イオン及び塩化シアン	mg/L		0.01以下									
硝酸態窒素及び亜硝酸態窒素	mg/L		10以下						2.94	0.72	0.72	
フッ素及びその化合物	mg/L		0.8以下						0.1	0.09	0.09	
ホウ素及びその化合物	mg/L		1.0以下									
四塩化炭素	mg/L		0.002以下									
1,4-ジオキサン	mg/L		0.05以下									
c,t-1,2-ジクロロエチレン	mg/L		0.04以下									
ジクロロメタン	mg/L		0.02以下									
テトラクロロエチレン	mg/L		0.01以下						0.001未満	0.001未満	0.001未満	
トリクロロエチレン	mg/L		0.01以下						0.001未満	0.001未満	0.001未満	
ベンゼン	mg/L		0.01以下									
塩素	酸	mg/L	0.6以下									
クロロ酢酸	mg/L		0.02以下									
クロロホルム	mg/L		0.06以下						0.001未満	0.005	0.005	
ジクロロ酢酸	mg/L		0.03以下									
ジブロモクロロメタン	mg/L		0.1以下						0.001未満	0.007	0.007	
臭素	酸	mg/L	0.01以下									
総トリハロメタン	mg/L		0.1以下									
トリクロロ酢酸	mg/L		0.03以下									
ブロモジクロロメタン	mg/L		0.03以下						0.001未満	0.007	0.007	
ブロモホルム	mg/L		0.09以下						0.001未満	0.002	0.002	
ホルムアルデヒド	mg/L		0.08以下									
亜鉛及びその化合物	mg/L		1.0以下	0.01								
アルミニウム及びその化合物	mg/L		0.2以下									
鉄及びその化合物	mg/L		0.3以下	0.03未満								
銅及びその化合物	mg/L		1.0以下	0.02	0.01							
ナトリウム及びその化合物	mg/L		200以下						27.0	12.0	12.1	
マンガン及びその化合物	mg/L		0.05以下									
塩化物イオン	mg/L		200以下						21.4	13.8	13.9	
カルシウム、マグネシウム等(硬度)	mg/L		300以下						81.3	38.4	38.4	
蒸発残留物	mg/L		500以下									
陰イオン界面活性剤	mg/L		0.2以下									
ジエオスミン	mg/L		0.00001以下									
2-メチルイソボルネオール	mg/L		0.00001以下									
非イオン界面活性剤	mg/L		0.02以下									
フェノール類	mg/L		0.005以下									
有機物(TOC)	mg/L		3以下						0.6	0.8	0.8	
pH値			5.8以上8.6以下	7.2		7.2	7.3	7.2	6.3	7.2	7.2	
味			異常でないこと	異常なし		異常なし	異常なし					
臭気			異常でないこと	異常なし		異常なし	異常なし			異常なし	異常なし	
色度	度		5以下	1未満		1未満	1未満	1未満	1未満	1未満	1未満	
濁度	度		2以下	0.5未満		0.5未満	0.5未満	0.5未満	0.5未満	0.5未満	0.5未満	
遊離残留塩素	mg/L		0.1以上	0.8		0.9	0.9	0.8	0.1未満	0.7	0.7	
残留塩素	mg/L											
電気伝導率	μS/cm			154		171.0	171.0	174	303	148	151	
異物						無	無					
塩素臭を含む臭気強度												
検査結果				検査した範囲では異常はありません。	銅について確認しましたが、問題ありませんでした。	検査した範囲では異常はありませんでした。		検査した範囲では異常はありませんでした。	地下水は水道水に比べ電気伝導率、硝酸態窒素及び亜硝酸態窒素、塩化物イオン、硬度、ナトリウムイオンが高く、pHが低い特徴がありました。クロスコネクションがあった場所の上流側と下流側の消火栓水を比較すると、ほとんど差がないことから、消火栓水に地下水の影響はないと考えられます。			

5. 水質に関するお問い合わせの検査結果

		単位	水質基準値等							
受付番号				6		7		8		
受付年月日				令和2年6月25日 南区三原台		令和2年9月11日 北区野遠町		令和2年9月23日 中区八田北町		
採水場所				メーター次側	風呂場	メーター次側	消火栓	井戸水	採水消火栓①	採水消火栓②
分類				異物		異物		クロスコネクション		
内容				洗面台、台所、風呂から白い異物が出る。水道水の異常でないかを検査依頼します。		豊田宅の他、近隣二件で水道水から異物がでる。2か所採水したので、検査お願いします。		地下水とのクロスコネクションが発見されたため、水道水及び地下水の水質検査を依頼します。		
水温	℃							24.2	27.1	27.9
一般細菌集落			100以下					12	0	0
大腸菌	(＋、－)		検出されないこと					(－)	(－)	(－)
カドミウム及びその化合物	mg/L		0.003以下							
水銀及びその化合物	mg/L		0.0005以下							
セレン及びその化合物	mg/L		0.01以下							
鉛及びその化合物	mg/L		0.01以下							
ヒ素及びその化合物	mg/L		0.01以下							
六価クロム化合物	mg/L		0.05以下							
亜硝酸態窒素	mg/L		0.04以下							
シアン化物イオン及び塩化シアン	mg/L		0.01以下							
硝酸態窒素及び亜硝酸態窒素	mg/L		10以下					0.55	0.87	0.86
フッ素及びその化合物	mg/L		0.8以下					0.08	0.09	0.09
ホウ素及びその化合物	mg/L		1.0以下							
四塩化炭素	mg/L		0.002以下							
1,4-ジオキサン	mg/L		0.05以下							
c,t-1,2-ジクロロエチレン	mg/L		0.04以下							
ジクロロメタン	mg/L		0.02以下							
テトラクロロエチレン	mg/L		0.01以下					0.001	0.001未満	0.001未満
トリクロロエチレン	mg/L		0.01以下					0.001未満	0.001未満	0.001未満
ベンゼン	mg/L		0.01以下							
塩素酸	mg/L		0.6以下							
クロロ酢酸	mg/L		0.02以下							
クロロホルム	mg/L		0.06以下					0.001未満	0.003	0.004
ジクロロ酢酸	mg/L		0.03以下							
ジブロモクロロメタン	mg/L		0.1以下					0.001未満	0.009	0.009
臭素酸	mg/L		0.01以下							
総トリハロメタン	mg/L		0.1以下							
トリクロロ酢酸	mg/L		0.03以下							
ブロモジクロロメタン	mg/L		0.03以下					0.001未満	0.007	0.007
ブロモホルム	mg/L		0.09以下					0.001未満	0.002	0.002
ホルムアルデヒド	mg/L		0.08以下							
亜鉛及びその化合物	mg/L		1.0以下							
アルミニウム及びその化合物	mg/L		0.2以下							
鉄及びその化合物	mg/L		0.3以下							
銅及びその化合物	mg/L		1.0以下							
ナトリウム及びその化合物	mg/L		200以下					42.5	15.0	15.0
マンガン及びその化合物	mg/L		0.05以下							
塩化物イオン	mg/L		200以下					8.1	16.6	16.5
カルシウム、マグネシウム等(硬度)	mg/L		300以下					82.4	39.4	39.4
蒸発残留物	mg/L		500以下							
陰イオン界面活性剤	mg/L		0.2以下							
ジエオスミン	mg/L		0.00001以下							
2-メチルイソボルネオール	mg/L		0.00001以下							
非イオン界面活性剤	mg/L		0.02以下							
フェノール類	mg/L		0.005以下							
有機物(TOC)	mg/L		3以下					0.7	0.8	0.8
pH値			5.8以上8.6以下	7.3	7.2	7.3	7.3	6.5	7.3	7.4
味			異常でないこと							
臭気			異常でないこと						異常なし	異常なし
色度	度		5以下	1未満	1未満	4	3	1未満	1未満	1未満
濁度	度		2以下	0.5未満	0.5未満	0.5未満	0.5未満	0.5未満	0.5未満	0.5未満
遊離残留塩素	mg/L		0.1以上			0.1未満	0.3	0.1未満	0.9	1.0
残留塩素	mg/L									
電気伝導率	μS/cm			142	143	163	161	383	173	171
異物						有	有			
塩素臭を含む臭気強度										
検査結果			検査した範囲では異常はありません。	両検体ともに茶色の異物が確認されました。それに加え、メーターで採水したものには黒色の異物が含まれていました。塩酸を加えると気体が発生していることを確認できたので、金属類が含まれていると思います。洗管等の対応を検討していただきますようお願いいたします。		クロスコネクションがあった場所の付近の採水消火栓①と採水消火栓②を比較すると、ほとんど差がないことから、消火栓水に井戸水の影響はないと考えられます。				

5. 水質に関するお問い合わせの検査結果

			単位	水質基準値等						
受付番号				9			10			
受付年月日				令和2年10月8日			令和3年3月2日			
採水場所				東区北野田			北区南花田町			
分類				井戸水	消火栓上流	消火栓下流	消火栓	井戸水	消火栓上流	消火栓下流
内容				クロスコネクション			異物	クロスコネクション		
				地下水とのクロスコネクションが発見されたため、水道水及び地下水の水質検査を依頼します。			上記住所のシャトレグランメーブルB棟内の3件から水道から異物が出るとの通報有り。同敷地内の消火栓から異物を採取したので、検査お願いします。	井戸水とのクロスコネクションが発見されたため、水道水及び井戸水の水質検査を依頼します。		
水温			℃	20.9	23.1	22.0		13.5	12.9	12.8
一般細菌集落			100以下	多数	0	0		2	0	0
大腸菌(＋、－)			検出されないこと	(-)	(-)	(-)		(-)	(-)	(-)
カドミウム及びその化合物			mg/L	0.003以下						
水銀及びその化合物			mg/L	0.0005以下						
セレン及びその化合物			mg/L	0.01以下						
鉛及びその化合物			mg/L	0.01以下						
ヒ素及びその化合物			mg/L	0.01以下						
六価クロム化合物			mg/L	0.05以下						
亜硝酸態窒素			mg/L	0.04以下						
シアン化物イオン及び塩化シアン			mg/L	0.01以下						
硝酸態窒素及び亜硝酸態窒素			mg/L	10以下	4.24	0.96	0.96	1.86	0.85	0.85
フッ素及びその化合物			mg/L	0.8以下	0.07	0.09	0.09	0.05未満	0.07	0.07
ホウ素及びその化合物			mg/L	1.0以下						
四塩化炭素			mg/L	0.002以下						
1,4-ジオキサン			mg/L	0.05以下						
c,t-1,2-ジクロロエチレン			mg/L	0.04以下						
ジクロロメタン			mg/L	0.02以下						
テトラクロロエチレン			mg/L	0.01以下	0.001未満	0.001未満	0.001未満	0.001未満	0.001未満	0.001未満
トリクロロエチレン			mg/L	0.01以下	0.001未満	0.001未満	0.001未満	0.001未満	0.001未満	0.001未満
ベンゼン			mg/L	0.01以下						
塩素酸			mg/L	0.6以下						
クロロ酢酸			mg/L	0.02以下						
クロロホルム			mg/L	0.06以下	0.001未満	0.005	0.005	0.001未満	0.002	0.002
ジクロロ酢酸			mg/L	0.03以下						
ジブromクロロメタン			mg/L	0.1以下	0.001未満	0.01	0.01	0.001未満	0.003	0.003
臭素酸			mg/L	0.01以下						
総トリハロメタン			mg/L	0.1以下						
トリクロロ酢酸			mg/L	0.03以下						
ブromジクロロメタン			mg/L	0.03以下	0.001未満	0.008	0.009	0.001未満	0.003	0.003
ブromホルム			mg/L	0.09以下	0.001未満	0.003	0.003	0.001未満	0.001	0.001
ホルムアルデヒド			mg/L	0.08以下						
亜鉛及びその化合物			mg/L	1.0以下						
アルミニウム及びその化合物			mg/L	0.2以下						
鉄及びその化合物			mg/L	0.3以下						
銅及びその化合物			mg/L	1.0以下						
ナトリウム及びその化合物			mg/L	200以下	22.6	15.2	15.2	26.2	13.8	13.7
マンガン及びその化合物			mg/L	0.05以下						
塩化物イオン			mg/L	200以下	17.9	17.4	17.4	11.1	17.0	16.9
カルシウム、マグネシウム等(硬度)			mg/L	300以下	114.1	42.2	42.1	38.8	43.4	43.4
蒸発残留物			mg/L	500以下						
陰イオン界面活性剤			mg/L	0.2以下						
ジエオスミン			mg/L	0.00001以下						
2-メチルイソボルネオール			mg/L	0.00001以下						
非イオン界面活性剤			mg/L	0.02以下						
フェノール類			mg/L	0.005以下						
有機物(TOC)			mg/L	3以下	0.4	0.8	0.7	0.4	0.7	0.7
pH値				5.8以上8.6以下	6.8	7.3	7.2	5.7	7.2	7.2
味				異常でないこと						
臭気				異常でないこと		異常なし	異常なし		異常なし	異常なし
色度			度	5以下	1未満	1未満	1未満	1未満	1未満	1未満
濁度			度	2以下	0.5未満	0.5未満	0.5未満	0.5未満	0.5未満	0.5未満
遊離残留塩素			mg/L	0.1以上		0.7	0.8	0.1未満	0.6	0.7
残留塩素			mg/L							
電気伝導率			μ S/cm		331	174	173	232	167	167
異物							有			
塩素臭を含む臭気強度										
検査結果				クロスコネクションがあった場所の付近の消火栓上流地点と消火栓下流地点を比較すると、ほとんど差がないことから、消火栓水に井戸水の影響はないと考えられます。			白色の異物が確認されました。酸に溶ける様子は見られなかったので、金属類の可能性は低いと思われます。		クロスコネクションがあった場所付近の消火栓上流地点と下流地点を比較し、ほとんど差がないことから消火栓水に井戸水の影響はないと考えられます。	

5. 水質に関するお問い合わせの検査結果

		単位	水質基準値等			
受付番号				12		
受付年月日				令和3年3月23日		
採水場所				美原区平尾		
分類				井戸水	消火栓上流	消火栓下流
内容				クロスコネクション		
				地下水とのクロスコネクションが発見されたため、水道水及び地下水の水質検査を依頼します。		
水温		℃			15.0	15.0
一般細菌集落			100以下	1	0	0
大腸菌（＋、－）			検出されないこと			
カドミウム及びその化合物		mg/L	0.003以下			
水銀及びその化合物		mg/L	0.0005以下			
セレン及びその化合物		mg/L	0.01以下			
鉛及びその化合物		mg/L	0.01以下			
ヒ素及びその化合物		mg/L	0.01以下			
六価クロム化合物		mg/L	0.05以下			
亜硝酸態窒素		mg/L	0.04以下			
シアン化物イオン及び塩化シアン		mg/L	0.01以下			
硝酸態窒素及び亜硝酸態窒素		mg/L	10以下	5.75	0.65	0.65
フッ素及びその化合物		mg/L	0.8以下	0.05未満	0.073	0.074
ホウ素及びその化合物		mg/L	1.0以下			
四塩化炭素		mg/L	0.002以下			
1,4-ジオキサン		mg/L	0.05以下			
c,t-1,2-ジクロロエチレン		mg/L	0.04以下			
ジクロロメタン		mg/L	0.02以下			
テトラクロロエチレン		mg/L	0.01以下	0.001未満	0.001未満	0.001未満
トリクロロエチレン		mg/L	0.01以下	0.001未満	0.001未満	0.001未満
ベンゼン		mg/L	0.01以下			
塩素酸		mg/L	0.6以下			
クロロ酢酸		mg/L	0.02以下			
クロロホルム		mg/L	0.06以下	0.001未満	0.002	0.002
ジクロロ酢酸		mg/L	0.03以下			
ジブロモクロロメタン		mg/L	0.1以下	0.001未満	0.003	0.003
臭素酸		mg/L	0.01以下			
総トリハロメタン		mg/L	0.1以下			
トリクロロ酢酸		mg/L	0.03以下			
ブロモジクロロメタン		mg/L	0.03以下	0.001未満	0.003	0.003
ブロモホルム		mg/L	0.09以下	0.001未満	0.001	0.001
ホルムアルデヒド		mg/L	0.08以下			
亜鉛及びその化合物		mg/L	1.0以下			
アルミニウム及びその化合物		mg/L	0.2以下			
鉄及びその化合物		mg/L	0.3以下			
銅及びその化合物		mg/L	1.0以下			
ナトリウム及びその化合物		mg/L	200以下	31.4	12.6	12.8
マンガン及びその化合物		mg/L	0.05以下			
塩化物イオン		mg/L	200以下	27.2	15.1	15.2
カルシウム、マグネシウム等（硬度）		mg/L	300以下	35.0	39.5	40.7
蒸発残留物		mg/L	500以下			
陰イオン界面活性剤		mg/L	0.2以下			
ジエオスミン		mg/L	0.00001以下			
2-メチルイソボルネオール		mg/L	0.00001以下			
非イオン界面活性剤		mg/L	0.02以下			
フェノール類		mg/L	0.005以下			
有機物（TOC）		mg/L	3以下	0.5	0.7	0.7
pH値			5.8以上8.6以下	6.0	7.2	7.3
味			異常でないこと		異常なし	異常なし
臭気			異常でないこと		異常なし	異常なし
色度		度	5以下	1未満	1未満	1未満
濁度		度	2以下	0.5未満	0.5未満	0.5未満
遊離残留塩素		mg/L	0.1以上		0.6	0.6
残留塩素		mg/L				
電気伝導率		μS/cm		254	157	157
異物						
塩素臭を含む臭気強度						
検査結果			クロスコネクションがあった場所付近の消火栓上流地点と下流地点を比較し、ほとんど差がないことから消火栓水に井戸水の影響はないと考えられます。			

6.市内水道水における放射能測定結果

《測定頻度》

令和2年4月から令和3年3月まで6箇月に1回

《測定方法》

測定機器：GM放射線測定装置

測定項目：全β放射能

(1Bq/Lを超えた場合は、さらに放射性ヨウ素、放射性セシウムの濃度を測定)

《令和2年度測定結果》

採水日	採水地点	測定結果
令和2年4月7日	北余部	検出せず
	さつき野西1丁目	検出せず
	甲斐町西2丁	検出せず
	緑町2丁	検出せず
令和2年6月1日	城山台1丁	検出せず
	一条通	検出せず
	築港新町1丁	検出せず
	大浜中町2丁	検出せず
令和2年8月17日	鉢ヶ峯寺	検出せず
	茶山台2丁	検出せず
	赤坂台1丁	検出せず
	大美野	検出せず
	中村町	検出せず
	常磐町3丁	検出せず
令和2年10月19日	北余部	検出せず
	さつき野西1丁目	検出せず
	甲斐町西2丁	検出せず
	緑町2丁	検出せず
令和2年12月1日	城山台1丁	検出せず
	一条通	検出せず
	築港新町1丁	検出せず
	大浜中町2丁	検出せず

令和 3 年 2 月 8 日	鉢ヶ峯寺	検出せず
	茶山台 2 丁	検出せず
	赤坂台 1 丁	検出せず
	大美野	検出せず
	中村町	検出せず
	常磐町 3 丁	検出せず

(※検出せず：放射能測定機器の定量限界値 0.3Bq/L 未満)

(注)総ベータ線測定による

《指標値等》

○ 厚生労働省が定めた水道水に関する管理目標値

放射性セシウム（飲料水） 10Bq/kg

(厚生労働省 平成 24 年 3 月 5 日付 健水発 0305 第 2 号

「水道水中の放射性物質に係る管理目標値の設定等について」 の通知による)

第 4 章

調査研究

1. はじめに

堺市の水質検査については、水質基準項目の多くを自己検査で行っている。しかし一部検査対応ができない水質基準項目については、大阪広域水道企業団(以下、企業団)が実施する共同検査に委託してきた。しかし、検査日の変更制限があるなど、柔軟な検査対応が難しく、迅速な対応に限界があった。さらに、保有している検査機器にトラブルが生じた際は、検査できないなど危機管理面で不安が残る状況であった。そこで近隣事業体と協力し、それぞれが既に保有している機器を互いに貸し借りすることで、委託や共同検査の弱点であった柔軟な検査を可能とする新たな共同体制を構築したので紹介する。

2. 協定締結に向けての検討

堺市上下水道局では、水質基準項目のうち、陰イオン界面活性剤については、その分析機器である高速液体クロマトグラフ(以下、HPLC)を保有していなかったため、企業団で行う共同検査に委託し、それ以外の項目を自己検査で行っていた。また、本取り組みのパートナーで近隣事業体である岸和田市上下水道局は、水質基準項目のうちホウ素を含む金属類を測定するための誘導結合プラズマ質量分析計(以下、ICP-MS)を保有していなかったため、同じく企業団の共同検査に委託していた。両市ともに、自己検査による迅速な検査体制を目指しており、不足している機器が異なる状況であったことから、機器を貸し借りすることで自己検査体制を構築できないか検討会を開催した。検討会は計4回開催し、その結果、以下の内容で進めていくこととした。

○共同使用する機器は堺市上下水道局が保有する ICP-MS と、岸和田市上下水道局が保有する HPLC とする。

○前処理はあらかじめ機器を使用する市の検査室で行い、1回あたりの検査検体数は制限しない。

○機器の操作は保有者の管理のもとで使用者が行い、測定結果に関しては使用者の責任とする。

これらの方針のもとさらに検討を重ね、平成 25 年 3 月に水質検査機器の共同使用に関する協定を締結した。

3. 協定締結後の経過

本協定の運用 1 年目となる平成 25 年度は、初年度でもあり 1 年を通じてイメージ通りの共同使

用ができるのか、突発的な事象に対しどこまで柔軟な対応が可能なのかを確認する期間に充てた。その結果、これまで両市が検査を委託していた各項目を共同使用による自己検査に切り替えることができた。

機器共同使用では、機器に必要な消耗品の費用を両市でどのように負担していくかが課題であった。そこで、平成 27 年度からは、機器共同使用にかかる手数料を設定した。手数料は、企業団の委託検査費用に比べ、大幅に安価となっている。

平成 29 年度には、岸和田市が ICP-MS を整備したことに伴い、岸和田市が使用する対象機器を堺市が保有する ICP-MS から放射能測定装置に変更するなど協定内容を見直しながら継続して機器共同使用を行っている。

4. 機器共同使用の取り組みによる効果

下記に示す効果が確認できた。

- ▶使用する市が機器を操作することで、測定条件の検討や検査検体数、また疑義のある結果に対する再検査等、委託検査と比較し自由度が大幅に上がった。また、緊急に検査を行う必要がある場合、迅速に対応できるなど、自己検査に近い柔軟な対応が可能となった。
- ▶機器の取り扱い、事前に保有者から研修を受けることになっており、この研修等を通じ検査担当職員同士の交流が深まり、水質に関する共通の問題解決や情報交換等が活発に交わされるようになった。また、委託検査から自己検査にすることで検査技術能力を向上させることができた。
- ▶堺市の保有する機器が故障した際に、機器の修復までの期間、岸和田市の保有する機器を使用させていただいたという事例があり、対象機器以外の機器について故障が発生した時にも、水質検査の空白期間をなくすことができた。
- ▶測定にかかる費用は機器の損耗費、消耗品等の実費負担のみで、人件費はかからないことから、委託費用よりも安価に行えるなど費用削減につながった。また、これらの費用は、検査検体数の若干の増減にはほとんど影響されないシステムであることから、検査計画の立案・修正が容易となった。

5. 終わりに

本事業は、十分な検証期間を経て協定を締結したことで、持続的な業務として定着させることができた。今年度、堺市では HPLC を整備予定であるが、検査機器の故障や水質事故等の緊急時等の対応として、引き続き協定を継続していく予定である。今後も近隣事業体と協力し、水質管理の強化、連携を図っていききたいと考えている。

第 5 章

参 考 資 料

令和２年度 水質検査計画

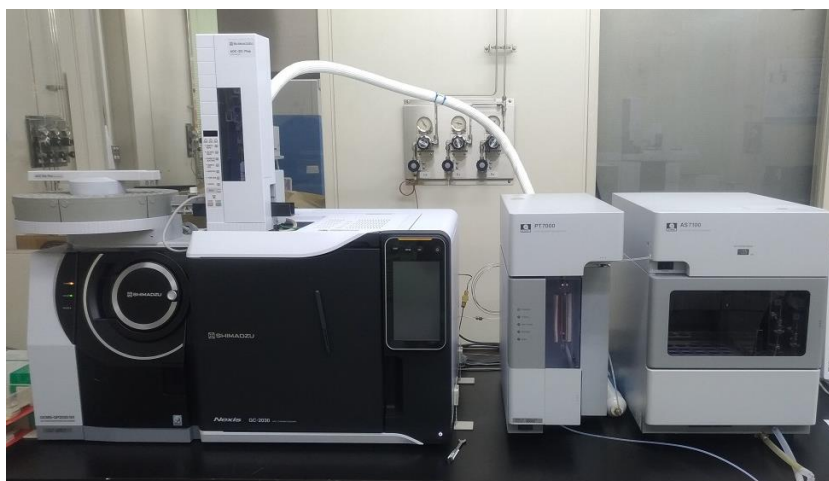

写真：ページ・トラップーガスクロマトグラフィー質量分析計

水質検査計画について

水質検査は、水道水が水質基準に適合し安全であることを確認できる唯一の手段であり、水質管理の中核をなす重要な工程です。

堺市では、自己検査を中心とし、計画的に水質検査を行い、水道水が水質基準に適合していることを確認するだけでなく、全てのお客さまに安心して飲んで頂ける水道水をお届けできるよう適正な水質管理を行って参ります。

お客さまに、水質管理についてご理解頂くと共に、検査を行う場所や頻度、項目などをお知らせするために、水質検査計画をとりまとめました。

目 次

1. 用語の説明
 2. 基本方針
 3. 水道事業の概要
 4. 水質状況及び平成３０～令和元年度の概況
 5. 検査の種類、検査地点、水質検査項目及び検査頻度
 6. 水質検査方法
 7. 臨時の水質検査
 8. 水質検査の区分
 9. 水質検査計画及び検査結果の公表
 10. 水質検査の精度と信頼性保証
 11. 関係者との連携
- 付. 図表

堺市上下水道局

1. 用語の説明

- 受 水 地 点 : 堺市が供給元の大阪広域水道企業団（以下、「企業団」という。）から受水する地点。分岐地点ともいう。
- 配 水 場 : 受水した水に追加塩素等の調整を行った後、市内へ配水するための貯留施設。
- 配 水 池 : 配水場の下流側に位置する施設で、水圧等を調整するための貯留施設。
- 配 水 系 統 : 配水場、あるいは配水池を1つの単位とした蛇口（給水栓）に至るまでの給配水経路。
- 毎 日 検 査 : 法令の定めにより、一日一回以上行う色及び濁り並びに消毒の残留効果に関する検査。
- 品 質 検 査 : 法令の定めにより水道水質基準と照らし合わせ、適合していることを確認するために行う検査。
- 給配水工程検査 : 堺市において水質管理上重要な項目について、受水地点から給水栓までの工程における水質変化を把握するための検査。
- 水 質 管 理 : 水質検査の結果や水運用の情報等を基に、受水地点から給水栓までの水道の健全性を継続的に確保する作業。
- 臨時の水質検査 : お届けする水道水が、法令により規定されている水質基準に適合しないおそれがある場合に行う検査。
- 水 道 G L P : I S O / I E C 1 7 0 2 5 や I S O 9 0 0 1 に準拠し、水道水を検査する機関に特化して構築された水質検査の品質保証に関する認定制度。堺市は全国で32番目の認定検査機関であり、現在は水道事業体の検査機関や民間の検査機関などあわせて130以上の検査機関が取得している。

2. 基本方針

堺市は、全ての地域のお客さまに、安全で安定した品質の水道水をお届けするために、水道水が給水栓において水道水質基準に適合していることを確認します。

また、水道水の水質は、企業団の水源（淀川）の水質変動、使用水量の変動等に伴い、日々刻々と変化していることから、水質の状態を常に把握し水質の異常を未然に防ぐ、あるいは万一の異常時には迅速に対処できるよう適正な水質管理を行います。

これらを、以下に示す3つの検査業務を軸に行います。

- ・市内全域で一日一回以上行う色及び濁り並びに消毒の残留効果に関する検査（毎日検査）
- ・市内全域で定期的に行う水質基準項目に関する検査（品質検査）
- ・配水系統ごとに定期的に行う工程管理に関する検査（給配水工程検査）

また、臨時に行う水質検査についても、この計画において実施要件や実施方法等の原則について示します。

検査結果については、堺市上下水道局WEBサイトを通じて迅速に公表します。

(1) 検査地点 (図1、図2参照)

- 法令では、水道水が水質基準に適合していることを確認するために行う検査は、原則として給水栓で行わなければならないとされています。また留意すべき事項として、その検査を行う給水栓は、配水系統ごとに1地点以上選定し、さらに必要に応じて配水場や配水池（以下、「配水場等」という。）の施設でも検査し、適正な水質管理を実施することとなっています。
- 堺市では、配水系統ごとに給水末端付近を含めた給水栓を、地域的な偏りが生じないように最低1地点以上選定し、給水栓の上流側にあたる受水地点や配水場等の出口なども、全て管理すべき場所として水質検査を行います。
- さらに、受水地点や市内の12地点においては連続監視装置（以下、「水質モニター」という。）、配水場の出口では残留塩素計を活用し、24時間連続で水質監視を行います。

(2) 検査項目 (表参照)

- 法令により検査が義務付けられている『水質基準項目』、『色及び濁り並びに消毒の残留効果に関する検査』に基づく項目とあわせて、水質基準項目ではなくても水質管理上必要と判断した項目について検査を行います。
- 給配水管内等の水質を把握するため、水質管理目標設定項目である従属栄養細菌の調査を行います。また、塩素臭を含む水道水の臭いについて総合的に評価するため、塩素臭を含む臭気強度の調査を行います。
- 主に水源の水質監視に関する項目で、なおかつ水質基準でないもの、たとえば農薬類などについては、供給元である企業団が検査を実施しているため、堺市では検査を行いません。

(3) 検査頻度 (表参照)

- 毎日検査は、市内に設置した水質モニターを用いて24時間連続監視することにより行います。
- 品質検査は、法令上「おおむね月1回以上行うこと」とされている項目については月に1回、その他の項目については3箇月に1回（項目により夏季7～9月毎月を含む3箇月に1回）の頻度で行います。
- 給配水工程検査は、項目により年12回（月に1回）、年6回（夏季7～9月毎月を含む3箇月に1回）、年4回（3箇月に1回）、年1回の頻度で行います。

3. 水道事業の概要

(1) 給水状況（平成30年度）

区 分	単位	内 容
給水区域		堺市内（和泉市の一部を含む。築港浜寺西町を除く。）
給水人口	人	837,312
普及率	%	99.99
給水戸数	戸	399,098
一日給水能力	m ³	405,800
一日最大給水量	m ³	289,940
一日平均給水量	m ³	264,799

(2) 各配水場の給水量（平成30年度）

原水	受水地点	配水場	一日平均給水量(m ³)
企業団浄水	岩室分岐（岩室受水地点）	岩室配水場	22,187
		晴美台配水場（15池）	20,028
		晴美台配水場（35池）	63,528
		陶器配水場	51,994
	梅分岐（桃山台受水地点）	桃山台配水場（受水池）	8,728
		桃山台配水場（配水池）	36,453
	堀上分岐（家原寺受水地点）	家原寺配水場	32,594
	浅香山分岐（浅香山受水地点）	浅香山配水場	18,864
	小平尾分岐（小平尾受水地点）	小平尾配水場	10,424

4. 水質状況及び平成30～令和元年度の概況

- 堺市では、お届けする水道水の全量を企業団から受水し、各配水場等で品質確認及び残留塩素の調整を行った後、お客さまにお届けしています。
- 企業団は琵琶湖を源とする淀川を水源とし、村野浄水場などにおいて、オゾン及び活性炭を利用した高度浄水処理（平成10年7月から全量運転を開始）を行っております。この高度浄水処理水を受水する堺市では、これまで水質基準に適合した安全で良質な水をお届けしていることを水質検査結果から確認しています。
- 令和元年6月から企業団送水の残留塩素及びpH値の管理目標値が変更となっています。これに伴い堺市内でも残留塩素が通常に比べ0.2mg/L程度高く、pH値が0.5程度低くなっています。
- 令和2年1月に堺浜地区が家原寺配水系統から浅香山配水系統に切り替わりました。それに伴い、家原寺配水系統と浅香山配水系統の品質検査地点が変更となりました。
- 東日本大震災による福島県の原子力発電所事故に端を発する放射線に関しては、お客

さまにより安心して水道水をお使い頂けるよう測定と監視を行いました。これまで検出実績がないことから、令和2年度は検査頻度をこれまでの3箇月に1回から6箇月に1回に変更して行います。

5. 検査の種類、検査地点、水質検査項目及び検査頻度（図及び表参照）

これまでは品質検査と給配水工程検査を別個に行っていましたが、令和2年度からは品質検査と給配水工程検査を同一日に行い、より効率的に水質検査を実施します。

また、これまで配水場施設の健全性を確認するために、年に1回配水場出口において水質基準全51項目の検査を行ってきところですが、今後は対象を配水池にも広げた上で、適切な頻度で施設の健全性確認の水質基準全項目試験を行っていく予定です。令和2年度は健全性確認を行う頻度を検討するための調査を行います。

令和2年度中に晴美台15池配水系統である鴨谷台配水池が廃止され、鴨谷台配水池から給水されている区域は晴美台35池配水系統に切り替わる予定です。現在の晴美台15池配水系統の品質検査地点である赤坂台1丁は鴨谷台配水池の下流にあることから、系統が切り替わった段階で晴美台15池配水系統の品質検査地点を桃山台3丁に変更します。

○ 毎日検査（法令に基づき1日1回以上行う色及び濁り並びに消毒の残留効果に関する検査）

- ・水質検査は配水系統ごとに給水栓の1地点以上で行うものとの法令の定めに基づき、配水系統ごとに市内12地点に設置している水質モニターを用いて24時間連続監視することにより行います（図1、図2参照）。

- ・色及び濁りについては色度及び濁度、消毒の残留効果は遊離残留塩素濃度を24時間連続監視します（表参照）。

○ 品質検査（法令に基づく水質基準項目の検査）

- ・水質検査は配水系統ごとに給水栓の1地点以上で行うものとの法令の定めに基づき、14地点（12配水系統のうち、家原寺配水系統、浅香山配水系統は各2地点。その他の系統は各1地点。）について検査します（図1、図2参照）。

品質検査では、法令に基づく水質検査の内、「おおむね月1回以上検査を行うこと」とされている11項目については、月に1回検査を行います。また、一定の条件を満たせば検査頻度を「おおむね年に1回以上、あるいは3年に1回以上とすることができる」とされている項目についても、企業団の水源が表流水（淀川）であることから、汚染リスクや季節的な変動を考慮し、検査頻度を省略することなく3箇月に1回（5項目については夏季7～9月毎月を含む3箇月に1回）検査を行います（表参照）。

○ 給配水工程検査（配水系統ごとに行う水質管理に関する検査）

- ・受水地点全5地点、配水場全9地点、配水池全6地点（鴨谷台配水池廃止後は全5地点）、給水栓14地点について検査を行います。このうち給水栓の検査は品質検査を兼ね

て行います（図1、図2参照）。

給配水工程検査では、以下の考え方にに基づき、水質基準全51項目のうち9項目については年12回（月に1回）、5項目については年6回（夏季7～9月毎月を含む3箇月に1回）、4項目については年4回（3箇月に1回）、3項目については年1回の検査を実施し、水質管理を行います（表参照）。

なお、受水地点については厚生労働省健康局水道課長通知¹⁾に基づき、年に1回、水質基準全51項目の検査を行います。

・上記以外にも、給配水工程検査地点全地点で水質管理目標設定項目である従属栄養細菌を年4回（3箇月に1回）、一部の地点で塩素臭を含む臭気強度の調査を年4回（3箇月に1回）行います。

※ 給配水工程検査の考え方と検査の流れ

「受水地点→配水場→（配水池）→給水栓」を1つの配水系統と考えます。検査項目は堺市において水質管理上重要な項目（病原微生物の存在を疑わせる指標としての性格も有する項目、給配水過程において変化しやすい項目、追加塩素により影響のある項目、給配水管由来で検出される可能性の高い項目）を選定し、配水系統ごとに同一日に水質検査を行います。これにより、各検査項目における濃度の変化を把握し評価することで、給配水過程におけるより細かな水質管理が可能になります。

➤ 受水地点

受水した水の品質を確認します。

↓

➤ 配水場等の出口

配水場等では、一度水圧がなくなり、水が外気などに触れ、滞留することなどから、多少の品質の変化が起こります。検査結果について受水した水と比較し、その変化を把握します。また、追加塩素による影響も把握します。万一、著しい品質劣化が認められた場合は原因を究明し、配水場等の適切な運用管理を行います。

↓

➤ 給水栓

配水場等を出た水は、お客さまの蛇口に届くまでの時間経過や、通過する給配水管の状況によって品質の変化が起こります。検査結果を基に、受水した水、配水場等の出口の水、そして給水栓の水の品質を比較し、給配水過程における一連の変化や状況をきめ細かく把握することで、企業団から受水した水をできるだけ高い品質を維持したまま、全てのお客さまにお届けしていることを確認します。万一、著しい品質劣化が認められた場合は原因を究明し、迅速に対応します（たとえば、滞留が原因と判断される項目に品質劣化が認められる場合は、滞留水の排水作業等を行います）。

○ その他の検査

- ・ 堺市では配水管の取替えに併せて道路部分からメーターまでの鉛製給水管を順次取替えています。全てを取替えるまでには至っておりません。鉛製給水管からの鉛の溶出を監視する観点から、鉛製給水管を通った給水栓を選定し、3箇月に1回の頻度で鉛とその関連項目の検査を行います。
- ・ 配水場等の健全性確認の頻度を検討するために、配水場等の清掃前に採水を行い前回の清掃からの間隔と水質との関係を調査します。項目は調査時点において堺市で検査可能な項目全てとします。
- ・ 令和元年6月からの企業団の送水水質の変化に対して、状況に応じて関連項目の検査を行う等、適切に対応します。

6. 水質検査方法（表参照）

- 水質基準項目の検査は、国が定めた水道水の検査方法「水質基準に関する省令の規定に基づき厚生労働大臣が定める方法（平成15年7月22日 厚生労働省告示第261号）」に基づき実施し、複数の検査方法が示されているものについては表に記載した方法で実施します。水質管理目標設定項目は厚生労働省健康局水道課長通知¹⁾、遊離残留塩素及び残留塩素は厚生労働省告示第318号²⁾、その他は上水試験方法（公益社団法人日本水道協会編）に基づき検査を行います。

7. 臨時の水質検査

- 臨時の水質検査は、次のような場合に必要な項目・検査地点（受水地点、配水場、配水池及び給水栓等）で行います。
 - ・ 企業団の水源である淀川において水質変化が起こり、その変化に対応した浄水処理が遅れ、水質基準値を超えるおそれがあると、企業団から情報提供を受けたとき。
 - ・ 関連部局から水源付近や、給水区域内で消化器系感染症が流行しているとの情報提供を受けたとき。
 - ・ 配水池・配水管内に濁水が多量に流入した場合や、配水池の水位が大きく低下するなどして、水道施設が著しく汚染、あるいは汚染されたおそれがあるとき。
 - ・ その他特に必要があると認められるとき。
- なお、検査方法については、「6. 水質検査方法」に準じます。

8. 水質検査の区分

- 水質基準項目の検査は、外部へ委託することなく全て自己検査で行います。分析機器が未整備の陰イオン界面活性剤については、近隣事業体である岸和田市上下水道局と平成27年4月1日に締結しました「水質検査機器の共同使用に関する協定書」に基づき、引き続き岸和田市上下水道局の分析機器を使用して検査を行います（表参照）。なお、令和

2 年度中に陰イオン界面活性剤を測定するための機器（高速液体クロマトグラフ）を導入する予定です。

9. 水質検査計画及び検査結果の公表

（1）水質検査計画の公表

- 水質検査計画は年度毎に、過去の検査結果や、お客さまから頂いたご意見などを参考に内容を見直し、堺市上下水道局WEBサイトにて公表します。

<http://water.city.sakai.lg.jp/>

（2）水質検査結果の公表及び評価

- 水質検査結果は、堺市上下水道局WEBサイトを通じてお知らせします。残留塩素、pH値などの基礎的な項目は、検査後速やかに、その他の項目は結果がまとまり次第、掲載します。また、年間の全ての検査結果は評価を加えた後、水質検査結果報告書としてまとめ、堺市上下水道局WEBサイトに掲載します。

10. 水質検査の精度と信頼性保証

（1）水質検査の精度

- 各検査項目の精度（未満表示）を表に示します。



JWWA-GLP032

（2）信頼性保証

- 水質検査結果の信頼性を確保する一環として、水道GLP（水道水質検査優良試験所規範）の認定を取得しています。（審査機関 公益社団法人日本水道協会（以下、「日水協」という。））

堺市では、お客さまに安心して水道水をご利用頂くためには、水質検査部門（水運用管理課水質係）が実施する水道水の水質検査結果について、より信頼性の高いものにする必要があると考え、第三者機関からのチェックにより、その信頼性が保証される認定制度の導入を検討し、平成19年11月に「水道GLP」の認定を取得しました（5. 示す品質検査、給配水工程検査に適用）。

令和元年10月には日水協による更新審査が実施され、品質管理システムが健全に維持されていることが確認されました（有効期限 令和5年11月26日）。

この品質管理システムを確実に運用し、また厚生労働省や大阪府健康医療部環境衛生課が主催する外部精度管理（検査精度のクロスチェック）などに積極的に参加して技術力のチェックを行い、お客さまに信頼される検査体制を常に維持して参ります。

11. 関係者との連携

（1）保健所・衛生研究所との連携

- 万一、水道水が原因で健康に影響を及ぼすおそれのある水質事故が生じた場合には、

必要に応じて堺市保健所・衛生研究所等と連携して原因の究明と対策を講じます。

（２） 企業団との連携

- 企業団の水源（淀川）や浄水処理、送水過程等で水質事故が生じた場合は、アクアネット大阪を通じて情報の交換及び収集を行い、堺市として必要な対策を講じます。アクアネット大阪とは、企業団・市町村水道情報交換システムの愛称で、受水市町村における水道水の安定した送受水を目指し、企業団や市町村の水量や水圧、水質に関する情報を相互にリアルタイムで共有できるよう構築された通信ネットワークのことを指します。

（３） 各事業体との連携

- 大阪府内、あるいは関西の水道事業体で構成される各水道関係協議会等に参加し、情報の収集、発信を積極的に行い、水質検査や水質管理の技術向上を図ります。

また平成２７年４月１日に、近隣事業体である岸和田市上下水道局と「水質検査機器の共同使用に関する協定書」を締結しました。これにより、さらなる水質検査技術の向上を目指すとともに、緊急に水質検査の必要な水質異常が発生した場合、緊密に連携し対応します。

- １）「水質基準に関する省令の制定及び水道法施行規則の一部改正等並びに水道水質管理における留意事項について」（平成１５年１０月１０日健水発第１０１０００１号）
- ２）「水道法施行規則第１７条第２項の規定に基づき厚生労働大臣が定める遊離残留塩素及び結合残留塩素の検査方法」（平成１５年９月２９日厚生労働省告示第３１８号）

水質検査地点
(鴨谷台配水池廃止前)

図 1 A



水質検査地点
(鴨谷台配水池廃止後)

図 1 B



図2A 水質検査地点
(鴨谷台配水池廃止前)



注 図中に減圧系または加圧系と記載の無い系統は自然流下系です。

図2B 水質検査地点
(鴨谷台配水池廃止後)

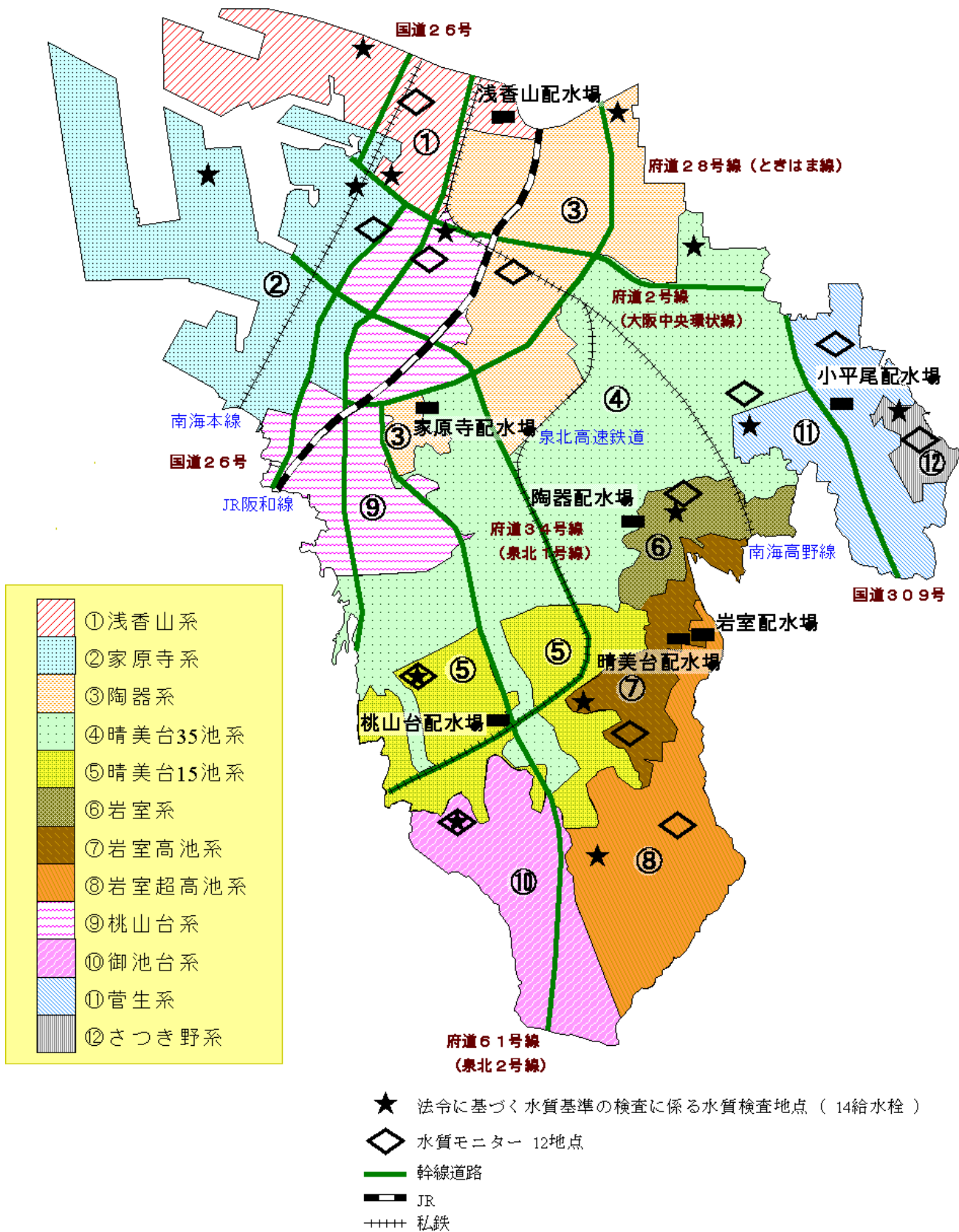
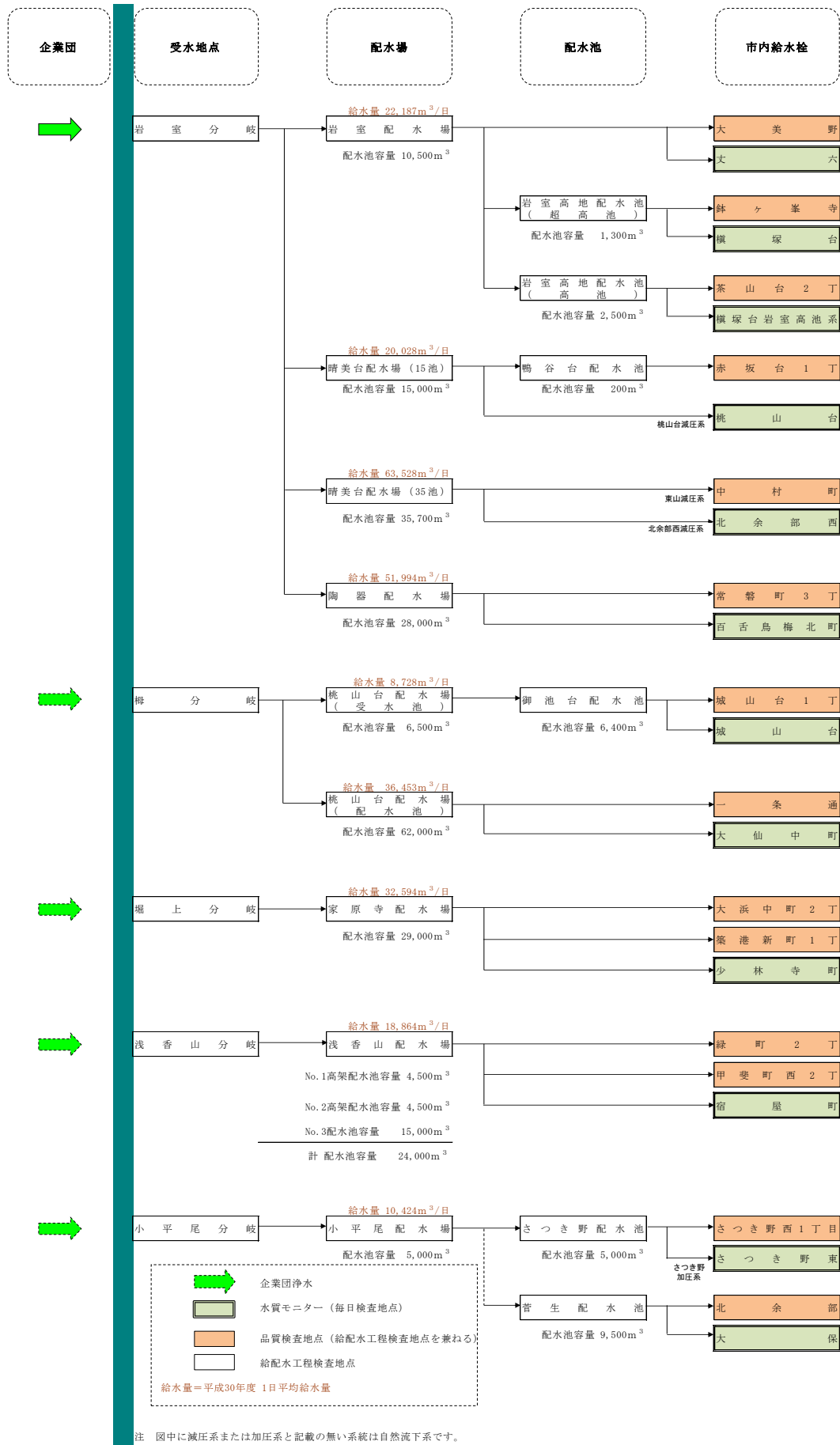

表 水質検査項目及び検査頻度等

水 質 検 査 項 目			水質基準等	最低値未満の表示方法	給水栓以外での水の採取	試験方法	試料の保存	法令に定められた測定回数	法令に定められた測定回数を減らすことが出来る要件（ただし堺市は減らさない）	法令に定められた測定回数を減らすことが出来る要件（ただし堺市は省略しない）	検 査 頻 度							
											毎日検査	品質検査	給配水工程検査					
											給水栓	給水栓（注1）	受水地点	配水場	配水池	給水栓（注1）		
施行規則15条 色、濁り及び消毒の残留効果（色度・濁度・遊離残留塩素）			色・濁り：異常でないこと 残留塩素の確認		不可			1日1回以上	不可	不可	毎日（水質モニターによる連続監視）	12地点	14地点	5地点	9地点	6地点（注2）	14地点	
健康に関する項目	基1	一般細菌	病原微生物指標	集落数100以下/mL	0	不可	標準寒天培地法	12時間以内	おおむね1月に1回以上	不可	不可		月1回	月1回	月1回	月1回	月1回	月1回
	基2	大腸菌		検出されないこと（一）	特定酵素基質培地法		12時間以内	月1回				月1回	月1回	月1回	月1回	月1回		
	基3	カドミウム及びその化合物		金属	0.003 mg/L以下	0.0003未満	一定の場合可（注3）	I C P－MS 法	2週間以内	（注5）の通り	（注6）の通り	年4回	年1回					
	基4	水銀及びその化合物			0.0005 mg/L以下	0.00005未満		還元気化－原子吸光度法	2週間以内			年4回	年1回					
	基5	セレン及びその化合物			0.01 mg/L以下	0.001未満	I C P－MS 法	2週間以内	年4回			年1回						
	基6	鉛及びその化合物			0.01 mg/L以下	0.001未満	不可	I C P－MS 法	2週間以内			年4回	年4回			年4回		
	基7	ヒ素及びその化合物			0.01 mg/L以下	0.001未満		I C P－MS 法	2週間以内			年4回	年1回					
	基8	六価クロム化合物			0.02 mg/L以下	0.0005未満	不可	I C P－MS 法	2週間以内			年4回	年1回					
	基9	亜硝酸態窒素			0.04 mg/L以下	0.004未満		一定の場合可（注3）	イオンクロマトグラフ法			2週間以内	年4回	年4回	年4回	年4回	年4回	
	基10	シアン化物イオン及び塩化シアン	無機物質	0.01 mg/L以下	0.001未満	不可	イオンクロマトグラフ-吸光度法	24時間以内	不可	不可	年4回	年1回						
	基11	硝酸態窒素及び亜硝酸態窒素		10 mg/L以下	0.25未満		イオンクロマトグラフ法	2週間以内			年4回	年4回	年4回	年4回	年4回			
	基12	フッ素及びその化合物	金属	0.8 mg/L以下	0.05未満	一定の場合可（注3）	イオンクロマトグラフ法	2週間以内	（注5）の通り	（注6）の通り （海水を原水とする場合不可）	年4回	年1回						
	基13	ホウ素及びその化合物		1.0 mg/L以下	0.01未満		I C P－MS 法	2週間以内			年4回	年1回						
	基14	四塩化炭素		0.002 mg/L以下	0.0002未満		P T－G C－MS 法	24時間以内			年4回	年1回						
	基15	1,4-ジオキサン		0.05 mg/L以下	0.005未満		P T－G C－MS 法	24時間以内			年4回	年1回						
	基16	トリス-1,2-ジクロロエチレン及びトリス-1,2-ジクロロエチレン		0.04 mg/L以下	0.001未満		P T－G C－MS 法	24時間以内			年4回	年1回						
	基17	ジクロロメタン		0.02 mg/L以下	0.001未満		P T－G C－MS 法	24時間以内			年4回	年1回						
	基18	テトラクロロエチレン		0.01 mg/L以下	0.001未満		P T－G C－MS 法	24時間以内			年4回	年1回						
	基19	トリクロロエチレン	0.01 mg/L以下	0.001未満	P T－G C－MS 法		24時間以内	年4回			年1回							
	基20	ベンゼン	0.01 mg/L以下	0.001未満	P T－G C－MS 法		24時間以内	年4回			年1回							
	基21	塩素酸	消毒副生成物	0.6 mg/L以下	0.06未満		不可	イオンクロマトグラフ法			2週間以内	不可	（注6）の通り 浄水処理にオゾン処理、消毒に次亜塩素酸を用いる場合不可	年4回	年4回			
	基22	クロロ酢酸		0.02 mg/L以下	0.001未満	溶媒抽出－誘導体化－G C－MS 法		72時間以内	年4回	年1回	年1回			年1回	年1回			
	基23	クロロホルム		0.06 mg/L以下	0.001未満	P T－G C－MS 法		24時間以内	年6回	年6回	年6回			年6回	年6回			
	基24	ジクロロ酢酸		0.03 mg/L以下	0.001未満	溶媒抽出－誘導体化－G C－MS 法		72時間以内	年4回	年1回	年1回			年1回	年1回			
	基25	ジブロモクロロメタン		0.1 mg/L以下	0.001未満	P T－G C－MS 法		24時間以内	年6回	年6回	年6回			年6回	年6回			
	基26	臭素酸		0.01 mg/L以下	0.001未満	イオンクロマトグラフ-PC-吸光度法		2週間以内	年4回	年1回								
	基27	総トリハロメタン	消毒副生成物	0.1 mg/L以下	0.001未満	不可	P T－G C－MS 法	24時間以内	不可	（注6）の通り 浄水処理にオゾン処理、消毒に次亜塩素酸を用いる場合不可	年6回	年6回	年6回	年6回	年6回	年6回		
	基28	トリクロロ酢酸		0.03 mg/L以下	0.001未満		溶媒抽出－誘導体化－G C－MS 法	72時間以内			年4回	年1回	年1回	年1回	年1回			
	基29	ブロモジクロロメタン		0.03 mg/L以下	0.001未満		P T－G C－MS 法	24時間以内			年6回	年6回	年6回	年6回	年6回			
	基30	ブロモホルム		0.09 mg/L以下	0.001未満		P T－G C－MS 法	24時間以内			年6回	年6回	年6回	年6回	年6回			
	基31	ホルムアルデヒド		0.08 mg/L以下	0.005未満		溶媒抽出－誘導体化－G C－MS 法	72時間以内			年4回	年1回						

表 水質検査項目及び検査頻度等

水 質 検 査 項 目			水質基準等	最低値未満の表示方法	給水栓以外での水の採取	試験方法	試料の保存	法令に定められた測定回数	法令に定められた測定回数を減らすことが出来る要件（ただし堺市は減らさない）	法令に定められた測定回数を省略することが出来る要件（ただし堺市は省略しない）	検 査 頻 度								
											毎日検査	品質検査	給配水工程検査						
											給水栓	給水栓（注1）	受水地点	配水場	配水池	給水栓（注1）			
									12地点	14地点	5地点	9地点	6地点（注2）	14地点					
性 状 に 関 す る 項 目	基32	亜鉛及びその化合物	金属	1.0 mg/L以下	0.01未満	不可	ICP-MS法	2週間以内	おおむね3月に1回以上	（注5）の通り	（注7）の通り		年4回	年1回					
	基33	アルミニウム及びその化合物		0.2 mg/L以下	0.01未満		ICP-MS法	2週間以内					年4回	年1回					
	基34	鉄及びその化合物		0.3 mg/L以下	0.03未満		ICP-MS法	2週間以内					年4回	年1回					
	基35	銅及びその化合物		1.0 mg/L以下	0.01未満		ICP-MS法	2週間以内					年4回	年1回					
	基36	ナトリウム及びその化合物		味覚	200 mg/L以下		3.0未満	イオンクロマトグラフ法			72時間以内	（注6）の通り		年4回	年1回				
	基37	マンガン及びその化合物	色	0.05 mg/L以下	0.005未満	ICP-MS法	2週間以内							年4回	年1回				
	基38	塩化物イオン	味覚	200 mg/L以下	6.0未満	不可	イオンクロマトグラフ法	2週間以内	おおむね1月に1回以上	自動連続測定・記録をしている場合、概ね3月に1回以上とすることが可	不可		月1回	月1回	月1回	月1回	月1回		
	基39	カルシウム、マグネシウム等（硬度）		300 mg/L以下	6.7未満		イオンクロマトグラフ法	72時間以内	おおむね3月に1回以上			（注5）の通り	（注6）の通り		年4回	年1回			
	基40	蒸発残留物		500 mg/L以下	1未満		重量法	2週間以内							年4回	年1回			
	基41	陰イオン界面活性剤	発泡	0.2 mg/L以下	0.02未満	不可	（注4）固相抽出－高速液体クロマトグラフ法		72時間以内			年4回	年1回						
	基42	ジェオスミン（別名）	カビ臭物質	0.00001 mg/L以下	0.000001未満		PT-GC-MS法	72時間以内	おおむね1月に1回以上（産出する濃度の発生が少なく、検査を行う必要がないことが明らかであると認められる期間を除く）	不可	当該事項についての過去の検査結果が基準値の2分の1を超えたことがなく、かつ、原水並びに水源及びその周辺の状況（湧出等の停滞水源を水源とする場合は、当該基準項目を産出する濃度の発生状況を含む。）を勘案し、検査を行う必要があることが明らかであると認められる場合、省略可		月1回	年1回					
	基43	2-メチルイソボルネオール（別名）		0.00001 mg/L以下	0.000001未満		PT-GC-MS法	72時間以内					月1回	年1回					
	基44	非イオン界面活性剤	発泡	0.02 mg/L以下	0.005未満	一定の場合可（注3）	固相抽出－吸光光度法		72時間以内	おおむね3月に1回以上	（注5）の通り	（注6）の通り		年4回	年1回				
	基45	フェノール類	におい	0.005 mg/L以下	0.0005未満		固相抽出－誘導体化－GC-MS法		72時間以内					年4回	年1回				
	基46	有機物(TOC)	味覚	3 mg/L以下	0.2未満	不可	全有機炭素計測定法		72時間以内	おおむね1月に1回以上	自動連続測定・記録をしている場合、おおむね3月に1回以上とすることが可	不可		月1回	月1回	月1回	月1回	月1回	
基47	pH値	基礎性状	5.8以上8.6以下	—	ガラス電極法		12時間以内		月1回				月1回	月1回	月1回	月1回			
基48	味		異常でないこと	—	官能法		12時間以内		月1回				月1回	月1回	月1回	月1回			
基49	臭気		異常でないこと	—	官能法		12時間以内		月1回				月1回	月1回	月1回	月1回			
基50	色度		5 度以下	1未満	比色法		12時間以内		月1回				月1回	月1回	月1回	月1回			
基51	濁度		2 度以下	0.5未満	比濁法		12時間以内		月1回				月1回	月1回	月1回	月1回			

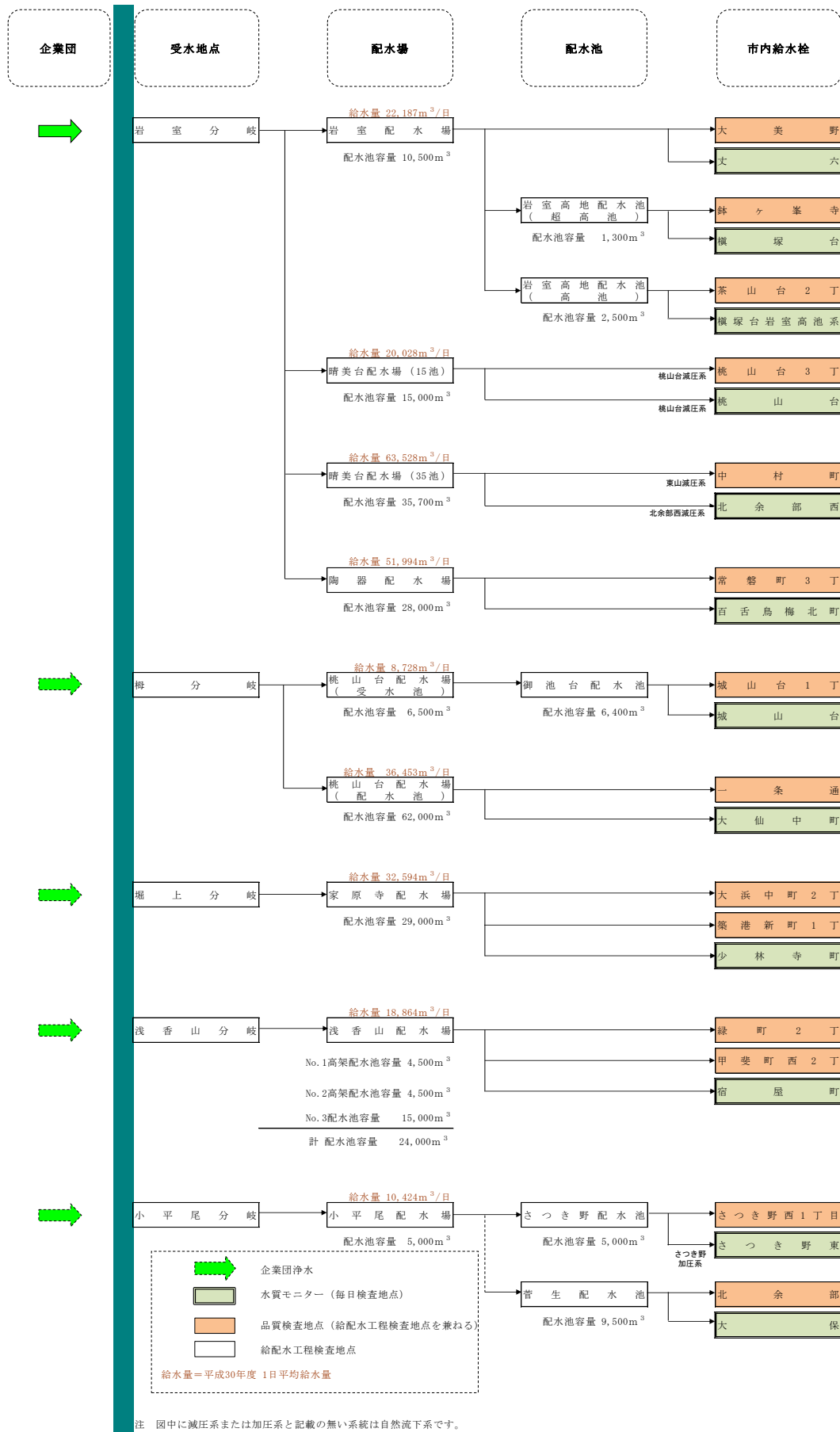
表 水質検査項目及び検査頻度等

水 質 検 査 項 目			水質基準等	最低値未満の表示方法	給水栓以外での水の採取	試験方法	試料の保存	法令に定められた測定回数	法令に定められた測定回数を減らすことが出来る要件（ただし堺市は減らさない）	法令に定められた測定回数を省略することが出来る要件（ただし堺市は省略しない）	検 査 頻 度					
											毎日検査	品質検査	給配水工程検査			
											給水栓	給水栓（注1）	受水地点	配水場	配水池	給水栓（注1）
											12地点	14地点	5地点	9地点	6地点（注2）	14地点
施行規則17条	遊離残留塩素	消毒	0.1 mg/L以上	0.1未満		ジエチル-p-フェニレンジアミン法	直ちに					月1回	月1回	月1回	月1回	月1回
	残留塩素		mg/L以上	0.1未満		ジエチル-p-フェニレンジアミン法	直ちに					月1回	月1回	月1回	月1回	月1回
他 参 考 項 目	電気伝導率	その他	μ S/cm	1未満		電極法	12時間以内					月1回	月1回	月1回	月1回	月1回
	水温		℃	—			直ちに					月1回	月1回	月1回	月1回	月1回
	放射能（総β線）		Bq/L	0.3未満		全ベータ放射能測定法						年2回				

- 注1** 品質検査と給配水工程検査とを兼ねて行い、検査回数はより多いものを採用する。

注2 鴨谷台配水池廃止後は5地点。

注3 一定の場合とは、送水施設及び配水施設内で濃度が上昇しないことが明らかであると認められる場合であり、この場合には、浄水施設の出口、送水施設又は配水施設のいずれかにおいて採取をすることができる。

注4 水質検査機器共同使用の協定にもとづき、岸和田市が保有する装置を使用して検査。

注5 水源に水又は汚染物質を排出する施設の設置の状況等から原水の水質が大きく変わるおそれが少ないと認められる場合（過去3年間に水源の種別、取水地点又は浄水方法を変更した場合は除く）であって、過去3年間における当該事項についての検査結果が、基準値の5分の1以下であるときは、おおむね1年に1回以上とし、過去3年間における当該事項についての検査結果が基準値の10分の1以下であるときは、おおむね3年に1回以上とすることができる。
- 注6** 当該事項についての過去の検査結果が基準値の2分の1を超えたことがなく、かつ、原水並びに水源及びその周辺の状況を勘案し、検査を行う必要がないことが明らかであると認められる場合、省略可。

注7 当該事項についての過去の検査結果が基準値の2分の1を超えたことがなく、かつ、原水並びに水源及びその周辺の状況並びに薬品等及び資機材等の使用状況を勘案し、検査を行う必要がないことが明らかであると認められる場合、省略可。

注8 上表に記載の検査項目以外にも、給配水工程検査全地点で年4回従属栄養細菌、一部の地点で年4回塩素臭を含む臭気強度の調査を実施する。

(参考) 水質検査計画のイメージ図

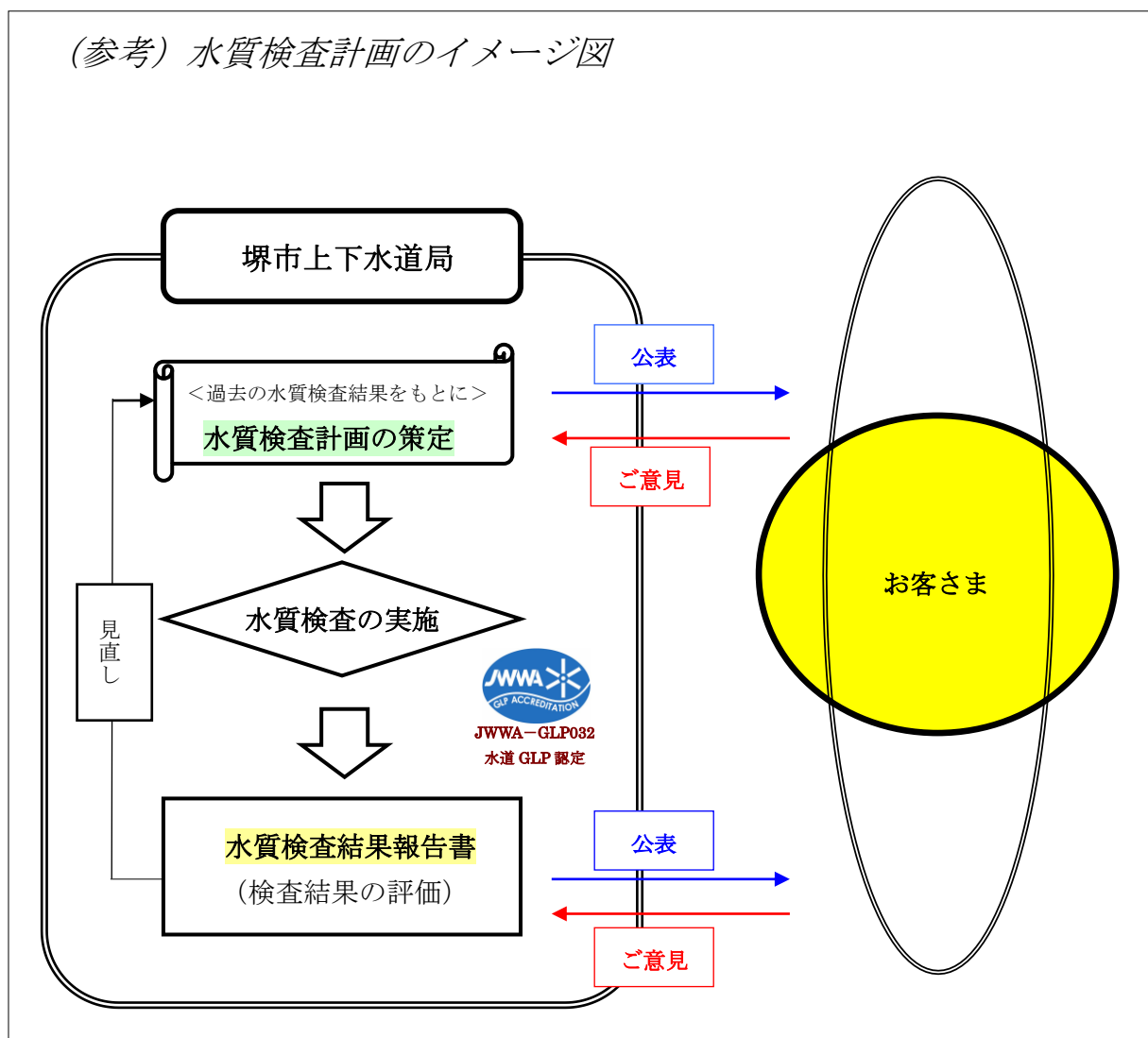

この 令和2年度水質検査計画 について、お客さまのご意見をお寄せください。今後の水質検査計画策定の参考とさせて頂き、より充実した内容となるよう努めて参ります。

お問い合わせ先

堺市上下水道局 水道部 水運用管理課

〒593-8304

堺市西区家原寺町2丁21番1号

TEL 072-275-1126

水質基準項目(解説)

<水質基準項目>

- 基1 一般細菌
- 基2 大腸菌
- 基3 カドミウム及びその化合物
- 基4 水銀及びその化合物
- 基5 セレン及びその化合物
- 基6 鉛及びその化合物
- 基7 ヒ素及びその化合物
- 基8 六価クロム化合物
- 基9 亜硝酸態窒素
- 基10 シアン化物イオン及び塩化シアン
- 基11 硝酸態窒素及び亜硝酸態窒素
- 基12 フッ素及びその化合物
- 基13 ホウ素及びその化合物
- 基14 四塩化炭素
- 基15 1,4-ジオキサン
- 基16 シス-1,2-ジクロロエチレン及び
トランス-1,2-ジクロロエチレン
- 基17 ジクロロメタン
- 基18 テトラクロロエチレン
- 基19 トリクロロエチレン
- 基20 ベンゼン
- 基21 塩素酸
- 基22 クロロ酢酸
- 基23 クロロホルム
- 基24 ジクロロ酢酸
- 基25 ジブロモクロロメタン
- 基26 臭素酸
- 基27 総トリハロメタン
- 基28 トリクロロ酢酸
- 基29 ブロモジクロロメタン
- 基30 ブロモホルム
- 基31 ホルムアルデヒド
- 基32 亜鉛及びその化合物
- 基33 アルミニウム及びその化合物
- 基34 鉄及びその化合物
- 基35 銅及びその化合物
- 基36 ナトリウム及びその化合物
- 基37 マンガン及びその化合物
- 基38 塩化物イオン
- 基39 カルシウム、マグネシウム等(硬度)
- 基40 蒸発残留物
- 基41 陰イオン界面活性剤
- 基42 ジェオスミン
- 基43 2-メチルイソボルネオール
- 基44 非イオン界面活性剤
- 基45 フェノール類
- 基46 有機物(全有機炭素(TOC)の量)
- 基47 pH値
- 基48 味
- 基49 臭気
- 基50 色度
- 基51 濁度

- 基 1 **一般細菌（基準値 集落数100/mL以下）**
 一般細菌とは、標準寒天培地を用いて $36\pm 1^{\circ}\text{C}$ 、 24 ± 2 時間培養したとき、培地に集落を形成する全ての細菌を指します。
 一般細菌は広く自然界に存在しており、大多数は直接病原菌との関連はないと考えられています。しかし、一般細菌が多数検出されるような場合は、病原性生物に汚染されていることも考慮する必要があります。
 水質基準項目としては、消毒効果の確認や給配水過程での汚染を検出する目的で定められており、残留塩素が確認できた水道水ではほとんど検出されることはありません。
- 基 2 **大腸菌（基準値 検出されないこと）**
 大腸菌 (*Escherichia coli*) は、人及び動物の糞便中に多数存在し、新しい糞便では約 10^9 細胞/gにも達します。
 従って、大腸菌は、糞便を含んだ下水や下水処理水などで認められますが、大腸菌群とは異なり、糞便で汚染されていない水や土壌、植物などから検出されることはまれです。
 一方、水系感染症の主な原因菌が、人を含む温血動物の糞便に由来することを考えると、水道の微生物学的安全確保に向けては、糞便汚染を検知することが極めて重要です。
 そこで、糞便中に多量に存在し、また病原菌よりも耐性のある大腸菌が、大腸菌群に替わる新たな糞便汚染の指標として、平成15年の水道水質基準の改正に伴い、水質基準項目に加えられました。
 なお、残留塩素が確認できた水道水では大腸菌を検出することはありません。
 また、全国各地で食中毒を起こしている原因菌の0-157も大腸菌の一種で、腸管出血性大腸菌に分類されます。0-157はベロ毒素を産出し、通常血便を伴う水溶性の下痢を引き起こし、ひどい場合は死に至ることもあります。
- 基 3 **カドミウム及びその化合物（基準値0.003mg/L以下）**
 カドミウムは、自然水中で検出されることがほとんどありません。検出された場合もごく微量で、主に鉱山廃水や工場排水などの混入による汚染が主なものと考えられます。
 富山県の神通川流域で多発したイタイイタイ病は、鉱山廃水によるカドミウム汚染が原因であったと考えられています。
 長年カドミウムを摂取し続けた人が慢性中毒を起こし、骨軟化症から、ひどい場合は体を動かすだけで骨が折れるという激しい痛みに襲われました。
 このようなことを背景として水質基準項目に定められています。
- 基 4 **水銀及びその化合物（基準値0.0005mg/L以下）**
 水銀は、自然水中で検出されることが、ほとんどありません。検出された場合もごく微量で、まれに硫化水銀鉱地帯の湧水中に含まれることがあります。一般には工場排水、農薬、下水などからの混入による汚染が主なものです。
 熊本県の水俣湾沿岸や新潟県阿賀野川流域で発生した水俣病は、水銀化合物を含む工場排水が放流され、食用の魚に水銀が蓄積されていたことに原因があったことが明らかになっています。
 また水銀とその化合物は、昔から急性毒性が強いことも知られており、歴史上毒物あるいは劇物として取り扱われてきた物質です。
 このようなことを背景として水質基準項目に定められています。
- 基 5 **セレン及びその化合物（基準値0.01mg/L以下）**
 セレンは、自然水中で検出されることが、ほとんどありません。検出された場合もごく微量で、鉱山廃水や工場排水等からの混入による汚染が主なものです。
 人への影響に関しては、主に肝臓や頭髮、爪に障害を及ぼすとされています。
 しかし、その一方で生体微量必須元素でもあり、欠乏すると心筋障害が起こるとされています。
 上水試験方法（解説編）によると、WHOはセレンの1日摂取量を0.13～0.2mgの範囲と推定できることから、食物からの1日最大摂取量を0.2mg、飲料水からの摂取量比率を10%、1日2Lの水を摂取すると仮定し、飲料水中のセレン濃度については0.01mg/Lを超えてはならないと勧告しています。
 水質基準値は、このようなWHOの勧告や諸外国の情勢を勘案して定められています。

- 基6 **鉛及びその化合物（基準値0.01mg/L以下）**
 鉛は大気、土壌、都市の降水、河川、湖沼等の環境中において広く分布しており、河川水中には地質や工場排水、鉱山廃水等に由来して溶存することがあります。
 しかし、原水である淀川水系にはほとんど含まれておらず、水道水中に含まれる鉛の多くは鉛製給水管、青銅合金製給水用具等の給水装置からの溶出によるものです。
 人への影響に関して、鉛は蓄積性のある毒性物質であり、主に神経系及び腎臓に障害を及ぼすとされています。この蓄積性を考慮し、平成15年4月1日より0.05mg/L以下から0.01mg/L以下に水質基準値が強化されました。
 また、平成16年4月1日より、鉛製給水管からの溶出を考慮して、試料の採水方法も15分滞留法に変更されています。
 水道水中への溶出による鉛濃度に関しては、鉛製給水管等との接触面積、接触時間、水温、pH値等に大きく影響されます。
 特に、鉛製給水管の布設延長が長く、滞留時間も長いような場合（長期間使用していなかったようなとき）には水道水への溶出が考えられ、基準値を超える可能性もあります。しかし、通常、流水であれば水質基準値を超えることはほとんどありません。
 本市においても、朝一番の水や長期間使用していなかったときの最初の水については、鉛の溶出や残留塩素の消失の可能性もあることから、念のためバケツ一杯程度の水を飲用以外の用途に使用していただくよう、広報誌等を通じてお願いしています。
- 基7 **ヒ素及びその化合物（基準値0.01mg/L以下）**
 ヒ素は、鉱山廃水や工場排水、温泉などの混入によって汚染されることがあります。また、地下水では主に地質の影響を受け、深井戸では亜ヒ酸の形で検出されます。
 1955年（昭和30年）西日本一帯で発生した森永ヒ素ミルク事件は、粉乳の安定剤として使用されていた第二リン酸ソーダに亜ヒ酸が混入したことが原因であったと考えられています。
 水質基準値としては、平成4年の水質基準改正時に0.05mg/Lから0.01mg/Lに強化されました。
- 基8 **六価クロム化合物（基準値0.02mg/L以下）**
 クロムは、生体の微量必須元素であり、不足するとグルコース、脂質、タンパク質代謝系に障害が生じます。
 クロムは、ニクロムやステンレス等の合金の材料として利用されるほか、クロムメッキや電池の材料として用いられます。
 自然水中で検出されることはほとんどなく、検出された場合もごく微量です。従って、メッキ工場などのクロム使用工場からの排水による汚染が主なものです。
 天然由来のクロムは、ほとんどが三価クロムに限られ、六価のものは人為起源によるものですが、水道水は塩素処理を行っているため、水道水中に含まれているクロムを、全て六価の形にして検査が行われます。
- 基9 **亜硝酸態窒素（基準値0.04mg/L以下）**
 水中の亜硝酸イオンまたは亜硝酸塩に含まれている窒素のことです。
 亜硝酸塩は赤血球のヘモグロビン（体内組織へ酸素を運搬する物質）と反応してメトヘモグロビンを生成し、呼吸酵素の働きを阻害するメトヘモグロビン血症を起こす要因になります。
- 基10 **シアン化物イオン及び塩化シアン（基準値0.01mg/L以下）**
 シアン化物イオンは、自然水中にはほとんど含まれていませんが、メッキ工場の排水等により汚染される恐れがあります。
 シアン化カリウム（青酸カリ）やシアン化ソーダは微量で急死するので、従来から毒物の代表のように言われてきました。
 シアン化カリウムやシアン化ソーダを経口嚥下（けいこうえんげ）すると胃液の塩酸でシアン化水素を発生し、体内に酸素を運ぶ作用が阻害され、全身窒息症状を起こすことによって死に至ります。
- 基11 **硝酸態窒素及び亜硝酸態窒素（基準値10mg/L以下）**
 硝酸態窒素及び亜硝酸態窒素は、土壌的要因等により深層地下水等に高濃度に含まれることがあります。最近の報告では、従来から言われていた糞便性汚染の指標としての意義は薄いと考えられており、水質基準値としては亜硝酸イオンによる乳児のメトヘモグロビン血症を予防するのに十分に安全なレベルとして定められています。
 水質基準値を硝酸態窒素及び亜硝酸態窒素の合計量として定められたのは、乳児は胃酸が弱く、胃中に硝酸還元菌が存在しており、この菌によって硝酸イオンが亜硝酸イオンに還元されるため、硝酸イオンも亜硝酸イオンと同等の作用をもたらすと考えられるからです。

- 基12 **フッ素及びその化合物（基準値0.8mg/L以下）**
 フッ素は自然界に広く存在し、地下水中では比較的高濃度に含有されることがあります。
 飲料水中においてはフッ素濃度の増加により、う歯（虫歯）の発生が低下することが知られていますが、一方では、それにつれて、斑状歯[※]等発育不全歯の形成比率も増大すると言われています。
 また、外国には、う歯予防のために水道水中にフッ素を添加しているところもあります。
 水質基準値の設定については、食品からの摂取について考慮しながらフッ素の過剰摂取による斑状歯の発生を予防するという観点から定められています。
[※] 斑状歯とは、正しくは慢性歯牙フッ素中毒症と呼び、歯の表面に白濁を主とする白亜状の斑点ができ、次いで黄色又は褐色の斑点ができます。
 進行するとホウロウ質が欠如して穴があき、歯の表面が浸食された状態となります。
 斑状歯の発生は、ほとんど永久歯に限られ、14歳ぐらいまでに現れるのが特徴です。
- 基13 **ホウ素及びその化合物（基準値1.0mg/L以下）**
 ホウ素は、通常単体では存在せず、ホウ酸又はホウ酸塩として広く分布しています。
 ホウ素は、金属表面処理剤やガラス、エナメル工場などで使用されていますので工場排水から混入することがあります。
 植物にとっては必須の元素であり、動物にとっても不可欠なものと言われていますが、栄養学上の必要性は不明です。
 ホウ素は、地域によってばらつきが大きく、特に原水が海水である場合や地質からの溶出などによって影響を受けますので、水質基準値については、海水淡水化の場合を考慮して設定されました。
 なお、家庭用品としては、ゴキブリ用のホウ酸団子などに含まれています。
- 基14 **四塩化炭素（基準値0.002mg/L以下）**
 四塩化炭素は、合成化学物質であり、自然界には存在しません。
 また、四塩化炭素は、オゾン層の破壊物質として化審法[※]の指定化学物質にも指定されている物質です。
 無色透明の液体で、土壌吸着性が低く、水に難溶であることから、地下に浸透しやすく、地下水汚染を起こします。
 また、健康影響としては、多量に摂取すると、肝臓や腎臓、神経系統などに障害を起こします。
[※]化審法：化学物質の審査及び製造等の規制に関する法律(昭和48年法律第117号)
- 基15 **1,4-ジオキサン（基準値0.05mg/L以下）**
 1,4-ジオキサンは、特有の臭気のある無色の液体で、溶剤や1,1,1-トリクロロエタンの安定剤などに使用されているほか、非イオン界面活性剤の不純物としても含まれています。
 全国的には、低濃度ながら多くの水道原水や浄水から検出されています。
 水道水から高濃度で検出される原因としては、工場からの流出が考えられます。
 毒性としては、弱い遺伝毒性しか示されていませんが、多臓器で腫瘍を誘発することから、ラットによる肝細胞腫瘍増殖試験の結果を考慮して水質基準値が定められました。
- 基16 **シス-1,2-ジクロロエチレン及びトランス-1,2-ジクロロエチレン（基準値0.04mg/L以下）**
 1,2-ジクロロエチレンは、合成化学物質であり、自然界には存在しません。
 また、1,2-ジクロロエチレンには、シス体とトランス体の2種類の異性体がありますが、物理的な性質が類似しているため、環境中では同様な挙動をとるものと考えられています。用途としては、溶剤、染料抽出剤などに使用されています。
 健康への影響としては、高濃度で麻酔作用があることが報告されています。
 水質基準項目としては、水道の原水等に検出されたこともあり、以前はシス体のみ設定されていましたが、平成21年4月1日よりWHOの水質ガイドラインに準拠し、トランス体と合算して評価されることになりました。このことにより、トランス-1,2-ジクロロエチレンは水質管理目標設定項目から削除されました。

- 基17 **ジクロロメタン**（基準値0.02mg/L以下）
 ジクロロメタンは、合成化学物質であり、自然界には存在しません。
 ジクロロメタンは、主に殺虫剤や塗料の剥離剤、油脂や樹脂などの低沸点用の有機溶剤として使われています。
 健康への影響としては、マウスを使った吸入試験では、肺と肝臓に明確な発がん性を示しましたが、経口試験では明確な結果が得られていません。
 また、沸点が40℃と低く、表流水中に混入した場合は大部分が大気中に揮散されますが、地下に浸透した場合は生分解性が低いため、数ヶ月から数年残留すると考えられています。
 水質基準項目としては、過去の検出状況等に基づき、継続性の必要性から定められました。
- 基18 **テトラクロロエチレン**（基準値0.01mg/L以下）
 テトラクロロエチレンは、合成化学物質であり、自然界には存在しません。
 テトラクロロエチレンは、別名パークレンとも呼ばれ、油脂を溶かす性質からドライクリーニングや金属部品の洗浄剤として使われています。
 表流水に混入した場合は数時間から1週間程度で消失すると考えられていますが、地下に浸透した場合は数年にわたって残留する可能性があります。
 テトラクロロエチレンの人への発がん性に関しては限られた情報しかありませんが、動物実験においては発がん性が認められています。
 水質基準項目としては、過去の検出状況等に基づき健康に関わる項目として安全性確保の観点から定められました。
- 基19 **トリクロロエチレン**（基準値0.01mg/L以下）
 トリクロロエチレンは、合成化学物質であり、自然界には存在しません。
 トリクロロエチレンは、別名トリクレンとも呼ばれ、金属機械部品の脱脂洗浄や染料、塗料の溶剤として使われています。
 表流水に混入した場合は数分から数時間の半減期で揮散、分解すると考えられていますが、地下に浸透した場合は土壤吸着性が低く、長期にわたって残留する可能性があります。
 トリクロロエチレンの人への発がん性に関しては限られた情報しかありませんが、動物実験においては発がん性が認められています。
 これらのことから、水質基準項目としては水道水（原水・浄水）での過去の検出状況等に基づき、健康に関わる項目として安全性確保の観点から定められました。
- 基20 **ベンゼン**（基準値0.01mg/L以下）
 ベンゼンは、石油を分留して作られます。
 ベンゼンは、合成洗剤や合成ゴム、染料や有機顔料の原料として広く使われています。
 環境中への放出は、ガソリンや石油製品からの流出が考えられます。
 水中での半減期は数日から1週間で、表流水に混入した場合は大気中に揮散して消失すると考えられています。
 土壤吸着性はあまりありませんが、有機物の多い土壤には吸着されます。
 毒物評価としては、人、動物共に発がん性が認められています。
 また、低濃度の繰り返し暴露による毒性は、血液と造血臓器に現れます。
 水質基準項目としては、過去に水質基準値を超えて検出された事例があることから、当面継続性の観点から維持されることになりました。
- 基21 **塩素酸**（基準値0.6mg/L以下）
 塩素酸は、浄水処理に用いられている二酸化塩素によって生成すると考えられていましたが、近年消毒剤として使用されている次亜塩素酸ナトリウムの分解生成物としても発生することが分かり、平成19年11月14日の厚生労働省令第135号によって水質管理目標設定項目から水質基準項目に加えられました。（平成20年4月1日より施行）
 従って、次亜塩素酸ナトリウムを購入するときは、塩素酸濃度の低い製品を選定すると共に、塩素酸濃度を確認することや、購入量を少量にし、購入頻度を上げるなどの購入上の対策が必要です。
 また、次亜塩素酸ナトリウムを長期間貯蔵して使用するときには、温度の上昇とともに分解速度が早まりますので、特に温度管理が重要です。
 なお、毒性としては、メトヘモグロビン血症や無尿症、腎障害などが報告されています。

基22	クロロ酢酸、ジクロロ酢酸、トリクロロ酢酸
24	(基準値0.02mg/L以下, 0.03mg/L以下, 0.03mg/L以下)
28	<p>クロロ酢酸、ジクロロ酢酸、トリクロロ酢酸は、平成15年5月の水道水質基準の改正に伴い、人の健康に影響を及ぼす新たな消毒副生成物として、水質基準項目に加えられました。</p> <p>これら3項目は、ハロ酢酸と呼ばれており、従来からの水質基準項目であるトリハロメタンと同様に、浄水処理過程における消毒用の塩素と水中のフミン質等の有機物質が反応して生成されます。</p> <p>また、これら3物質の中には発ガン性の疑いがある物質や肝臓に影響を及ぼすと考えられている物質があり、水質基準値はWHO飲料水水質ガイドラインや、多くの調査研究を参考に定められています。</p>
基23	クロロホルム、ジブロモクロロメタン、ブロモジクロロメタン、ブロモホルム、総トリハロメタン(基準値0.06mg/L以下, 0.1mg/L以下, 0.03mg/L以下, 0.09mg/L以下, 0.1mg/L以下)
25	
29	
30	<p>クロロホルム、ジブロモクロロメタン、ブロモジクロロメタン、ブロモホルムは、それぞれ浄水処理過程における消毒用の塩素と水中のフミン質等の有機物質が反応して生成されるトリハロメタンの成分の一つであり、これら4種類の合計量を総トリハロメタンと言います。</p> <p>一般に、トリハロメタンとは、メタンを構成する4つの水素原子のうち、3つが塩素、臭素、ヨウ素などのハロゲン化合物に置換されたものを言いますが、水道水のトリハロメタンに関しては、頻度が高く検出される上記の4化合物の総称として用いられています。</p> <p>これら4物質の中には発ガン性の疑いがある物質があり、水質基準値はWHO飲料水水質ガイドラインや、多くの調査研究を参考に人の健康に影響がない値として定められています。</p> <p>トリハロメタンは、トリハロメタン前駆物質（ぜんくぶっしつ）となる有機物の質や量、塩素注入量、水温、pH値、塩素との接触時間、臭素イオン等の因子に影響され、これらの反応因子の値が大きいほど生成量は多くなります。</p> <p>従って、トリハロメタンは季節的には水温の高くなる夏期が一番多く、接触時間が長い末端給水栓に行くほど多くなります。</p>
27	
基26	臭素酸（基準値0.01mg/L以下）
	<p>臭素酸は平成15年5月の水道水質基準の改正に伴い、人の健康に影響を及ぼす新たな消毒副生成物として水質基準項目に加えられました。</p> <p>この物質は、通常水中には存在しませんが、オゾン処理による水中の臭化物イオンからの生成や消毒剤として用いられている次亜塩素酸ナトリウムの付加に伴って、水道水に含まれることとなります。</p> <p>身近な用途としては家庭用パーマネント溶剤、小麦粉の改良剤及びパン生地調整剤（焼き上げるときに臭化物に分解され、無害化される）として用いられることもあります。</p> <p>この物質は、発ガン性の疑いがあり、腎機能の低下や聴覚障害の報告も行われていますので、水質基準値としてはWHO飲料水水質ガイドラインや、多くの調査研究を参考に定められています。</p>
基31	ホルムアルデヒド（基準値0.08mg/L以下）
	<p>ホルムアルデヒドは、別名ホルマリンとも呼ばれ、石炭酸系・尿素系・メラミン系合成樹脂の原料として使用されています。</p> <p>水道では、エポキシ樹脂塗料やアクリル樹脂塗料の原料として使われています。</p> <p>また、ホルムアルデヒドは、浄水過程で水中のアミン等の有機物質と塩素やオゾンなどの消毒剤と反応して生成されることがあります。</p> <p>健康への影響としては、吸入暴露試験で発がん性が認められていますが、経口暴露では明らかな発がん性が認められていません。</p> <p>水質基準項目としては、過去に水質基準値未満ですが検出された事例があること、また、消毒副生成物でもあることなどから定められています。</p> <p>水質基準値としては、入浴時の気化による吸引等も考慮して定められています。</p>

- 基32 **亜鉛及びその化合物（基準値1.0mg/L以下）**
 亜鉛が自然水中で存在することはまれですが、鉱山廃水や工場排水などからの混入によって検出されたりすることがあります。
 亜鉛は、人にとって必須の物質で、成人一日必要量は15～22mgとされていますが、水道水に多量に含まれていると白く濁ったり、お茶の味を損ねたりします。
 また、沸騰させると油状の膜を形成したりします。
 このようなことから、水質基準値としては健康上の観点というよりも利水障害（味覚及び色）の観点から定められています。
- 基33 **アルミニウム及びその化合物（基準値0.2mg/L以下）**
 アルミニウムは平成15年5月の水道水質基準の改正に伴い、色の面から水質基準項目に加えられました。
 通常では問題のない低濃度の鉄が、アルミニウムの存在下では、明白な水の変色を起こす場合があります、浄水処理の最後でアルミニウム濃度が0.1mg/L～0.2mg/L程度を超えてくると、配水過程での変色現象が発生しやすくなります。
 アルミニウムは、環境中に広く豊富に存在しており、地殻中のおよそ8%を占めています。
 用途としては、合金も含め、航空機、車両、建築用資材、家庭用品及び電機部品等に幅広く用いられています。
 また、水道における用途としては、浄水処理過程で凝集剤としてアルミニウム塩（ポリ塩化アルミニウム）の形で利用されています。
 水質基準値としては、浄水処理での実用的なアルミニウム塩の使用状況と配水過程中の水の変色との兼ね合いから、定められています。
 なお、アルミニウムには人の健康に影響を及ぼすとの報告もあり、特にアルツハイマー病との関連が指摘されていますが、因果関係を結論づけるには、今後の疫学的研究による確認と、詳細な検討が必要と考えられています。
- 基34 **鉄及びその化合物（基準値0.3mg/L以下）**
 鉄は、人に必須な元素であり、自然水中には様々な濃度で存在しますが、鉄を多く含む水は、配水管等の内部で鉄バクテリアを繁殖させ、錆こぶを形成して通水を阻害し、赤水等を発生させる原因になります。
 水質基準値としては、このような赤水防止等の観点から定められています。
 なお、食品中には、大豆やシジミ、ひじきなどに0.1mg/gから0.5mg/g程度含まれています。
- 基35 **銅及びその化合物（基準値1.0mg/L以下）**
 銅は鉱山廃水や工場排水、農薬の混入などから検出することがありますが、多くは水道の給水装置等に使用されている銅管や真ちゅう器具からの溶出に起因します。
 銅は、むしろ生体にとっては必要な元素で、成人一人が一日1～10mgを食品から長期に摂取しても有害な影響は見られません。
 水に溶けている銅は、1mg/Lを超えると洗濯物や配管設備に汚れを生じ、5mg/L以上含まれると金属味や渋みを感じさせます。
 このように、水質基準値は、毒性の観点よりも洗濯物への着色など水道の利水障害の観点から定められています。
 また、家庭内の洗面台で見られる青い付着物は、給湯器（特に使用開始して間もないもの）から溶け出た銅成分が石鹼や汚れと反応し、青色の物質（銅石鹼）になったことによるものです。
- 基36 **ナトリウム及びその化合物（基準値200mg/L以下）**
 ナトリウムは、自然水中にも広く存在していますが、水道においては浄水処理過程でpH調整に用いる水酸化ナトリウムや消毒剤として用いる次亜塩素酸ナトリウムにも由来します。
 ナトリウムは人に必須な元素で、幼児や成長期の子供の1日必要量は120～400mg以下、成人では約500mgと考えられています。
 しかし、水道水中にナトリウムが多量に含まれると塩味を感じるため、水質基準値としては、水道水の味に影響を及ぼさないレベルを考慮して定められています。

- 基37 **マンガン及びその化合物（基準値0.05mg/L以下）**
- マンガンは、ステンレスや特殊鋼、非鉄金属のアルミニウムや銅などの添加剤として使用されるほか、乾電池やマッチの原料などにも使われています。
- 水中のマンガンは、主として地質に起因して溶出しますが、鉱山廃水や工場排水などが原因で検出されることもあります。また、湖沼や貯水池、河川の低層などでは酸素が少なくなると溶出します。
- 健康への影響としては、成人で一日2mg程度ならむしろ適切摂取量とされています。
- 水質基準項目としては、健康への影響というより、むしろマンガンが水道の遊離塩素（カルキ）と反応して二酸化マンガンとなり、色をつけることが問題（利水障害）として定められています。
- 水質基準値としては、0.1mg/Lの濃度を超えると衛生陶器や洗濯物を汚し、飲用に不快な味を与えるところから定められています。
- 基38 **塩化物イオン（基準値200mg/L以下）**
- 塩化物イオンは、塩化物（ナトリウム塩、カリウム塩、カルシウム塩等）が水中で溶解した塩素分のことであり、自然水中に広く存在しており、浄水処理過程において凝集剤として用いるポリ塩化アルミニウム、消毒剤として用いる次亜塩素酸ナトリウムにも由来します。
- 水質基準値は一般の人が塩味を感じない程度のレベルとして定められています。
- なお、水質基準項目名の塩化物イオンは、従来塩素イオンと呼ばれていましたが、平成15年5月の水質基準改定時にIUPAC（国際純正及び応用化学連合）命名規則に基づく日本化学会「化合物命名法」及び文部科学省「学術用語集」に基づき改名されました。（平成15年10月10日 厚生労働省健康局長通知 健発第1010004号）
- 基39 **カルシウム、マグネシウム等（硬度）（基準値300mg/L以下）**
- 水中のカルシウム塩、マグネシウム塩の含量を炭酸カルシウムに換算したもので、この値が大きいと硬水、小さいと軟水と呼ばれています。
- 硬水、軟水の別は、WHOの飲料水水質ガイドラインによると次のように分類されています。
- | | | | |
|----|-------------|--------|------------|
| 軟水 | 0～60mg/L | 中程度の軟水 | 60～120mg/L |
| 硬水 | 120～180mg/L | 非常な硬水 | 180mg/L以上 |
- 硬度が高いと口に残るような味がし、湯沸かし器などへのスケールの付着が起こったり、石鹸の泡立ちが悪くなったりします。水質基準値はこのような障害を防止する観点から定められています。
- 硬度の低すぎる水は淡白でコクのない味がするため、一般的には50mg/L前後の硬度が多くの人に好まれると言われています。
- また、この項目は、水道施設の維持管理上重要な項目でもあり、カルシウム塩による硬度は、配水管などの腐食と関係があり、軟水では腐食性が大きく、硬水では金属表面に炭酸カルシウムの保護皮膜を形成するため腐食性が小さくなります。このことから、浄水処理に炭酸カルシウムを使用（石灰処理）している事業体もあります。
- 基40 **蒸発残留物（基準値500mg/L以下）**
- 蒸発残留物は、水中に浮遊したり溶解して含まれているものを蒸発乾固したときに残渣として得られた総量をmg/Lで表示したものです。
- 水道水の主な蒸発残留物の成分は、カルシウム、マグネシウム、シリカ、ナトリウム、カリウム等の塩類及び有機物です。
- 蒸発残留物が過剰に含まれると、その成分如何によっては衛生上の問題を生じるおそれがあるため、水質基準値は衛生上支障が出ないレベルとして定められています。
- また、蒸発残留物に含まれる無機塩類は、味に影響し、多く含む場合も、また極端に少ない場合も味を悪くします。
- 基41 **陰イオン界面活性剤（基準値0.2mg/L以下）**
- 陰イオン界面活性剤は、水溶液中でイオン解離し、陰イオン部分が界面活性を示します。塩の形によって大きく4つに分類すると、カルボン酸塩、スルホン酸塩、硫酸エステル塩及びリン酸エステル塩に分けられます。
- これらは、工場排水や家庭排水などの混入に由来しますが、オゾンや活性炭、生物処理など高度浄水処理によって除去されます。
- 水質基準項目には、過去の検出状況や発泡を防止するという観点から定められていますが、一方、種類の異なる界面活性剤の相乗効果によっては、起泡力が高まる場合があるなど、今後の知見の充実を図る意味からも定められています。

- 基42 **ジェオスミン（基準値0.00001mg/L以下）**
 ジェオスミンは、湖沼等で富栄養化現象に伴い発生する異臭味（かび臭）の原因物質です。
 もともとは、放線菌という細菌から分離されたかび臭物質ですが、藍藻類のアナベナという植物性プランクトンからも産生されることが分かってきました。
 この物質の臭いの閾値（しきい値又はいき値）は10ng/L*とされていますが、個人差が大きく、臭気感知範囲は10ng/L～数100ng/Lまでとされています。
 水質基準項目には、水道水での検出状況や実際に異臭味障害が発生しているということから、利水障害の観点から定められました。
 なお、この物質は高度浄水処理（オゾン、活性炭、生物処理）によって除去することができます。
 *10ng/Lとは、1L中に0.00001mg含まれていることを示しています。
- 基43 **2-メチルイソボルネオール（基準値0.00001mg/L以下）**
 2-メチルイソボルネオール（2-MIB）は、ジェオスミンと同様、湖沼等で富栄養化現象に伴い発生する異臭味（かび臭）の原因物質です。
 これも、ジェオスミンと同様、放線菌という細菌から分離されたかび臭物質ですが、墨汁のようなにおいがします。
 2-MIBは、放線菌のほか藍藻類のフォルミディウムやオッシラトリアという植物性プランクトンからも産生されることが分かってきました。
 この物質の臭いの閾値はジェオスミンより低く5ng/Lとされていますが、同様にこの物質の臭気感知範囲も個人差が大きく、0.1ng/L～約100ng/Lとされています。
 水質基準項目へは、水道水への検出状況や実際に異臭味障害が発生しているということから、利水障害の観点から定められました。
 なお、この物質も高度浄水処理（オゾン、活性炭、生物処理）によって除去することができます。
- 基44 **非イオン界面活性剤（基準値0.02mg/L以下）**
 非イオン界面活性剤は、洗剤のうち、水に溶けたときにイオン解離しないものの総称を言います。
 親水基の型によって大きくエーテル型、エステル型、エーテルエステル型、含窒素型の4つの型が知られています。
 主に産業用として使用されていますが、合成洗剤、食器用洗剤又はシャンプーなど一部家庭用日用化学品としても用いられています。
 このようなことから、これらは河川水などで検出されますが、高度浄水処理（オゾン、活性炭、生物処理）によって除去することができます。
 水質基準項目には、過去の検出状況や発泡を防止するという観点から定められていますが、陰イオン界面活性剤と同様、種類の異なる界面活性剤の相乗効果によっては起泡力が高まる場合があるなど、今後の知見の充実を図る意味からも定められています。
- 基45 **フェノール類（基準値0.005mg/L以下）**
 フェノール類とは、フェノール（石炭酸）やその誘導体であるクレゾール等を総称したものです。フェノールは、主に防腐剤や消毒剤、また医薬品や農薬などの製造原料として用いられています。
 水道としては、原水にフェノールが含まれていると、塩素処理をしたときにクロロフェノールとなって水道水に異臭味を与えます。
 従って、水質基準値は、クロロフェノールが生成されても異臭味を与えないレベルとして利水障害の観点から定められています。
- 基46 **有機物（全有機炭素（TOC）の量）（基準値3mg/L以下）**
 有機物（全有機炭素（TOC）の量）は、平成15年5月の水道水質基準の改正に伴い、有機物等（過マンガン酸カリウム消費量）に替わる水中の有機物量の指標として水質基準項目に加えられました。
 以前は、微生物汚染を監視するという観点も含めて定められていましたが、現在ではトリハロメタン等の消毒副生成物に関わる物質として、浄水処理に関する工程管理指標としての位置づけが大きくなっています。
 また、有機物の量が少ないほど高品質の水とされ、多いと渋味が増えるため、水の味を損なう要素でもあります。

基47 **pH値（基準値5.8～8.6）**

pH値は、溶液の酸性、アルカリ性の強さを実用上の便宜から、簡単な指数（水素イオン濃度の逆数の常用対数表示）で表したものです。従って、pH値が1.0上昇すると、水素イオン濃度は、1/10になります。

また、pH値は汚染等による水質変化の指標として、また浄水処理上薬品注入量の監視や水道器材への腐食性の判定などに利用されています。

毒性評価としては、pH=11 よりも高い場合には目の炎症や皮膚障害を悪化させ、逆にpH=4以下では目の赤みと炎症が起こり、pH値の低下とともに激しさが増すとされています。

利水障害としてはpH=8以上で塩素消毒の効果が低下し、pH=10 以上で炊飯するとご飯が黄変するとともに、pH値が低すぎると凝集効果に悪影響が出、酸性が強くなると腐食や劣化に影響が出るとも言われています。

水質基準値としては、浄水処理への影響あるいは水道施設、配水管、家庭内の水道設備等の腐食という観点から設定され、実態からみて十分対応可能な範囲として定められたものです。

基48 **味（基準値 異常でないこと）**

味は、地質又は海水や鉱山廃水・下水の混入及び藻類等生物の繁殖に伴うもののほか、送配水管や給水管の内面塗装剤等に由来することもあります。

水道水に異臭味があるということは、原水の汚染の可能性やあるいは浄水処理、送配水システムの不具合を示すものとして位置づけられ、水道水質に関する基本的な指標とされています。

味は、舌表面の味蕾（みらい）の中に密集する味細胞で識別されると考えられており、温度依存性があるほか、個人によって許容できる臭味の種類や強さが異なります。

味の感覚は、基本的に甘味、酸味、塩味、苦味の4種の味質によって構成されますが、わが国では、これに加え辛味、うま味、金属味や渋みを加えることもあります。

また、水に含まれる塩類濃度が唾液の塩類濃度とほぼ同じであれば、その水は味を感じないと言われています。

味を感知させる化合物としては、一般に、有機汚染物質よりもはるかに高濃度で水に溶けている無機物質で、その中でも最も影響を及ぼす可能性が高いのは鉄イオンであると言われています。

なお、消毒に用いられている塩素に基づく臭味については除くことになっています。

基49 **臭気（基準値 異常でないこと）**

水道の原水には、水源の状況によってさまざまな臭いがつくことがあります。

このうち、土臭や生ぐさ臭、腐敗臭、貯水池での藻類や放線菌などによって生じるカビ臭や藻臭は、特に水道水に不快な臭いをつけます。

また、工場排水等によってフェノールやシクロヘキシルアミン等の物質が混入した場合には、水道水に薬品臭や玉ねぎの腐ったようないやな臭いをつけることがあります。

一方、水道水の給水過程においては、送配水管や給水管の内面塗装剤等に由来して着臭することもあります。

このように、水道水に異臭味があるということは、原水の汚染の可能性やあるいは浄水処理、送配水システムの不具合を示すものとして位置づけられ、水道水質に関する基本的な指標とされています。

なお、臭気は、鼻孔の天井部分にある臭細胞膜への臭い物質の刺激により感知されるとされており、水質や水温のほか、そのときの生理状態や環境、気象等によって感じる度合いが異なります。

基50 **色度（基準値5度以下）**

色度は、水中に含まれる溶解性物質及びコロイド性物質が呈する類黄色ないし黄褐色の程度をいい、主として地質に由来するフミン質による呈色と同じ色調の色について測られます。

色度を生成する有機物質は、それ自身健康に有害であるとは考えられていませんが、消毒用に注入されている塩素と反応し、トリハロメタン等消毒副生成物を作ります。

色度については、通常の浄水方法でも除去性がありますが、高度浄水処理（オゾン、活性炭、生物処理）によって、よりきれいに取り除くことができます。

基51 濁度（基準値2度以下）

濁度は、水の濁りの程度を表す指標で、地表水などでは降雨の状況などによって大幅な変動を示します。

濁度の原因となる粒子は、1nm（1mmの100万分の1）から 1mmと広範囲に及びます。粒子の性状については、大きく分類すると、粘土質のもの、動植物の組織などの有機質のもの、アスベストのような鉱物性繊維状物質など大きく3種類に分けることができます。また、微生物が数多く集合すると濁りを生じるとの報告もあります。

従って、飲料水に濁度が存在すると、微生物学的観点や消毒作用の観点から注意が必要ですし、同時に濁度の成分の1つであるフミン質は、金属を吸着する性質をもっているため、微量金属の測定時には注意が必要です。

水質基準項目としては、水道水質の基本的な指標として重要であることから定められています。

参考文献

- 1 上水試験方法 解説編 日本水道協会 （1993, 2001, 2011年版）
- 2 水質基準（案）根拠資料一覧
<http://www.mhlw.go.jp/topics/bukyoku/kenkou/suido/kijun/konkyo.html>
- 3 WHO飲料水水質ガイドライン（第2版） 日本水道協会（平成11年5月18日発行）
- 4 水道水質ハンドブック 日本水道新聞社（平成6年7月5日発行）
- 5 水道水質基準ガイドブック 日本環境管理学会編（平成21年5月25日 改訂4版）
- 6 「水道用語辞典」 日本水道協会